

KORYO5

MAY. 2026 No.860



【写真説明】

小・中学生を対象に行われた「マイクラフトワークショップ」で、プログラミングにより学校をリノベーションしている様子です。詳細は、5ページをご覧ください。

4/7から!!

役場本庁内の配置が変更しています!!

4月1日から機構改革に伴い、役場本庁内の配置が変更しています。「住民対話で、明日をつくる。」ための新体制です。



どんなことをするの?

公共施設マネジメント課(建築物管理室)

公共施設マネジメント
公園(竹取公園などの町内の公園)
下水道、パークゴルフコース

などなど

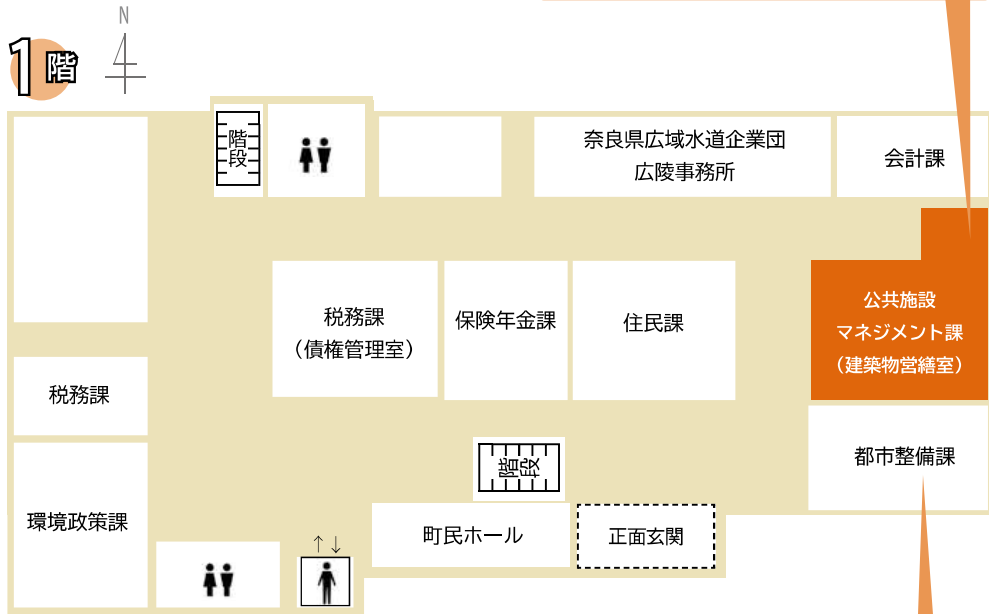

どんなことをするの?

都市整備課

道路、河川、都市計画、開発指導
公共交通
のり一と広陵元気号などの公共交通の
担当は都市整備課になりました。

などなど



ホームページ

役場本庁の案内図はホームページにも掲載中



役場本庁以外の配置は変更ありません。

どんなことをするの?

防災・生活安全課

消防、防災、災害対策、交通安全、防犯
消費者行政

などなど

どんなことをするの?

人事課

人事、給与、職員採用、職員研修、福利厚生
ハラスメント対策

などなど



どんなことをするの?

未来戦略・総合調整課

総合計画、地方創生、SDGs、公民連携、多文化
共生・国際交流、人権啓発

などなど

どんなことをするの?

秘書広報課(デジタル推進室)

秘書、広報・広聴、DX、情報セキュリティ

などなど



▲ 広陵まちじゅう図書館内イベントの様子

株式会社エイチ・ツー・オー商業開発は、「まちづくりが店づくり」を合言葉に、地域に根差し、地域に愛され、地域になくてはならないショッピングセンターの運営を通じて地域社会に貢献されています。



「教育版マイクラフト」とは、プログラミングやコーディングなどの知識、創造性やデザイン能力を磨ける教材です。

参加者からは、「みんなで協力してつくるのが楽しかった」「アイデアの出し方を学べた」などの感想が寄せられました。



▲ 贈呈式の様子

地方創生応援税制（企業版ふるさと納税）を活用した寄付として、株式会社エイチ・ツー・オー商業開発から100万円のご寄付をいただきました。

「次世代を担う子どもが輝けるまちづくり事業」の一環で、「イズミヤショッピングセンター広陵」の店舗内に設置している「広陵まちじゅう図書館」を活用したイベントや健康増進事業で活用させていただきます。

贈呈式は「広陵まちじゅう図書館」で実施し、株式会社エイチ・ツー・オー商業開発の今井社長に、吉村町長から感謝状が贈呈されました。

当日は、靴下のハギレを使ったワークショップなどのイベントも行いました。

企業版ふるさと納税のご寄付をいただきました



マイクラフトワークショップ 開催

3月21日、広陵町町制施行70周年記念事業の一環として、「教育版マイクラフト」を使用して「未来の学校」をつくるワークショップを開催しました。

これは、これからの広陵町を担う子どもたちが、まちづくりを自分ごととして参画してもらうために実施したもので、「未来の学校」をテーマに、マイクラフト上で使われなくなった学校をリノベーションしました。グループに分かれ、勉強が楽しくなる方法や学校にあったら嬉しいものなどを話し合いながらつくり上げていきました。

5月からスタート！ 廃食用油回収事業が始まります

問 リレーセンター ☎ 57-2000

5/1から新しい取り組みとして、「使用済み家庭用食用油の回収」がスタートします。家庭で役目を終えた食用油を回収し再資源化へとつなげることで、地球環境の保護や資源の有効活用を目指します。

POINT

1 回収できる油・できない油

▶ 回収できる油：

液体の植物性食用油
(例：サラダ油、ごま油、オリーブオイル、えごま油など)

▶ 回収できない油：

■ 固体の油（例：ラード、牛脂など）
■ 鉱油（例：灯油、エンジンオイルなど）

POINT

2 簡単！回収の流れ

冷ます



①冷ます

使い終わった油を、十分に冷まします。

ペットボトルに入れる



②ペットボトルに入れる

冷ました油を漏斗などを使って、空のペットボトルに注ぎます。
※天かすなどの不純物は取り除いてください。
※凝固剤を入れたものは回収の対象外となります。

回収ボックスへ！



③回収ボックスへ

町内に設置される回収ボックスに、しっかりとふたを閉めたペットボトルを入れて完了です。



回収ボックス設置場所：

広陵町役場、広陵中央公民館、さわやかホール、はしお元気村、広陵町立図書館

POINT

3 廃食用油が新しい未来へ—あなたの協力が地球を守る！

私たちの家庭で使われる食用油が、航空機を飛ばす新たなエネルギー「SAF（持続可能な航空燃料）」へと生まれ変わる時代が来ています。現在、廃食用油は最も環境負荷が低い原料として、航空業界が注目する持続可能な燃料の主原料となっています。

廃食用油回収でSDGsの達成

目標12「つくる責任つかう責任」
目標13「気候変動に具体的な対策を」に貢献



災害時における福祉避難所協定 締結



災害時における要配慮者のうち、妊婦や産褥婦、さらには新生児などを対象とした避難施設として、町内にある「心友助産院」と協定を締結しました。本協定は、災害発生時に妊産婦や新生児の方々の安全と健康を守るため、福祉避難所の設置運営に関して取り決めたものです。
 なお、県内で助産院と福祉避難所協定を締結するのは、本町が初めての取り組みとなります。

手帳甲子園受賞者 表敬訪問



広陵町在住の高校2年生の清水未来さんが、手帳甲子園において、時間管理賞を受賞されたため表敬訪問に來られました。
 手帳甲子園とは、「NOTTYスコラ」を活用している中学・高校生を対象に、自身の成長を表現する大会です。
 訪問時、清水さんは自身の学校生活や将来の夢についてお話されました。
 ※受賞時は高校1年生

広陵南保育園・広陵東小学校附属幼稚園閉園式



広陵南保育園は昭和26年、広陵東小学校附属幼稚園は昭和49年に創立し、3月末をもって閉園するにあたり閉園式が行われました。
 閉園式では、それぞれの園児から園の鍵が返納されました。
 子どもたちの多くは、とさわ広陵こども園に移り、新しい学び舎で元気に過す予定です。

市町村対抗子ども駅伝大会結果報告会



第21回市町村対抗子ども駅伝大会出場者による大会結果報告会が開催されました。
 3月7日に権原運動公園で開催された大会において、広陵町は奈良県内全市町村中9位入賞、町の部で3位となりました。
 出場者の皆さんからは、陸上に対する思いや、来年度の展望を熱く語られました。

「靴下折り紙で作ったかぐや姫」寄贈



大栄工業株式会社から「靴下折り紙」を用いた折り紙作品の「かぐや姫」を寄贈していただきました。
 まるごとB1Z事業として、靴下を製造する過程で出た端材などで作られた「靴下折り紙」で、東京大学折り紙サークル「Orist（オリスト）」の監修のもと「かぐや姫」が作られました。折り紙のワークショップも開かれ、町内の子どもたちが参加しました。

竹取公園の新しい遊具が完成



皆さまの投票で選ばれた新しい遊具「クライムステーション」と「スネイクジャンگل」が、3月に完成しました。投票にご協力いただき、ありがとうございます。
 本遊具は子どもが体を動かしながら楽しく遊べる内容となっています。ぜひ、竹取公園にお越しいただき、新しい遊具で元気いっぱい遊んでください。

オープンファクトリーを学ぶフォーラム開催



▲ 広陵町のオープンファクトリーが拓く可能性 広陵化学工業株式会社取締役統括本部長（当時）中西司さん
 ▲ 和歌山ものづくり文化祭の事例紹介 有限会社菊井鉄製作所 代表取締役 菊井健一さん
 ▲ 千年未来工芸祭の事例紹介 株式会社ヒュージ 代表取締役 内田裕規さん

町主催で地域の事業者を対象に、本フォーラムを広陵化学工業株式会社蒼尾新工場で開催いたしました。
 オープンファクトリーとは、普段は見ることができない製造現場（工場）を一般に公開し、ものづくりの工程を見学したり、実際に体験したりできるイベントや取り組みのことです。「工場見学」と異なる点は、地域全体で協力して開催されることが多く、「産業観光」や「地域活性化」の側面が強いことです。
 地域の協力が必要な点から、「どのように地域を巻き込むか」「地域に支援してもらえる企業とは何か」などを本取り組みの先駆者の方々の招いて、事例紹介をしていただきました。
 また、申し込まれた方限定で、広陵化学工業株式会社の工場見学も実施しました。普段入ることができない場所への見学は、地域の工場をより知るきっかけとなりました。

ボランティア団体紹介

問 社会福祉協議会 ☎ 55-8300

広陵町社会福祉協議会では多種多様なボランティアの方が活動しています。
ボランティアの依頼などのお問い合わせは、社会福祉協議会（左記問い合わせ先）までご連絡ください。



駄菓子屋にしやん

- ▶ 活動日時：第1・3水曜日 15:00～16:30
- ▶ 活動場所：宝林寺（赤部）

お寺で月2回駄菓子屋さんをしながら、子どもの遊び場所を作り、宿題の見守りをしています。最近では、子どもと一緒にお金の計算をしたり、お菓子の袋詰めなどをして、みんなで「駄菓子屋にしやん」という居場所を作っています。



ひとやすみ食堂

- ▶ 活動日時：第2日曜日 11:00～12:00
- ▶ 活動場所：長龍ブリューパーク

地域食堂「ひとやすみ食堂」では温かいごはんをお腹いっぱい食べることのできる地域の居場所作りを目指しており、子どもが楽しめるイベントも同時に開催しています。また、リユースコーナーも設置しています。皆さん、お気軽に遊びにきてください。



けんぎょうのうぎょう 健康農業

- ▶ 活動日時：毎週火・土曜日 9:00～11:00
- ▶ 活動場所：寺戸・広瀬

健康で楽しく、畑を通じた仲間づくりをしています。四季折々の野菜をみんなで育て、採れた野菜は子ども食堂へ寄付などを行い、地域に役立っています。収穫祭や地域の方との交流も実施しています。圃場（畑）への見学もお待ちしております。

「何かをしたい思い」がまちづくりの第一歩 vol.45

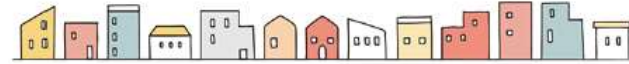

問 協働のまちづくり推進課 ☎内線 1284 メール kyodo@town.nara-koryo.lg.jp



ホームページ

広陵町協働のまちづくり提案事業補助金

目的

地域や団体などの「何かをしたい思い」と行政が解決すべき課題とをマッチングし、町との協働事業を支援します。

補助金額（上限額）

- ▶ 1年目：30万円（補助率100%）
- ▶ 2・3年目：15万円（補助率50%）

補助要件

- 3年間事業を継続して実施する予定であること
- 4年目以降は自立した取り組みを行うこと
※町との協働事業になるため、必ず事前相談をしてください。



事業実施までの流れ

- ①上記問い合わせ先まで、電話またはメールなどで事前にご相談ください。
- ②ホームページ(上記QR)から申請書をダウンロードし、申請書類に必要事項を記載してください。
- ③メールや持参によりご提出ください。
▶ 提出締切日：5/22（金）17:00まで
- ④6月上旬（予定）にプレゼン審査を行い、補助が決定します。
- ⑤決定後、事業を実施してください。



ホームページ

令和7年度の取り組み

団体名	箸尾おこめくらぶ	ら・みつけクラフト	箸尾ハロウィン実行委員会
事業名	子どもの「生きる力」育成事業	ら・みつけクラフト	はしおハロウィン2025
協働項目	子育て・地域コミュニティ	産業振興・地域コミュニティ	子育て・地域コミュニティ
事業概要	子どもたちが、さまざまな体験を通じて、自ら工夫して生きていける力を育む取り組みを実施しました。教行寺にて薪割りやかまど調理などの避難所体験、プログラミング体験などを通じて、地域の人たちとのつながりも生まれました。	R.7.12/6～7に竹取公園にて実施。広陵町内外のさまざまな店舗が outlets し、人と人、人とモノのつながりを生み出し、イベントを通じて広陵町の発展・地域振興に寄与するとともに、地域住民の楽しめるイベントとなりました。	R.7.10/26に長龍ブリューパークを中心に箸尾地域で実施。飲食店の出店や体験ブース、お仕事体験や地域を回るスタンプラリーを実施し、大人も含め、子どもが楽しくさまざまな体験や経験を通じて、地域や町のことを知るイベントとなりました。
			

※上記3団体の活動実績の詳細は、上記QR（緑色）に掲載しています。



東・西・北小学校区の皆さんへ 防災訓練を実施します

問 防災・生活安全課 ☎内線 1233



詳細はこちら



広陵町 LINE

いつ発生してもおかしくない大規模災害発生に備え、自助・共助力を高めるため、防災訓練を実施します。多くの方のご参加をお願いします。

- ▶ 日時：5/17 (日)
- ▶ 場所・訓練内容：

【午前中】

- 場所：各地区・各自主防災会
- 内容：安否確認、独自の訓練

【10:30～】

- 場所：広陵西小学校
- 内容：体験型アトラクション、防災力錬成大会（AED、応急手当など）

安否確認に参加しましょう

時間	内容
8:20～	防災無線放送による予告放送
8:30～	レベル3 高齢者など避難開始 ※防災訓練時はP.10の新たな防災気象情報ではなく、旧の防災気象情報で実施します。
8:40～	防災無線放送による緊急地震速報(チャイム) 広陵町 LINE (上記QR・オレンジ)による訓練開始通知

※実施校区以外にお住まいの方にも放送、通知が届く場合があります。あらかじめご了承ください。

パークゴルフコース
月例杯のお知らせは
18ページに掲載！



全国瞬時警報システム 全国一斉情報伝達試験を実施

問 防災・生活安全課 ☎内線 1233

Jアラート起動確認を行います

緊急時における住民の皆さんへの迅速かつ確実な情報伝達に資するため、防災行政無線を使用した試験放送を流し、全国瞬時警報システム(Jアラート)の起動確認を下記の日程で行います。

※この試験は、Jアラート受信機を運用する自治体は原則としてすべて参加し、機器の機能確認を行う目的で実施します。住民の反響調査や避難行動を行う実働訓練はありません。

実施日時

	日にち	時間
①	6/3 (水)	11:00
②	8/26 (水)	11:00
③	11/11 (水)	11:00
④	R 9.2/3 (水)	11:00



初心者向けパーク ゴルフコース体験会開催

問 広陵パークゴルフコース ☎55-8957

初心者向けパークゴルフ体験会開催

パークゴルフのおもしろさ、楽しさを体験してもらうために、ハーフラウンド(9ホール)を無料かつ貸し切りで利用できます！

日にち	時間	予約期間
5/10 (日)	① 13:00～	5/1 (金)～8 (金) ※5/6 (水)は定休日
6/14 (日)	② 14:00～	5/14 (木)～26 (火) ※5/20 (水)は定休日

▶ 対象：

小学4年生以上でパークゴルフ未経験の人
※引率者1人は経験者可

▶ 定員：各4人枠4組(先着順)

▶ その他：

- お一人から参加可能
- 次回から使える無料券プレゼント(未経験者のみ)



5月29日から 防災気象情報が新しくなります

問 奈良地方気象台 ☎0742-22-2556



詳細はこちら

国土交通省水管理・国土保全局と気象庁は、5月29日から新たな防災気象情報の運用を開始します。

	河川氾濫	大雨	土砂災害	高潮	とるべき行動
警戒レベル5相当	レベル5 氾濫特別警報	レベル5 大雨特別警報	レベル5 土砂災害特別警報	レベル5 高潮特別警報	命の危険 直ちに安全確保
警戒レベル4相当	レベル4 氾濫危険警報	レベル4 大雨危険警報	レベル4 土砂災害危険警報	レベル4 高潮危険警報	危険な場所から 全員避難
警戒レベル3相当	レベル3 氾濫警報	レベル3 大雨警報	レベル3 土砂災害警報	レベル3 高潮警報	避難に時間を要する人は早めに
警戒レベル2	レベル2 氾濫注意報	レベル2 大雨注意報	レベル2 土砂災害注意報	レベル2 高潮注意報	避難行動を確認
警戒レベル1	早期注意情報				災害への心構えを

変更点

■ 警戒・注意報の情報名に「レベル」が付記

発表される警報や注意報の名称にレベルが追加され、避難判断の目安が明確になります。

- (例) 変更前：「大雨警報」
変更後：「レベル3 大雨警報」

■ 河川氾濫危険度の伝え方が変更

従来の「洪水警報」「洪水注意報」が廃止され、河川の区分に応じ伝え方が変わります。

- (例) 変更前：「洪水予報」
変更後：「レベル3 氾濫警報」

■ 「警戒レベル4相当」の情報は「危険警報」として発表

危険な場所から避難が必要な状況であるレベル4相当の情報が「危険警報」として発表されます。

- (例) 変更前：「土砂災害警戒情報」
変更後：「レベル4 土砂災害危険警報」

■ 線状降水帯の発生などは「気象防災速報」として発表

極端な現象は新たに「気象防災速報」として発表します。

- (例) 変更前：「顕著な大雨に関する気象情報」
変更後：「気象防災速報(線状降水帯発生)」

広陵町洪水ハザードマップを更新しました

広陵町では浸水想定区域の見直しに伴い、令和6年度末に「町内の浸水想定区域」を一目で確認できるよう洪水ハザードマップを更新しました。これから梅雨の時期に入り、河川が増水し洪水が発生しやすくなります。

いざという時のために、ぜひ一度ご確認ください。



洪水ハザードマップ





～みんなで一緒に楽しもう！文化あふれる広陵町へ／
広陵町文化芸術協会 第3回文化のつどい



▲「1周年記念文化のつどい」の様子

問 広陵町文化芸術協会事務局（担当：寺井） ☎ 090-5654-0054

～さわやかな5月の風にのせて～

多彩な舞台をお楽しみいただけます。申し込みは不要です。お気軽にお越しください。

- ▶ 日時：5/31（日）13:30～16:00（開場13:00）
- ▶ 場所：広陵中央公民館 かぐや姫ホール
- ▶ 主催：広陵町文化芸術協会
- ▶ 後援：広陵町、広陵町教育委員会

▶ 出演団体：

KIRIKO Ballet Studio、こなら鳴ル子組 小春、マイルスイングフラスタジオ、アロハ フラメイツ、尺八クラブ優悠会、お箏クラブ智の会、藤晴会、舞・雅楽多の会、女声コーラス ティンカーベル、箏曲 彩の絃、英信流居合道剣舞会、吟道哲水流 八州吟詠会広陵詩吟クラブ



明日香養護学校
「教育相談」「学校見学会」「第1回体験学習」のご案内

問 奈良県立明日香養護学校 ☎ 0744-54-3380（担当：教育支援部 辻）

1. 教育相談

- ▶ 日時：事前にお電話でお申し込みください。相談日はご希望により調整します（土日祝は除く）。
- ▶ 相談例：
 - 肢体不自由のある幼児児童生徒の就学や在宅訪問教育について
 - 病弱教育の対象となる生徒の進学に関する相談について
 - 学校生活上の指導・支援について など

2. 学校見学会

- ▶ 日時：
 - 【肢体不自由部門】5/19（火）午前
 - 【病弱教育部門】5/21（木）午前
- ▶ 申込期間：5/11（月）まで
- ▶ 対象：下記のいずれかに該当する人
 - 県内に在住する肢体不自由のある幼児児童生徒とその保護者
 - 県内に在住する病弱教育の対象となる小・中学生とその保護者
 - 市町村教育委員会、各園、各学校および関係施設の教職員や関係職員



申込はこちら

3. 第1回体験学習

- ▶ 日時：
 - 【肢体不自由部門】
 - 小学部：6/17（水）13:20～15:00
 - 中学部：6/22（月）13:00～15:00
 - 高等部：6/30（火）13:00～15:00
 - 【病弱教育部門】
 - 高等部：6/30（火）13:00～15:00
- ▶ 申込期間：6/8（月）まで ※必着
- ▶ 対象：下記のいずれかに該当する人
 - 肢体不自由のある年長児、小学6年生、中学3年生とその保護者
 - 病弱教育の対象となる中学3年生とその保護者
 - 上記の児童、生徒の担任
- ▶ 申込方法：下記宛先まで申込書をご郵送ください。〒634-0141 奈良県高市郡明日香村川原410 奈良県立明日香養護学校



広陵町子ども計画を策定しました

問 子ども政策課 ☎ 55-6820

町では、全ての子ども・若者が安心して健やかに育ち、自分らしく未来を描けるまちを目指し、「広陵町子ども計画」を策定しました。本計画は、「子どもたちとつくる 地域の未来」という基本理念のもと、子どもを権利の主体として位置づけるとともに地域を築いていく主体として尊重し、成長段階に応じた切れ目のない支援を総合的に進めるものです。家庭、地域、学校、関係機関が連携し、町全体で子どもと子育てを支えています。

本編・概要版・子ども版は、下記のQRからご覧いただけます。

子ども計画（本編）



子ども計画（概要版）



子ども計画（子ども版）



＼5月3日（日）から6日（水）まで／
はしお元気村マルシェ5周年記念イベント 開催

全館応援！

問 はしお元気村マルシェ ☎ 57-3232

はしお元気村マルシェは、5周年を迎えました。これも地域の皆さんの支えがあってこそです。日頃の感謝を込めて、「マルシェ大感謝 WEEK」を開催します。

旬の野菜が盛りだくさん！地元新鮮野菜、果物、切り花、地場産品の販売を行います。期間中は、子どもから大人まで楽しめるイベントを多数ご用意しています。ぜひ、お気軽にお立ち寄りください。※天候・仕入れ状況により内容が変更または中止となる場合があります。

- ▶ イベント期間：5/3（日）～6（水）
- ▶ 場所：はしお元気村



詳細はこちら

イベント内容

内容	日時	場所
5周年記念大感謝セール	5/3（日）～6（水） 9:00～17:00	マルシェ
マルシェこどもの日イベント	5/5（火） 9:00～17:00	マルシェ
ミニ縁日	5/5（火）～6（水） 10:00～16:00	本館
はしお元気村 de 子ども祭り	5/6（水） 10:00～16:00	本館

- ▶ 5/5（火）5周年特別企画
 - たこ焼き無料（数量限定）
 - ラムネ・かしわ餅プレゼント（条件あり・数量限定）
 - 駄菓子販売あり
 - ▶ 5/6（水）はしお元気村 de 子ども祭り
 - 模擬店
 - 体験講座・ワークショップ
 - 発表会
- ※詳細は上記QRをご覧ください。



受け取り年金額が増える「付加保険料」を納付しませんか？

問 大和高田年金事務所 ☎ 22-3531
保険年金課 年金係 ☎ 内線 1147

20歳以上60歳未満の自営業者・農業者とその家族・学生・無職の人など（国民年金の第1号被保険者）は、報酬によって保険料や給付額が増減する厚生年金保険などの加入者（第2号被保険者・第3号被保険者）とは違い、保険料と給付（老齢基礎年金）額が定額となっています。そのため、将来の生活設計に合わせて老齢基礎年金に上乘せができるよう、公的な年金制度である国民年金基金や、付加保険料を納付していただく「付加年金」があります。

付加保険料の金額

- ▶ 付加保険料の額：1か月400円
- ▶ 対象：第1号被保険者または任意加入被保険者（65歳以上の人を除く）
- ▶ 加入手続き：申し出があった月から加入手続きができます。

国民年金基金の加入などの問い合わせ先

全国国民年金基金 近畿支部
〒541-0044
大阪市中央区伏見町3-3-8 淀屋橋KAKENビル2階
☎ 050-3665-0259
☎ 0120-65-4192（フリーダイヤル）

付加年金額

付加保険料
(400円)
毎月の保険料
(17,920円)



将来の受け取り
年金額が増加

- ▶ 付加年金額（年間受け取り額）：
付加年金額 = 200円 × 付加保険料納付月数

毎月の保険料17,920円（R8年度）に月額400円の付加保険料を上乘せして納めると将来の老齢基礎年金に付加年金が加算されます。

※付加保険料は、国民年金保険料と同じく全額が社会保険料控除の対象となります。
※保険料納付の免除・猶予を受けている人や、国民年金基金の加入員の方は、付加保険料を納付することはできません。



最新年度の所得証明書・課税（非課税）証明書の発行

問 税務課 民税係 ☎ 内線 1352・1009

令和7年分所得証明書・令和8年度課税（非課税）証明書は、右記の日から発行します。
※コンビニでの取得にはマイナンバーカードが必要です。

収入がなく、親族に扶養されている人の証明書は、町・県民税の申告書の提出がない場合、発行できませんので、役場税務課まで申告書を提出していただく必要があります。

町・県民税の納め方	証明書発行開始日
給与から町・県民税が全額特別徴収される人	役場窓口：5/11（月） コンビニ：5/12（火）
普通徴収（納付書や口座振替）で納める人	6/10（水）
年金から特別徴収される人	

※特別徴収とは、給与や年金から住民税を差し引かれて納める方法です。



令和9年広陵町成人の日式典「二十歳のつどい」開催

問 生涯学習課 ☎ 55-1181

令和9年「二十歳のつどい」は、2部制（入替制）で開催します。

- ▶ 開催日：R 9.1/11（月）
 - ▶ 場所：広陵中央公民館 かぐや姫ホール
 - ▶ 対象：H 18.4/2～H 19.4/1生まれの人
- ※広陵町に住民登録がある人については、12月頃に案内はがきを送付します。

	第1部	第2部
受付	9:30～	13:30～
式典	10:00～	14:00～
対象	真美ヶ丘中学校区に住民登録がある人	広陵中学校区に住民登録がある人

事前に申し込みが必要な人

下記①・②のいずれかに該当する人は、式典参加に事前申し込みが必要です。

※詳細は広報こうりょう12月号および町ホームページでお知らせします。

- ①現在、町外にお住まいで、本町の式典に参加を希望される人
- ②現在お住まいの中学校区ではない部への参加を希望される人（例：第1部→第2部）

※両方の部への参加はできません。

※町外の式典へ参加を希望される人は、参加を希望する市町村へお問い合わせください。

「二十歳のつどい」実行委員になりませんか？

令和9年「二十歳のつどい」式典を作りあげてくださる方を募集します。
ご友人と一緒にグループ参加も大歓迎です！
一生に一度の機会が素敵な式典となるよう、皆様のご応募をお待ちしています。

- ▶ 実行委員の役割：
 - 式典当日の企画
 - 司会・受付などの式典運営 など
- ▶ 申込方法：右記QRからご応募ください。
- ▶ 申込締切日：6/26（金）17:00まで

- ▶ 対象：下記条件に該当する人
 - 「二十歳のつどい」当日に参加できる人（H 18.4/2～H 19.4/1生まれの人）
 - 式典当日までの打ち合わせ会議、前日リハーサルに参加できる人
- ▶ 会議回数：9月頃から式典までの間で複数回予定（オンライン参加可能）
- ▶ 募集人数：各中学校区10人程度



詳細はこちら





はしお元気村 一般開放講座のご案内

問 はしお元気村 ☎ 57-3232

一般開放講座は、お好きなときに受講できます。また、18歳以上の人ならどなたでも参加可能です（太極拳は中学生以上が対象）。

講座詳細

曜日	時間	講座名
火	10:30 ~ 11:30	ZUMBA®
水	9:30 ~ 10:30	骨盤エクササイズ
木	9:30 ~ 10:30	朝活ヨガ
金	9:30 ~ 10:45	癒しのヨガ
日	9:00 ~ 10:00	太極拳
	10:30 ~ 11:30	日曜リフレッシュヨガ
	11:50 ~ 12:50	日曜リフレッシュヨガ ステップアップ

- ▶ 持ち物：運動しやすい服、運動靴（上履き専用）、タオルなど（太極拳以外はヨガマット）
- ▶ 費用：1回 600円（スタンプカードあります）
- ▶ 申込方法：受付で600円お支払いください。
- ※先着順・定員に達した時点で受付終了です。
- ▶ 休講日：
 - 休館日（原則月曜日・例外あり）、お盆（8/13～8/15）、年末年始（12/28～翌年1/4）
- ▶ 注意事項：
 - 受付・開場は、30分前からです。
 - 申し込みは先着順です。
 - 当館または講師の都合により、休館となることがあります。
 - 広陵町において、講座開始1時間前に気象警報が発令された場合は休講となります。



令和8年度 区長・自治会長名簿

問 協働のまちづくり推進課 ☎ 内線 1284・1012

令和8年度の区長・自治会長の届け出がありましたので、お知らせします。（敬称略）

区・自治会名	氏名	区・自治会名	氏名	区・自治会名	氏名
大塚（六道山）	坂野 佳宏	沢	松本 伸剛	馬見北6丁目	内田 寛弥
大塚	塚本 義久	大野	小林 淳宏	馬見北7丁目	南阪本智久
安部	乾 善昌	萱野	岡本 晃隆	馬見北9丁目	吉村 昭信
平尾	堀川 季延	南	井口 三男	馬見中1丁目	北濱 浩
足相	竹嶋 宏和	弁財天	外川 哲	馬見中2丁目	吉田 孝
大垣内	出井 良忠	の場	米井 秀隆	馬見中3丁目	奥 美安子
赤部	北橋 邦夫	大場	的場 利彦	馬見中5丁目	坪内 範和
斉音寺	池嶋 隆	中	植田 恭好	馬見南1丁目	高橋 知佳
笠	生井 昌樹	寺戸	山村 幸男	馬見南2丁目	中川 佳英
南郷	新田 裕	馬見北1丁目	根木 裕之	馬見南3丁目	鈴鹿 重雄
古寺	堀榮 健恭	馬見北2丁目	瀬川 均	馬見南4丁目	瀬戸真吉郎
百済南	廣中 嘉隆	馬見北3丁目	古長 均	馬見南5丁目	木村 倫幸
百済北	喜村 佳史	馬見北4丁目	北岡 慎司	みささぎ台	宇都宮和久
広瀬	杉本 雅照	馬見北5丁目	滝 哲也		



第9回エコマミ公開講座 開催

問 エコール・マミ営業所 ☎ 55-7770（受付9:00～19:00）



エコール・マミ

広陵町と香芝市、エコール・マミの共同企画「エコミ公開講座」を開催します。今回は、「生活・環境」をテーマとした地域の皆さんの暮らしに役立つ講演を実施します。
詳細は、5月中旬から公開予定のエコール・マミのホームページ（上記QR）をご覧ください。また、広報こうりょう6月号の折り込みチラシでも確認いただけます。

- ▶ 日時：6/28（日）13:00～16:30
- ▶ 場所：エコール・マミ南館 2階マミホール
- ▶ 申込期間：5/23（土）～6/14（日）
- ▶ 申込方法：
 - エコール・マミのホームページ（上記QR）からお申し込みください。
- ▶ 主催：株式会社KUL
- ▶ 共催：香芝市・広陵町

講演	タイトル	講師
第1話 (13:00～14:00)	調理がもっと楽しくなる食材の科学 ～野菜と卵の変化から学びちょっとした調理のコツ～	畿央大学 健康科学部 健康栄養学科 准教授 岩田恵美子さん
第2話 (14:15～15:15)	奈良盆地の景観を読み解く ～さまざまな地図を手がかりに～	奈良女子大学 文学部 准教授 浅田晴久さん
第3話 (15:30～16:30)	半導体がつなぐ世界と未来 ～あなたの暮らしを支える最先端技術～	奈良先端科学技術大学院大学 物質創成科学研究領域 教授 浦岡行治さん



就学などに係る教育相談のご案内

問 学校支援室 ☎ 43-6180

発達や健康上の課題など（見え方、聞こえ方、言語、認知能力、身体の動きなど）があるお子さんの適切な就学や教育支援について、保護者の就学・進学に関する考えなどを踏まえ相談を実施します。

- ▶ 対象：
 - R9年度以降、町立小学校・中学校に入学予定で、学校において特別な支援（特別支援学級への入級、あるいは県立特別支援学校への入学など）が必要かどうか悩んでいる子どもの保護者
 - 現在、町立小学校・中学校の通常学級に在籍し、特別支援学級への入級など、学校において特別な支援が必要かどうか悩んでいる子どもの保護者

- ▶ 日時：各学校により異なります。詳細は、相談申込書をご参照ください。
- ▶ 場所：
 - 入学予定あるいは在籍している町立小学校・中学校
- ▶ 申込期限：5/29（金）まで
- ▶ 申込方法：
 - 在籍している園、町立小学校・中学校へ相談申込書を提出してください。
 - ※園、学校などに在籍していない場合は、上記問い合わせ先に提出
 - ※相談申込書は、下記から取得してください。
 - 町内の幼稚園、保育園、認定こども園、小学校、中学校
 - 学校支援室窓口、町ホームページ



歯周疾患検診・緑内障検診

歯周疾患検診

歯周病は気づかぬうちに徐々に進行し、成人期以降の歯を失う一番の原因となっています。また、歯周病の原因菌が全身の健康に大きな影響を及ぼすことがあります。5年に1度の検診の機会をぜひご利用ください。

各検診実施要項

- ▶ 実施期間：
5/1（金）～R 9.2/28（日）まで
- ▶ 対象：
町内に住民票を有し、右記「対象年齢」の生年月日に該当する人
- ▶ 対象外：
【歯周疾患】通院中の人
【緑内障】治療中の人、経過観察中の人
- ▶ 費用：500円

緑内障検診

40歳以上の20人に1人は緑内障と言われていますが、初期には自覚症状がほとんどなく、知らぬうちに進行してしまう病気で、高齢者の失明の原因となっています。この機会に、一度検診を受けてみませんか？

対象年齢

歯周疾患検診	緑内障検診	20歳	H18.4/1～H19.3/31生
		30歳	H8.4/1～H9.3/31生
		40歳	S61.4/1～S62.3/31生
		45歳	S56.4/1～S57.3/31生
		50歳	S51.4/1～S52.3/31生
		55歳	S46.4/1～S47.3/31生
		60歳	S41.4/1～S42.3/31生
		65歳	S36.4/1～S37.3/31生
		70歳	S31.4/1～S32.3/31生

6月1日開始！ 受診料無料！



国民健康保険加入者の「特定健康診査」 後期高齢者医療保険加入者の「後期高齢者健康診査」

皆さんの健康を維持し、より効果的に生活習慣病を予防するための健診です。毎日を元気で快適に暮らしていくために、ぜひ受診してください。

対象者には受診券を5月末頃に個別郵送します。

各健康診査

種別	国民健康保険被保険者	後期高齢者医療保険被保険者
健診	特定健康診査 (黄色の封筒)	健康診査 (ピンク色の封筒)
対象	満40～74歳 (S27.4/1～S62.3/31生)	満75歳以上 ★ (S26.3/31以前生)
問い合わせ先	けんこう推進課 ☎ 55-6887	介護福祉課 ☎ 54-6663

★今年度75歳になる人(S26.4/1～S27.3/31)は、受診時期と健診種別が異なります。詳細は右記表をご参照ください。

今年度75歳になる人の受診時期など

誕生日	受診券発送時期	健診の種類
S26.4月	6月上旬	後期高齢者の健康診査 (75歳の誕生日を迎えてから受診していただくよう、順次ピンク色の封筒にて郵送)
S26.5月	7月上旬	
S26.6月	8月上旬	
S26.7月	9月上旬	
S26.8月	10月上旬	
S26.9月以降	5月末頃	特定健康診査 (黄色の封筒)

人間ドック費用助成を希望される方へ

- 人間ドック費用助成と各健康診査は重複して受けることはできません。
- 人間ドック費用助成を申請される人は、郵送された「受診券」と同封の「質問票」が必要です。



地域巡回型健康教室

広陵元気塾

住民の皆さんに「元気」と「笑顔」をお届けするために、保健師とテーマ別講師が、校区単位で地域を巡回します！

5月テーマ

血管を若く保つ体づくり
～しっかりウォーキングで生活習慣病対策～

日にち	時間	開催場所
5/12（火）	10:00 ～11:30	真美ヶ丘体育館
5/13（水）		広陵東体育館
5/19（火）		広陵西体育館
5/26（火）		中央体育館
5/27（水）		広陵北体育館



奈良県医師会相談会

問 奈良県医師会各主催部会
☎ 0744-22-8502

相談内容	日時	予約締切日
目の健康相談	5/12（火） 14:00～15:00	5/7（木）
精神科に関する健康相談	5/12（火） 16:00～17:00	5/7（木）
整形外科に関する健康相談	5/19（火） 14:00～15:00	5/18（月）
内科疾患に関する健康相談	5/21（木） 14:00～15:00	5/20（水）

- ▶ 場所：
奈良県医師会館1階 県民健康サービス室
(橿原市内膳町5-5-8)
- ▶ 申込方法：
必ず事前に上記お問い合わせ先までご連絡ください。



元気塾動画



ライフキネティック

大分トリニータとの
ライフキネティック動画



- ▶ 持ち物：室内シューズ、タオル、飲み物
ヨガマットなど
- ▶ 講師：健康運動指導士
- ▶ 申込：不要
※駐車場に限りがあります。
※状況により講師に変更が生じることがあります。

5/31～6/6は
禁煙週間



5月31日は世界禁煙デー/
健康に関する講演会 開催

寝たきりにならないためのポイント（生活習慣病予防、認知症予防、もしものための人生相談）を聞いてみませんか？

演題

いつまでも元気に暮らすために
～やっておくべきこと、やってはいけないこと～

- ▶ 日時：5/29（金）13:30～15:00
(受付13:15～)
- ▶ 場所：さわやかホール4階 大会議室
- ▶ 対象：町内在住・在勤・在学の人
- ▶ 申込方法：右記QRからお申し込みください。
※事前申込制、先着順
- ▶ 費用：無料
- ▶ 講師：中村正和さん（公益社団法人 地域医療振興協会 地域医療研究所アドバイザー）



申込はこちら

5/29（金）9:00～11:00にはイズミヤシヨウ
ピングセンター広陵で世界禁煙デーの啓発活動
を行います。

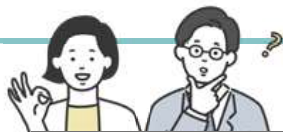

消費生活相談だより

問 防災・生活安全課 ☎内線 1268

テーマ 賃貸住宅の原状回復トラブルに注意しましょう

相談事例

- 入居予定の賃貸アパートの契約書に「修理費は全て借り主負担」との記載がある。
- 賃貸マンションの入居時と退去時にエアコンクリーニング代を請求された。
- 賃貸アパートを退去したら、クロスの全面張替えと畳の表替え全額を請求された。
(国民生活センター発表)

Check!

原状回復費用については、国交省『原状回復をめぐるトラブルとガイドライン』に基準が示されています。

消費者へのアドバイス

- ハウスクリーニング費用はどちらが負担するかなど、退去する際の費用負担に関する事項も含め、契約内容を貸主側に確認しましょう。
- 入居時は、貸主側と一緒に写真を撮ったり、メモを取りながら、住宅の入居時の状況を確認しましょう。
- エアコンや給湯器などの入居時に設置されていた機器の不具合やトラブルが起きた場合には、すぐに貸主側に相談しましょう。
- 退去の際は入居時と同様、貸主側と一緒に写真などで記録を残しながら、住宅の現状を確認しましょう。



国保中央病院だより

のーと広陵元気号で
国保中央病院まで行けます!



詳細はこちら

問 国保中央病院 ☎ 0744-32-8800

テーマ 当日Web受付で小児科受診の待ち時間を短縮しよう

小児科では、当日にWeb受付を行うことで待ち時間を短縮することができます。ぜひ、ご利用ください。

Point

- スマホ・パソコンから受付ができ、院内での待ち時間を短縮
- 順番が近づくとメールや電話でお知らせ
- 混雑を避けることで、お子さんの負担軽減や感染予防にも効果的

※国保中央病院では、選定療養費（従来1,100円）がかかりません!

受付システムの概要

- ▶ 受付時間：7:30～10:30
- ▶ 予約方法：下記①・②のいずれかの方法でご予約ください。

- ①Web受付（右記QR）
- ②電話（☎ 050-5533-7677）

注意事項：

- 小児科受診の対象は、中学3年生までです。高校生以上の人はご利用できません。
- Web受付は当院の診察券番号が必要となりますので、初診の人はご利用できません。
- 詳細は、上記問い合わせ先（小児科）へお問い合わせください。



Web受付先



がん検診のご案内

～定期的にがん検診を受けて早期発見・早期治療へ～



詳細はこちら

がん検診受診方法 下記①・②のいずれかの方法で受診できます。

受診方法① 個別検診で受ける ※要事前予約

▶ 実施期間：5月～R.9.2月末まで

種類	検査内容	対象受診回数	自己負担金	実施場所	受診方法
大腸がん	便の潜血反応検査 (2日間)	40歳以上 年1回	1,200円	【町内登録医療機関】 いけなか内科クリニック・石井医院・おおひがしクリニック・岡本クリニック・杉原内科・高谷医院・竹村医院・塚本整形外科醫院・中堀医院・藤井整形外科・松田内科医院・真美ヶ丘クリニック・まみがおか内科・安川クリニック・山下内科医院・三恵クリニック	医療機関に受診券を置いてあります。直接、各医療機関にお申し込みください。
胃がん	バリウムと発泡剤を飲み、胃のレントゲン検査	40歳以上 年1回	3,000円	【町内登録医療機関】 杉原内科・中堀医院・三恵クリニック	
	胃カメラ検査	50歳以上 2年に1回		三恵クリニック・国保中央病院・健康づくりセンター・香芝生喜病院・香芝高清会病院(旧香芝旭ヶ丘病院)	
乳がん	マンモグラフィ撮影 40代：2方向 50代以上：1方向	40歳以上 2年に1回	医療機関ごとに異なります。	葛城メディカルセンター・平尾病院・健康づくりセンター・ヤマト健診クリニック・国保中央病院・平成記念病院・香芝生喜病院・服部記念病院・三恵クリニック・西和医療センター	
子宮がん	子宮頸部の細胞診検査	20歳以上 2年に1回	2,000円	【県内登録医療機関】 婦人科(詳細はけんこう推進課まで) 【町内登録医療機関】 真美ヶ丘クリニック	

※胃カメラ検査以外は70歳以上の人は自己負担金が無料です。

※検査を受診した結果、精密検査が必要となった場合は必ず精密検査を受診してください。

受診方法② 集団検診で受ける ※要事前予約

事前にWEBまたは電話での申し込みが必要です。詳細は、広報「こうりょう」6月号をご確認ください。
※40歳以上の国民健康保険加入者は集団特定健康診査と同時にがん検診を受けることができます。

問 広陵町立図書館 ☎ 55-4946
FAX 55-4950



休館日 5/7 (木)・8 (金)・11 (月)・18 (月)・25 (月)

日本の伝統文化 雅楽を体験してみよう!

- ▶ 日時:
6/6 (土) 14:00 ~ (60分程度)
- ▶ 場所: 視聴覚室
- ▶ 対象: 町内在住・在学の小・中学生
- ▶ 定員: 先着 50人
- ▶ 講師: 奈良葛城楽所雅遊会
- ▶ 申込開始日: 5/2 (土) ~

英語絵本の読み聞かせ

- A L T の Charlie 先生による絵本の読み聞かせです。
- ▶ 日時: 5/16 (土) 11:00 ~
 - ▶ 場所: 視聴覚室
 - ▶ 申込: 不要

学校の図書室を開放しています



開放している小学校で、予約本の受取や町立図書館の本の貸出ができます。詳細は、図書館ホームページ(表上QR)をご確認ください。※変更になる場合は、ホームページなどでお知らせします。※広陵東小学校は図書室内に入ることとはできません。

- ▶ 対象: 町内在住・在勤・在学の人

5月開放日

学校名	時間	日にち
広陵西小学校		
広陵東小学校	15:30 ~ 16:30	5/13・20・27 (水)
広陵北小学校		
真美ヶ丘第一小学校	15:40 ~ 16:30	5/13・20・27 (水)

まちじゅう図書館 ~5月特別イベント~

トヨタユニテッド奈良 奈良トヨペット広陵店

- ▶ 日時: 5/2 (土) 13:30 ~ 16:00
- ▶ 詳細: 「スケルトンこいのぼりをつくろう!」中がカシャカシャ動いて楽しいこいのぼりをつくります。かぶれる大きなかぶともつくりま。

イズミヤショッピングセンター広陵

- ▶ 日時: 5/23 (土) 13:00 ~ 16:00
- ▶ 詳細: まわすとキラキラシャボン玉のようにきれいにかがやくおもちゃをつくります。

5月イズミヤ出張図書館

- ▶ 日時: 5/14・21・28 (木) 15:00 ~ 17:00



司書のおすすめ本

新緑が美しい5月。気候が穏やかでお出かけ日和が多いですが、読書で旅を体験するの素敵だと思いませんか?

『ロバのクサツネと歩く日本』

高田晃太郎著

ロバとともに中東を旅した著者が日本を歩く様子を綴った旅行記です。好奇の目で見られたり、見ず知らずの人に助けられたり、ロバと「ロバのバン屋」を訪問したり…。人々の日常が丁寧に描写され、こんな出会いがある旅もいいなと思わせてくれます。

本の分類番号: 291.0タ

本の場所: 14番の棚

赤ちゃんから 絵本を楽しもう!

赤ちゃん向けの絵本を自由に手にとって読んだり借りたりすることができます。

- ▶ 日時:
5/21 (木) 10:30 ~ 11:30
- ▶ 場所: 視聴覚室

金曜名画劇場に おいでよ!

- ▶ 日時: 6/5 (金) 10:00 ~
- ▶ 上映作品: 「暗黒街のふたり」洋画(カラー)100分
- ▶ 場所: 視聴覚室
- ▶ 定員: 先着 50人
- ▶ 受付開始日: 5/1 (金) ~

問 広陵中央公民館 ☎ 55-1181・4414
〒635-0821 広陵町大字笠 382 番地 1

休館日 5/7 (木)・11 (月)・18 (月)・25 (月)

書道教室 (中級)

- ▶ 日程: 6/7 (日)・21 (日) ※全10回
 - ▶ 時間: 13:30 ~ 15:00
 - ▶ 対象: 町内在住(中学生以上)、在学、在勤の人
 - ▶ 定員: 15人
 - ▶ 費用: 無料
 - ▶ 講師: 松村和彦さん
- ※4年連続での受講は不可となります。



詳細はこちら

広陵町スポーツ協会主催大会参加者募集

■ 第93回男女混合バレーボール大会 参加者募集

- ▶ 開催日: 5/31 (日)
 - ▶ 時間: 【集合】9:00 【開始】9:30
 - ▶ 場所: 広陵中央体育館
 - ▶ 対象: 町内在住・在勤の人
 - ▶ 参加料: 1,000円
- ※申し込みと同時に納入してください。
※納入後の参加料は返金いたしかねます。
- ▶ 申込締切日: 5/22 (金) 17:00 まで
 - ▶ 申込方法: 中央公民館窓口でお申し込みください。
 - ▶ 抽選会: 組み合わせの抽選は当日会場で行います。
 - ▶ チーム編成: 各大字、自治会、事業所単位
※難しい場合は混成も可能

■ チーム人数: 15人
(監督1人、コーチ1人、マネージャー1人、選手12人)
※チーム内の男性は、1チーム3~4人までとし、年齢は40歳以上1人・30歳以上3人とします。

▶ 注意事項:
大会中の障害疾病について、応急処置は主催者側において行いますが、以後の責任については負いません。

中央公民館主催教室 申込方法

オンラインフォーム(右記のQR)に、必要事項を入力の上、お申し込みください。

また、中央公民館の窓口でお申し込みいただくことも可能です。

※郵送および電話での受付は行いませんので、ご了承ください。

- ▶ 申込期限: 5/10 (日)
- ※締切後、全員に参加可否と詳細を連絡します。
- ※申込多数の場合は抽選となります。
(少数の場合は、中止の可能性あり)



お申し込み先

▶ 申込期限: 5/10 (日)

※締切後、全員に参加可否と詳細を連絡します。
※申込多数の場合は抽選となります。
(少数の場合は、中止の可能性あり)

■ 第40回壮年ソフトボール大会 参加者募集

- ▶ 開催日: 5/31 (日) ※予備日: 6/28 (日)
- ▶ 時間: 【集合】8:30 【開始】9:00
- ▶ 場所: 広陵健民運動場
- ▶ 対象: 町内在住・在勤の40歳以上の男性
- ▶ 参加料: 1,000円

※申し込みと同時に納入してください。
※納入後の参加料は返金いたしかねます。

- ▶ 申込締切日: 5/22 (金) 17:00 まで
- ▶ 申込方法: 中央公民館窓口でお申し込みください。
- ▶ 抽選会: 組み合わせの抽選は当日会場で行います。
- ▶ 注意事項:

■ 雨天中止の決定は、7:00に行います。中止の場合、各チームの監督に連絡します。

■ 大会中の障害疾病については、応急処置は主催者側において行いますが、以後の責任については負いません。

てんいち先生



● 子どもの広場通信 園 子育て総合支援課 ☎ 55-6119

※祝日・その他の休みについては、ホームページをご確認ください。

※警報発令時の体制については、ホームページをご確認ください。



北かぐやこども園なかよし広場 (10組程度)	
日時	月～金(毎日利用可能) ① 9:30～12:00 ② 13:00～16:00
場所	広陵北かぐやこども園 1階 子育て支援室
対象	町内在住の未就園児と保護者

さわやかホールなかよし広場 (30組程度)	
日時	第2・4火曜日 9:30～11:30
場所	さわやかホール4階 大会議室
対象	町内在住の未就園児と保護者

マミつどいの広場 (20組程度)	
日時	毎週火～木曜日 10:00～15:00
場所	エコール・マミ南館2階 マミホール
対象	香芝市・広陵町内在住の未就園児と保護者

森の広場 (10組程度)	
園 とさわ広陵こども園 ☎ 51-8998	
日時	毎週月・火・木・金曜日 ① 9:30～12:00 ② 13:00～15:30
場所	ときわ広陵こども園 子育て支援室
対象	町内在住の未就園児と保護者

畿央大学付属広陵こども園 つどいのひろば

園 畿央大学付属広陵こども園 ☎ 54-5233

※祝日・その他の休みについては、ホームページをご確認ください。

※事前申込必須



つどいのひろば (10組程度)	
日時	毎週火・水・金曜日 9:00～14:00
場所	畿央大学付属広陵こども園 子育て支援室
対象	未就園児と保護者

出張ひろば (10組程度)	
日時	毎週月曜日 9:30～14:30
場所	畿央大学E棟3階 多目的室1
対象	未就園児と保護者

こども園ベビークラス (17組程度)	
日時	5/8(金)・19(火) 11:00～12:00 ※申込はいずれか1回のみ
場所	畿央大学付属広陵こども園 子育て支援室
対象	生後5～12か月の乳児と保護者

デビュークラス (10組程度)	
日時	5/11(月)・25(月) 11:00～昼過ぎまで
場所	畿央大学E棟B1階 和室
対象	生後0～4か月の乳児と保護者

● 町の人口

【総数】	34,773人 (-47人)
【男】	16,693人 (-25人)
【女】	18,080人 (-22人)
【世帯】	14,185世帯 (+18世帯)

令和8年3月末日現在(前月比)



上空を宇宙ステーションゆく聴けば
わが家庭にて一時間立つ
攻撃は報復と化す戦場の
赤く燦めたる夜は月浮かぶ
しばし地球を日除けとなして
身にしみていくさ厭いし父なれば
さくち花にも悲しみいずる
小北の森家々せまりポンポンの
初午神事の合図も止める
呼び出しの音は聞こえず 父ひとり
節くれの手に響く芽をつむ

山本美喜子
和 田 澄
池 田 陽子
上 田 歳彦
栗 葉 勝子
団 栗 孝恵

【短歌コーナー】(敬称略)
そこかしこ笑顔あふれる桜道
四世紀を越えて三春の滝ざくら
春愁や夢二のをんな俯けり
葉桜やヒジャブの娘等が立話
コーランの調べ流るる花見かな
もてなしに両手いつぱい土筆摘む
寝不足や顔を洗うて春惜しむ

川端貴美子
河本直樹
栗 葉 聡
関 田 廣
竹村佐代子
長坂延子
中西典昭

● 5月の相談案内

※予約・問い合わせの受付については、土日祝を除きます。

	相談名	日時(祝日休み)	場所	問い合わせ先
一般相談	法律相談	5/20(水) 9:40～12:00 1組20分程度 ※事前予約必須	さわやかホール1階 ボランティア室	社会福祉課 ☎ 55-6771 予約受付開始日: 5/11(月) 8:30～ ※定員になりしだい終了
	心の健康相談室	月～金 9:00～17:00	電話受付 ※希望で来所受 付可能(社会福祉課)	心の健康相談室 ☎ 54-0220
	福祉なんでも相談	月～金 9:00～17:00	電話または来所 (社会福祉協議会)	社会福祉協議会 ☎ 55-8300 ※福祉のことでお困りごとがある方、 お気軽にご相談ください。
	消費生活相談	毎週木曜日 ① 10:00～12:00 ② 13:00～15:00	役場2階 (防災・生活安全課 横)	相談電話 ☎ 55-1001 (電話は相談時間内のみ) 問い合わせ ☎ 55-1001 (内線1268)
	行政相談委員 定例相談所	5/8(金) 13:00～15:00	さわやかホール1階 ボランティア室	住民課 ☎ 55-1001 (内線1132) さわやかホール(相談時間内のみ) ☎ 55-4010
教育相談	中南和法律相談	5/28(木) 13:00～16:00 1組30分程度 ※事前予約必須(先着6組)	さわやかホール1階 ボランティア室	奈良弁護士会 ☎ 0742-22-2035 予約受付期間 5/14(木)～27(水)
	心とまなびの 相談室 (ここま相談室)	5/8(金) 9:30～16:20	さわやかホール1階 相談管理室	学校支援室 ☎ 43-6180
		5/22(金) 9:30～16:20		
		※町立小・中学校では、スクールカウンセラーや相談員がお子さんやその保護者の相談を受け付けています。ご希望される場合は、お子さんの在籍する学校にお問い合わせください。		

● 5月のし尿収集予定

問い合わせ	収集地区	日にち
おおやまと環境 整美事業協同組合 ☎ 52-2982	六道山・大塚・安部・平尾・ 平尾住宅	15日
	南郷・古寺・百済	18日
	疋相住宅・大垣内・斉 音寺・笠・笠東	20日
	大垣内・疋相・赤部・新家	22日

問い合わせ	収集地区	日にち
大和清掃企業組合 ☎ 52-3372	沢・大野・萱野・南・ 弁財天・的場・大場・ 中・寺戸・広瀬	1・9・23日 【6月の予定日】 1・2・13・27日

あなたの一句、応募しませんか?

▶ 対象:
中央公民館活動で俳句クラブに属して
いない人(選定者による選定あり)

▶ 締切: 毎月8日(必着)

▶ 応募方法:
応募用紙に必要事項を記入のうえ、メール
またはFAX・郵送で送付
※応募用紙はホームペー
ジ(右記QR)または
下記問い合わせ先で取
得可能

【俳句一般公募作品】(敬称略)

花の宴感謝に潤む九十里
仰向いて日がな漂うたにしの路
薬売り紙風船つれてやって来る

【俳句コーナー】(敬称略)

花びらの止め処なきかな春時雨
卒業式空に映えたる校舎かな
降りそそぐ光に埋もれ花疲れ
春昼や駐在さんは耳さうぢ
強東風の神鈴の緒をもて遊ぶ
花満ちて行けぬ旅にも旅ごころ
干し網に猫の丸まる浜のどか
山桜山から山へ散りはじむ
ありがたや我も同じ日仏生会

石原 米
岡崎 美乃
山田 柾



☎ 秘書広報課 ☎ 内線1240・1290
FAX 55-1009
メール koho@town.nara-koryo.
lg.jp

令和8年度自治功労者会議・町政説明会 開催



申し込み先

問 未来戦略・総合調整課 ☎内線 1231

令和8年度自治功労者会議・町政説明会では、町の取り組みや状況を知ってもらう機会となっています。

また、今年度の記念講演は、合唱作曲家の弓削田健介さんをお招きして、講演およびコンサートを行います。

コンサートでは「こどもまんなか社会」の観点から子どもが活躍できる場づくりとして、町内小学生にも出演していただきます。

- ▶ 日時：5/30 (土)
- ▶ 場所：広陵中央公民館かぐや姫ホール
- ▶ 申込方法：右上QRからお申し込みください。

■ 自治功労者会議とは

長年、町行政に貢献いただいた方々を「自治功労者」として認定いたします。

■ 町政説明会とは

重点施策として位置づけている「安全・安心のまちづくり」「新しい命とその成長を応援」「教育環境の充実」「住み慣れたまちでの暮らし」「地域の基盤整備と活力ある産業」について、令和8年度実施予定の主な事業の紹介および町の財政状況を説明します。

プログラム (予定)

時間	内容
13:00	受付
13:30	開会、自治功労者会議
13:45	町政説明会
14:10	記念講演・コンサート
15:30	閉会

記念講演

- ▶ 演題：「いのちと夢のコンサート」
- ▶ 講師：弓削田健介さん
- ▶ 講師プロフィール：

1982年、福岡県生まれ。キャンピングカーを拠点とし、旅から得た気づき・出会い・感動をもとに、主に子どもたちが歌う合唱曲を作曲。南アフリカに移動図書館車を贈るプロジェクトなどの社会貢献活動がメディアで取り上げられ、「放浪の合唱作曲家」と呼ばれる。



広告

有料広告を募集します

広陵町では、『広報こうりょう』に企業などの有料広告の掲載を募集します。すべてカラーで掲載します。申し込みなどの詳細は、下記QRからご確認ください。

【基本サイズ】1枠 縦55mm×横90mm

【広告料】裏面：20,000円

内面：10,000円

問 秘書広報課 広報担当 ☎55-1001



体育館・文化施設の広域連携 (8市町) 相互利用

大和高田市・御所市・香芝市・葛城市・上牧町・王寺町・広陵町・河合町の一部体育館・文化施設を対象に、施設所在住民と同等料金にてご利用いただける、相互利用を実施しています。

詳細はこちら ▶▶



役場の開庁時間

午前8時30分～午後5時15分

※土・日・祝日を除きます。

ホームページ <https://www.town.koroyo.nara.jp>

メール info@town.koroyo.nara.jp

編集発行 広陵町役場 (秘書広報課)

奈良県北葛城郡広陵町大字南郷583番地1

TEL 0745-55-1001/0745-57-0001

FAX 0745-55-1009

