

まとめ

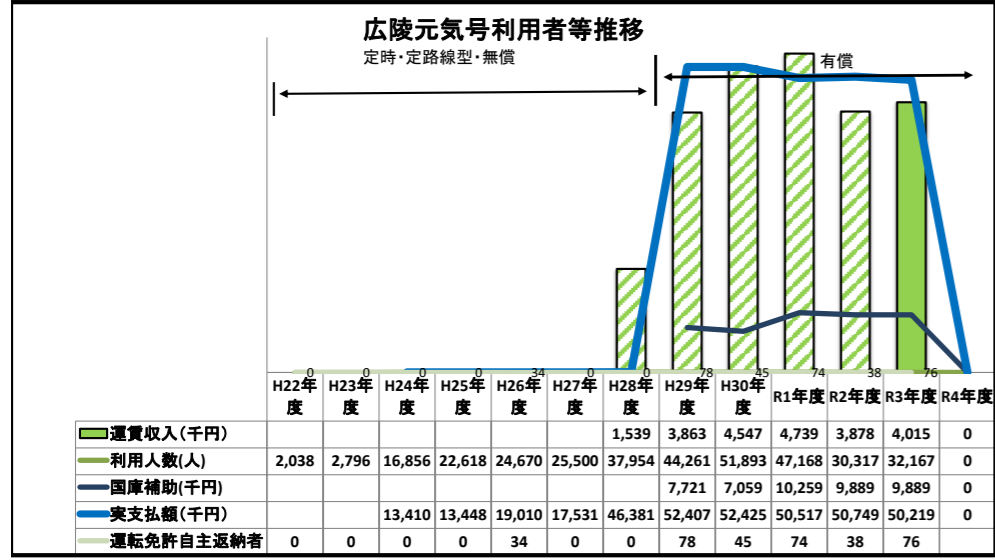

各路線別利用数

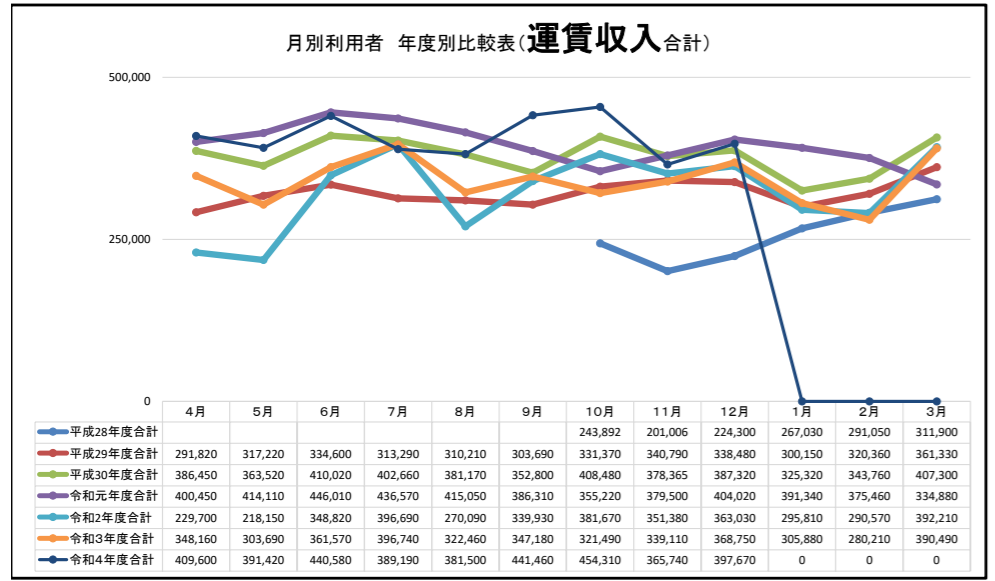
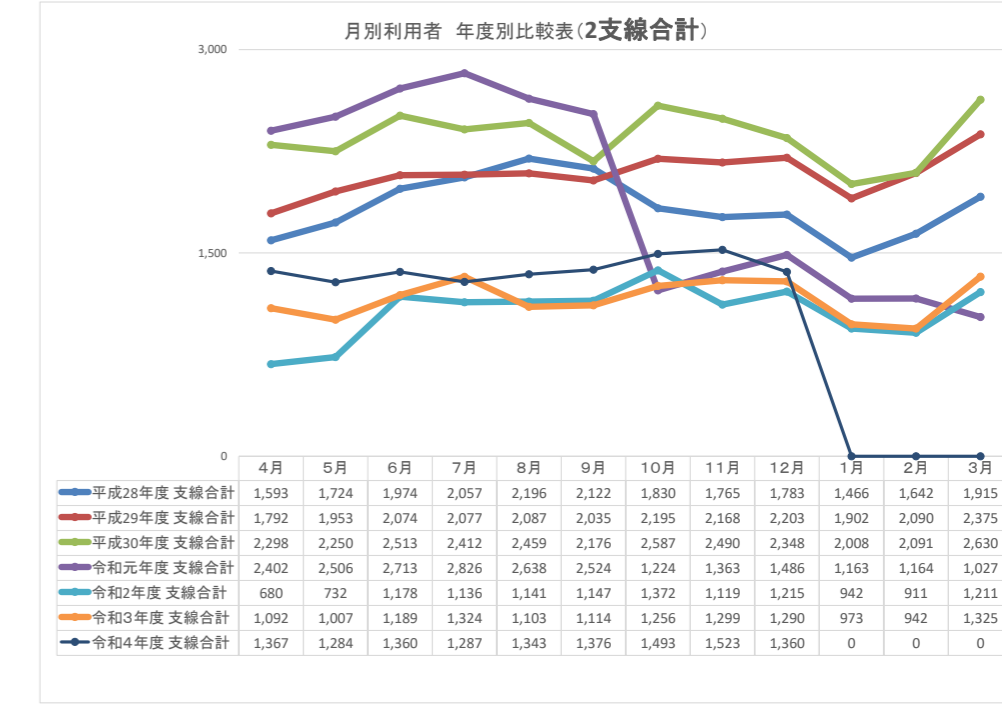
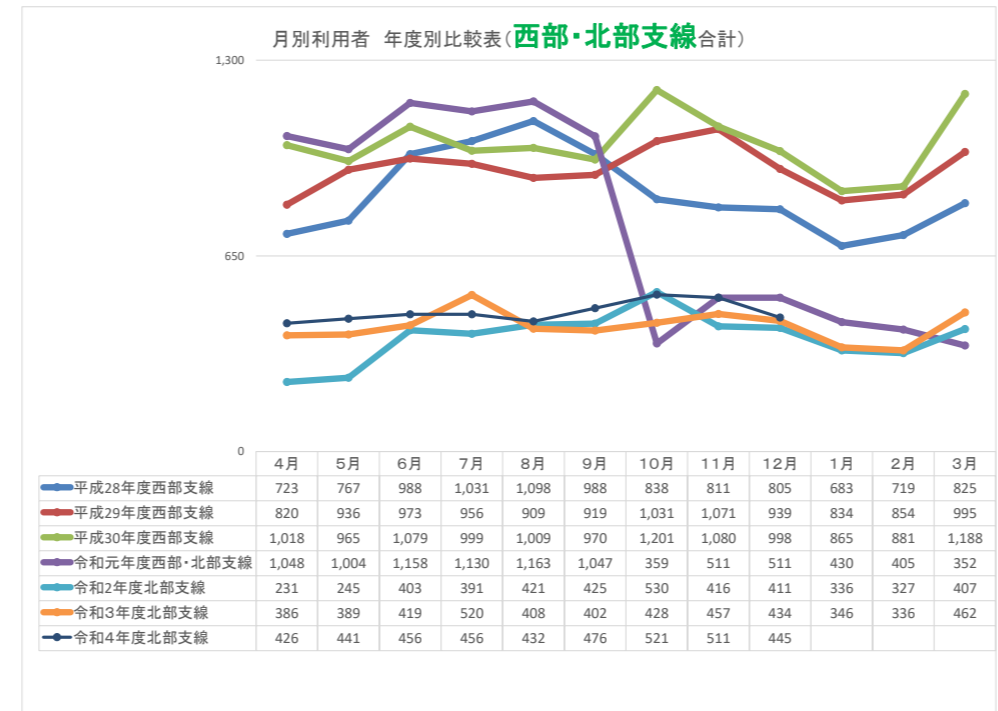
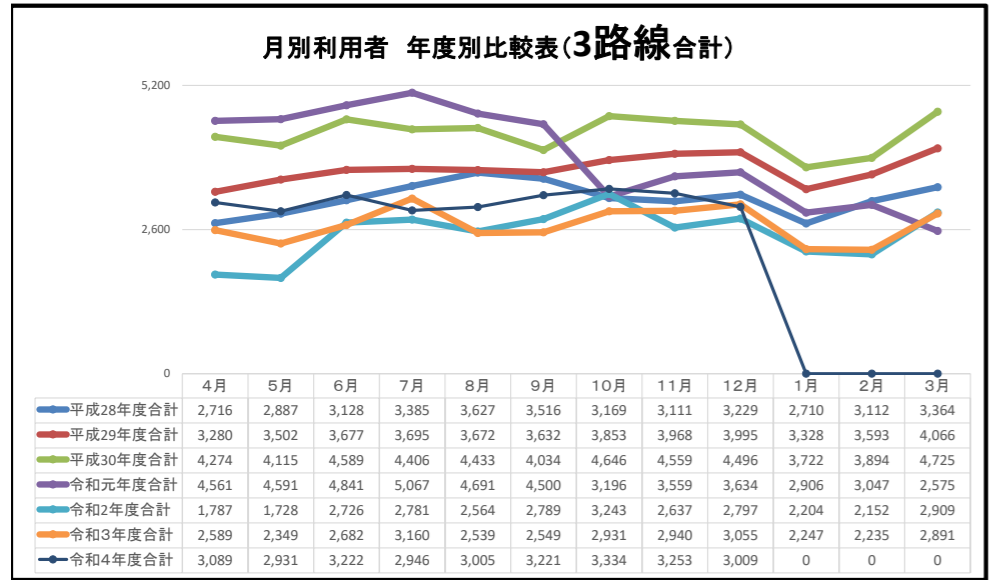
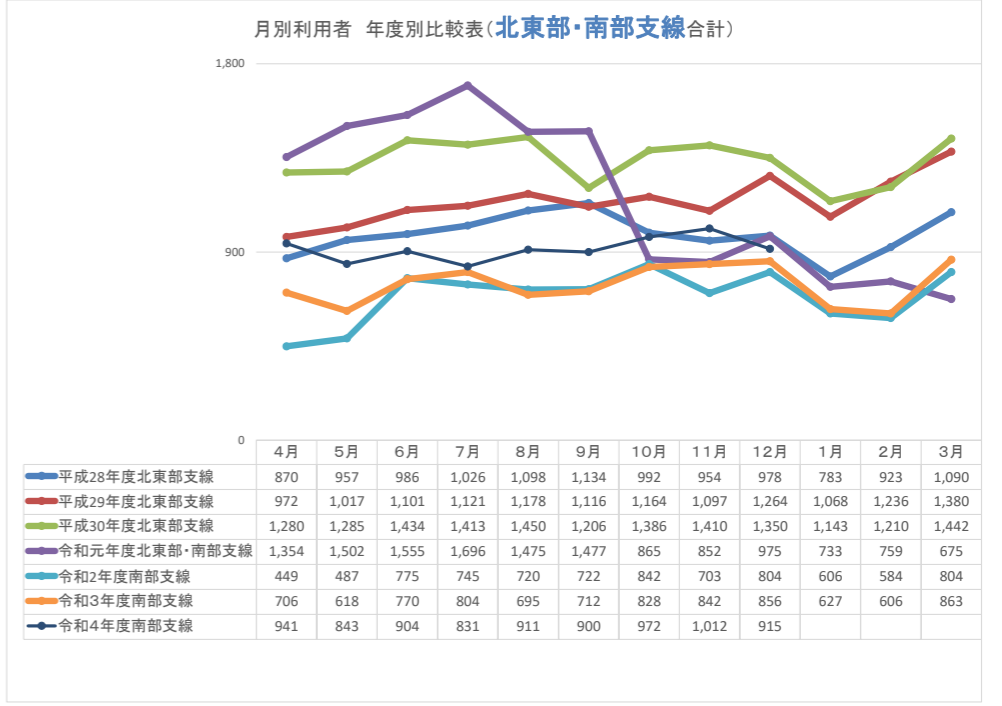
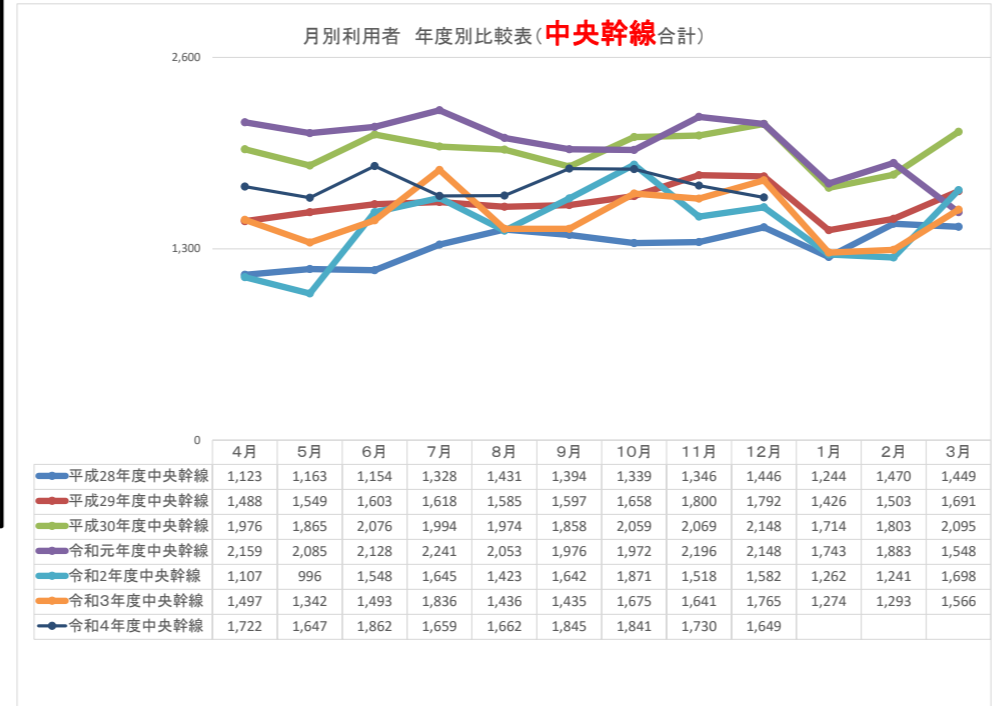

# 運賃収入内訳・無料乗車券回数枚数

月別利用者 年度別比較表(現金合計)

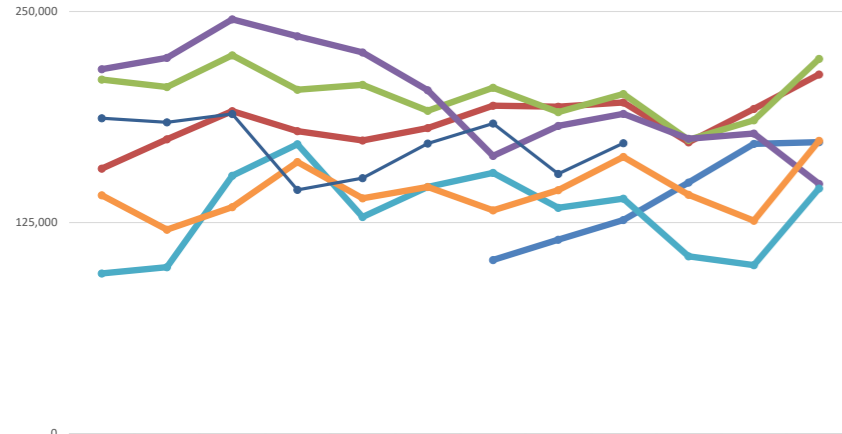

	4月	5月	6月	7月	8月	9月	10月	11月	12月	1月	2月	3月
平成28年度現金							102,872	114,836	126,500	148,740	171,620	172,640
平成29年度現金	156,980	174,390	191,070	179,190	173,610	180,970	194,270	193,590	196,150	172,540	192,330	212,740
平成30年度現金	209,700	205,310	224,100	203,670	206,580	191,270	204,880	190,385	201,130	174,050	185,560	222,000
令和元年度現金	215,790	222,550	245,360	235,350	225,740	203,400	164,550	182,250	189,410	174,660	177,760	147,980
令和2年度現金	94,910	98,600	152,800	171,410	128,300	146,170	154,460	133,780	139,180	105,070	99,840	145,250
令和3年度現金	141,160	120,840	134,200	160,870	139,370	146,130	132,230	144,260	163,870	141,470	126,160	173,440
令和4年度現金	186,830	184,420	189,340	144,380	151,390	171,800	183,700	153,840	172,080			

月別利用者 年度別比較表(電子決済合計)

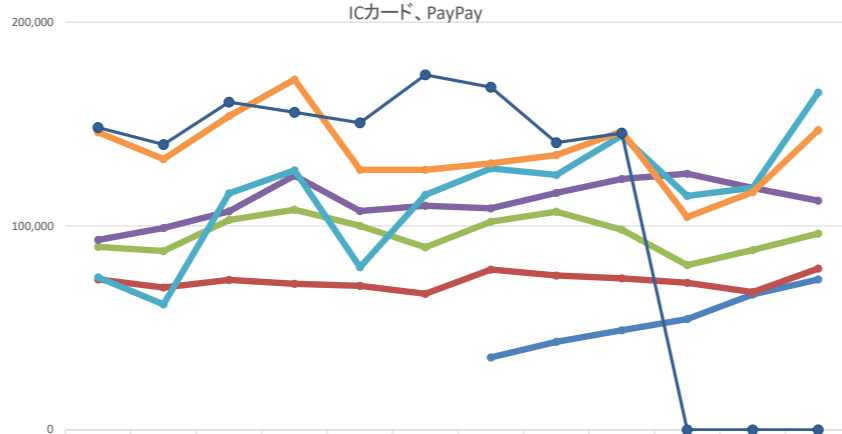

	4月	5月	6月	7月	8月	9月	10月	11月	12月	1月	2月	3月
平成28年度ICカード							35,520	43,170	48,800	54,290	66,430	73,760
平成29年度ICカード	73,840	69,830	73,530	71,600	70,600	66,720	78,600	75,700	74,330	72,110	67,530	79,090
平成30年度ICカード	89,750	87,710	102,920	107,990	100,090	89,530	102,100	106,980	98,190	80,770	88,200	96,300
令和元年度ICカード	93,160	99,060	107,150	124,720	107,310	109,910	108,670	116,250	123,110	125,680	118,700	112,400
令和2年度電子決済	74,790	61,550	116,020	127,280	79,790	115,260	128,210	125,100	144,350	114,740	118,730	165,460
令和3年度電子決済	146,000	132,850	153,870	171,870	127,590	127,550	130,760	134,850	146,380	104,410	116,550	147,050
令和4年度電子決済	148,270	140,000	160,740	155,810	150,610	174,160	168,110	140,900	145,590	0	0	0

運転免許自主返納者

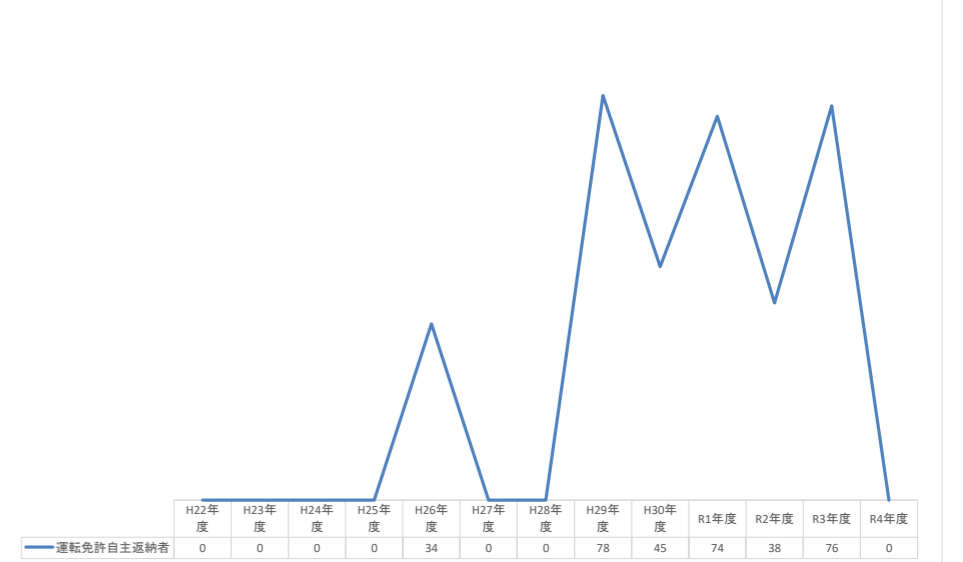

	H22年度	H23年度	H24年度	H25年度	H26年度	H27年度	H28年度	H29年度	H30年度	R1年度	R2年度	R3年度	R4年度
運転免許自主返納者	0	0	0	0	34	0	0	78	45	74	38	76	0

月別利用者 年度別比較表(回数券合計)

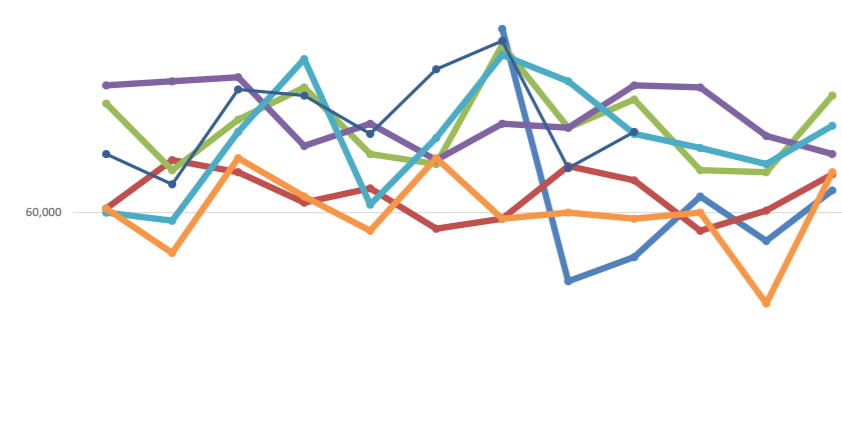

	4月	5月	6月	7月	8月	9月	10月	11月	12月	1月	2月	3月
平成28年度回数券							105,500	43,000	49,000	64,000	53,000	65,500
平成29年度回数券	61,000	73,000	70,000	62,500	66,000	56,000	58,500	71,500	68,000	55,500	60,500	69,500
平成30年度回数券	87,000	70,500	83,000	91,000	74,500	72,000	101,500	81,000	88,000	70,500	70,000	89,000
令和元年度回数券	91,500	92,500	93,500	76,500	82,000	73,000	82,000	81,000	91,500	91,000	79,000	74,500
令和2年度回数券	60,000	58,000	80,000	98,000	62,000	78,500	99,000	92,500	79,500	76,000	72,000	81,500
令和3年度回数券	61,000	50,000	73,500	64,000	55,500	73,500	58,500	60,000	58,500	60,000	37,500	70,000
令和4年度回数券	74,500	67,000	90,500	89,000	79,500	95,500	102,500	71,000	80,000			

月別無料乗車券回収枚数 年度別比較表(合計)

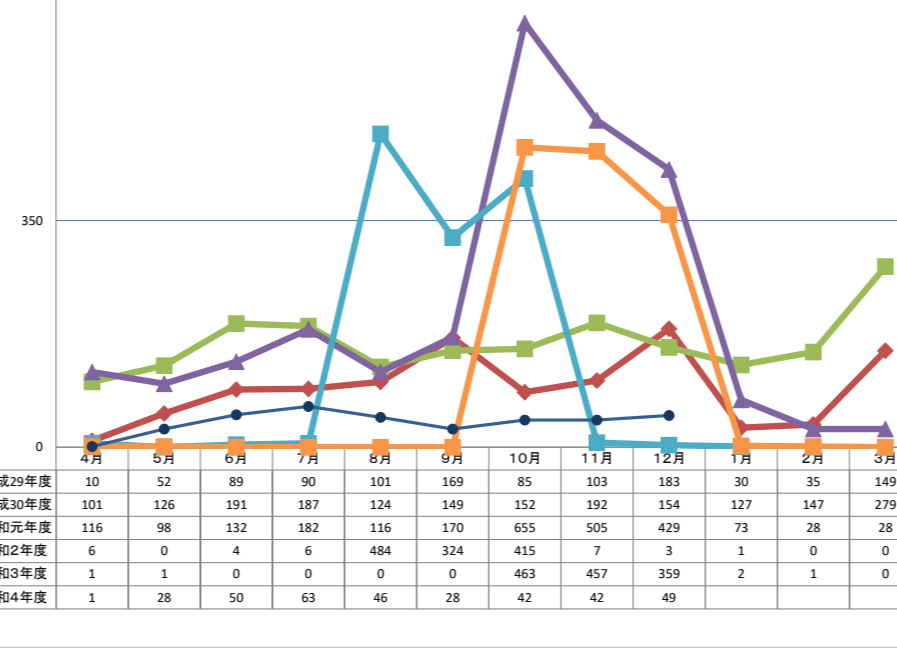

	4月	5月	6月	7月	8月	9月	10月	11月	12月	1月	2月	3月
平成29年度	10	52	89	90	101	169	85	103	183	30	35	149
平成30年度	101	126	191	187	124	149	152	192	154	127	147	279
令和元年度	116	98	132	182	116	170	655	505	429	73	28	28
令和2年度	6	0	4	6	484	324	415	7	3	1	0	0
令和3年度	1	1	0	0	0	0	463	457	359	2	1	0
令和4年度	1	28	50	63	46	28	42	42	49			

ポイントカード回収枚数(合計)

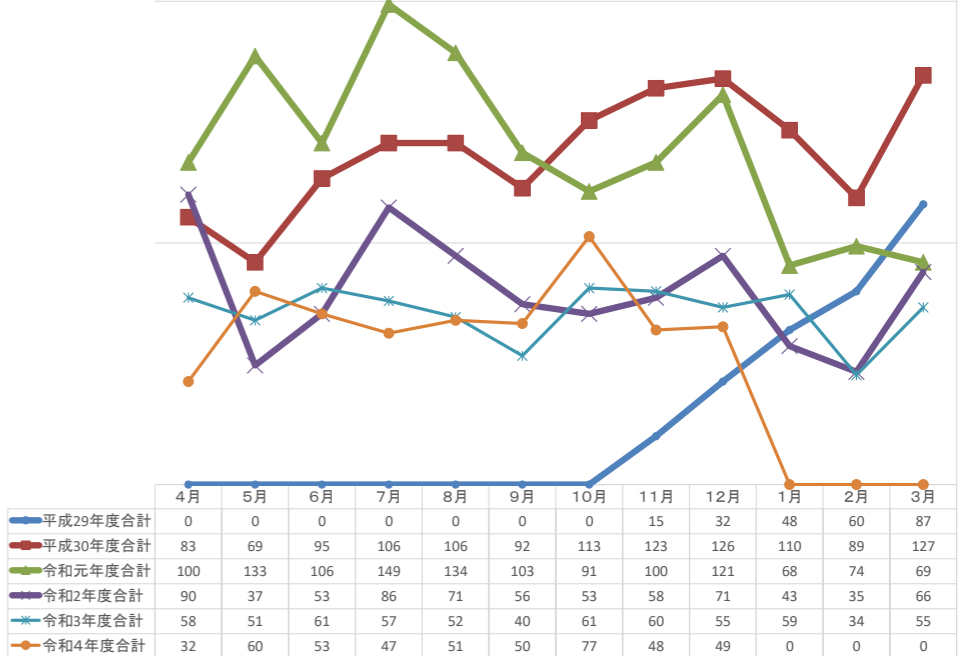

	4月	5月	6月	7月	8月	9月	10月	11月	12月	1月	2月	3月
平成29年度合計	0	0	0	0	0	0	0	15	32	48	60	87
平成30年度合計	83	69	95	106	106	92	113	123	126	110	89	127
令和元年度合計	100	133	106	149	134	103	91	100	121	68	74	69
令和2年度合計	90	37	53	86	71	56	53	58	71	43	35	66
令和3年度合計	58	51	61	57	52	40	61	60	55	59	34	55
令和4年度合計	32	60	53	47	51	50	77	48	49	0	0	0