

# KORYO 10

OCTOBER.2022

No.817

―  
特集  
―  
大垣内立山祭

【写真説明】

専光寺『地藏堂』を中心に毎年8月24日に行われる大垣内立山祭にて、その年の話題になった事件や有名となった人物を取り上げ、おもしろおかしく飾り付けた『作り物』。その一つである、「鎌倉殿の13人」の一部。



# 3年ぶりの賑わい

## 大垣内立山祭 開催!

専光寺「地藏堂」を中心に毎年8月24日に行われる大垣内立山祭は、地藏盆の余興として地域の方によって行い継がれてきた伝統の「作り物」が飾られます。

「作り物」は、その年の話題になった事件や有名となった人物を取り上げ、おもしろおかしく飾り付け、人々に話題を提供しようとするものです。

早期から制作され、多くの近所の人々は夕方から夜にかけて集まり、見物してもらうことを楽しみにされました。

3年ぶりの大垣内立山祭当日は、開催を心待ちにされていた方たちで溢れかえり、祭りは大いに盛り上がりました。

「作り物」を目の前にした参加者からは、「めっちゃリアル!」「今にも動きそう!」という驚嘆の声が上がっていました。

19時からは広陵金明太鼓の演奏が響き渡り、19時半には大小さまざまな花火が夜空を彩り、祭りの熱気は最高潮に達しました。



## 今年の大垣内立山祭『作り物』



## 本当に開催してよかった。



### 大 盛況の祭りとなつた立山祭。

祭りの運営を手掛けてこられた、立山保存会の会長である出井裕久さんにお話しを伺いました。

### 開催に至るまでに #1

開催するにあたり、保存会全員で話し合いをしたのですが、この際やめないかという意見もあつたそうです。

「でも、なんとか地元の熱い想いがこもつたこの祭りを繋ぎたい。その一心で、中断せずに立山の開催に向けて継続した」と開催できたことに安堵した様子でした。

### 3年ぶりの祭り #2

「皆さん本当に祭りが大好きで、3年ぶりの祭りに歓喜した人々、特に子どもたちの笑顔が本当にうれしかった」

出井さんの顔にも笑みがこぼれます。

「多数の皆さんが来てくださって、本当に開催してよかったなあと思います」と満足げに語られました。

### 繋げる想い #3

区民の皆さんの努力で完全復活を成し遂げた立山祭。

「この想いを若い人々にもぜひ繋いでいけたら本当にうれしいです。それが今のたった一つの願いです」

立山祭に対する熱い思いと次世代への期待を語られました。

今後ますます魅力を増していく立山祭。来年はどのような「作り物」が顔をみせるのか、今からワクワクが止まりません。

立山の「作り物」については、大垣内立山会館で常時展示されていますので、地域の熱い気持ちがこもつた「作り物」の迫力を味わってみてはいかがでしょうか。

▼大垣内立山会館住所…  
三吉122番地





# 2. 歳出

※ ( ) 内は対前年度増減率  
▲は減少を表す記号です。

令和3年度は特別定額給付金の交付がなかったことにより、総務費が約30億2,200万円減少しています。土木費は土地開発公社への貸付がなかったため、約7億円減少しています。民生費については、子育て世帯臨時特別給付事業及び住民税非課税世帯等臨時特別給付金事業、扶助費等の増加によって約14億5,500万円増加しています。

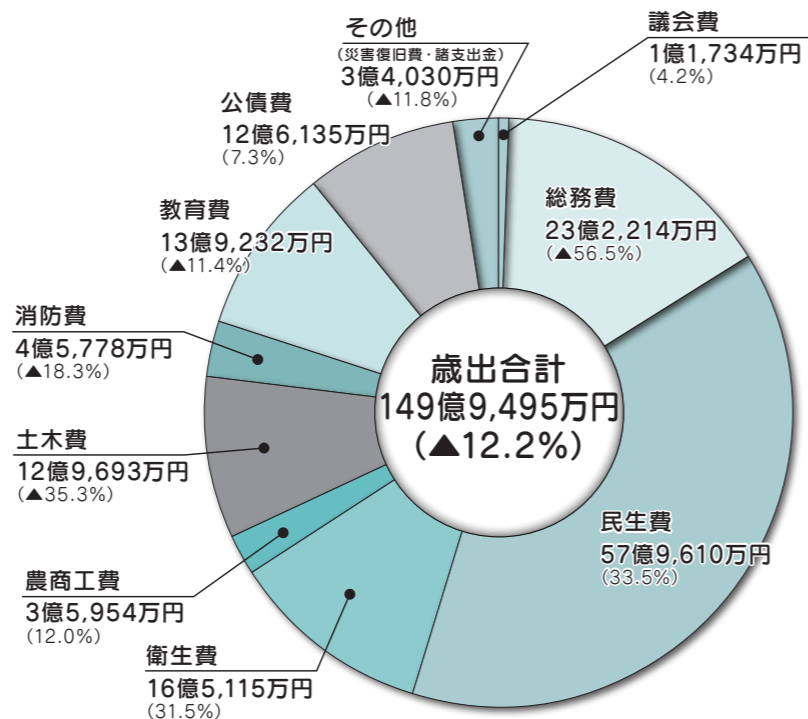

## 廣陵町の財政状況は健全？

いずれの指標も基準値に該当する状況に至っていません。

指標	指標の意味	広陵町の結果		早期健全化基準 (財政の立て直しを義務づけられる基準)	財政再生基準 (財政破たんを判断される基準)
		R 2	R 3		
実質赤字比率 (赤字になっていないか)	一般会計を中心とした赤字の割合	赤字なし	赤字なし	13.66%	20.00%
連結赤字比率 (赤字になっていないか)	一般会計のほか、特別・企業会計も含めた全会計の赤字の割合	赤字なし	赤字なし	18.66%	30.00%
実質公債費比率 (借金の返済に苦しんでいないか)	標準的な収入に対する借金返済額の割合	7.8%	8.1%	25.00%	35.00%
将来負担比率 (負担を将来世代に回していないか)	標準的な収入に対する将来に負担が見込まれる負債 (借金) の割合	61.4%	29.0%	350.00%	

# 3. 令和3年度の主な事業

## 1 住みよい美しい安全な環境づくり

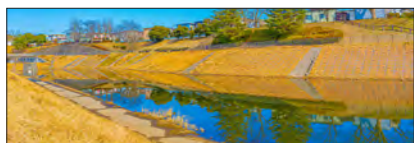

防災重点ため池防災減災整備事業 8,940万円  
公園施設長寿命化対策支援事業 4,800万円  
西谷公園整備事業 3,262万円

## 2 いきいき健康・福祉のまちづくり



西校区認定こども園整備事業 1億8,356万円  
西校区放課後子ども育成教室整備事業 1億302万円  
妊産婦・3歳児健診事業 2,280万円

## 3 文化の薫り高いまちづくり



西小学校増築事業 3億1,016万円  
特別史跡築山古墳整備事業 2,926万円  
ICT支援員設置事業 243万円

## 4 活力あふれる産業づくり



中小企業・小規模企業振興事業 2,699万円  
Biz (ビジネスパートナー) 運営事業 1,325万円  
企業立地推進事業 246万円

## 5 さらなる発展への基盤づくり



平成緊急内水対策事業 2億9,357万円  
箸尾津工業地区道路整備事業 2億2,798万円  
公共交通運行事業 8,442万円

## 6 みんなの力で進めるまちづくり



総合計画策定委託事業 888万円  
自治基本条例展開支援業務委託事業 66万円  
男女共同参画推進事業 59万円

※写真はイメージの箇所があります。

# 1. 歳入

※ ( ) 内は対前年度増減率  
▲は減少を表す記号です。

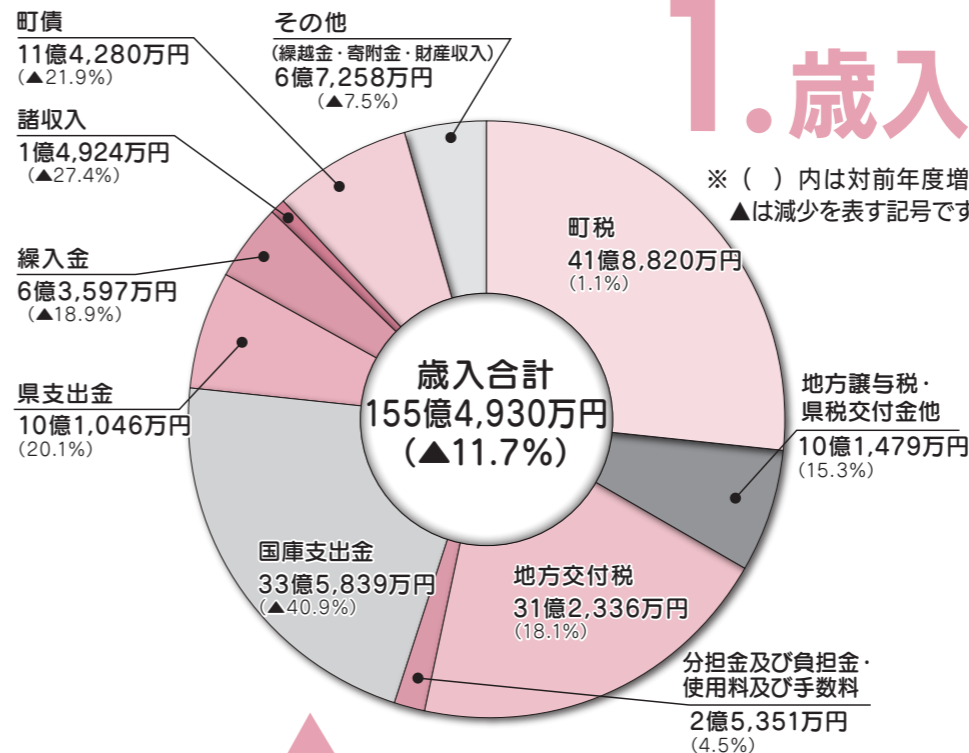

町税、地方譲与税、地方交付税、県支出金などは増加しているものの、国庫支出金が約23億2,600万円減少しています。要因としては、子育て世帯臨時特別給付事業及び住民税非課税世帯等臨時特別給付金事業補助金等は増加しましたが、令和2年度に新型コロナウイルス感染症緊急経済対策として特別定額給付金が全国民に交付され、その財源措置として国から補助金(34億9,900万円)が交付されましたが令和3年度はなかったことによります。

## 廣陵町の貯金・借金どうなった？

単位：百万円

	R 2 年末	R 3 年末	増減
基金残高 (貯金)	2,564	2,727	163
町債残高 (借金)	11,106	11,026	▲80

貯金 = 増加↑  
借金 = 減少↓

第4次総合計画後期基本計画に掲げる基本構想を実現するべく6つの政策目標に取り組みました。

# ＼老齢年金をもらっている方へ／ 「扶養親族等申告書」の 提出をお忘れなく



問 大和高田年金事務所 お客様相談室 ☎ (22) 3531 保険年金課 ☎内線 1145・1147

# 令和3年度 上下水道決算報告



問 上下水道課 ☎ (55) 2234

## 1 老齢年金をご存じですか？

年金保険料の支払いを満了し、一定の年齢に達した高齢者に支給される年金です。

この「老齢年金」は所得税法上、「雑所得」として扱われるので所得税、復興特別所得税がかかります（障がい年金、遺族年金には税金はかかりません）。

## 2 所得税の課税対象となる「老齢年金」の金額

65歳 未満 の方	108万円以上
65歳 以上 の方	158万円以上

## 3 課税対象となる方で、各種控除を受けるには？

「扶養親族等申告書」を提出する必要があります。

## 4 「扶養親族等申告書」お問い合わせダイヤル

☎ **0570 (081) 240**

お問い合わせの際は、基礎年金番号が分かるものをご用意ください。

※ 050 から始まる電話でおかけになる場合は  
(東京) 03-6837-9932



## 5 「扶養親族等申告書」に関するQ&A

### Q 1

「扶養親族等申告書」を提出した場合は、確定申告の必要はないのですか？

### A 1

①～④のいずれかの方は、「扶養親族等申告書」を提出しても、確定申告が必要です。

①年の途中で、申告した「扶養親族等申告書」の内容に変更が生じた方

→扶養親族等の人数が増減するなどが挙げられます。

→扶養親族等が年の途中で死亡された場合でも、その年の扶養親族等として申告可能

②年金以外の収入（給与など）がある方

③他の公的年金を受給している方

④生命保険料控除、社会保険料控除、医療費控除などを受けようとする方

### Q 2

「扶養親族等申告書」が送付されてきましたが、扶養親族等がない場合も提出する必要がありますか？

### A 2

ご自身が障がい者や寡婦（寡夫）に該当しない場合は提出不要です。

#### 【申告書を提出しなかった場合】

障害者控除や配偶者控除を受けることができません。そのため申告書を提出した場合に比べ、該当する控除分、多くの所得税が源泉徴収される場合があります。

## ＼ Point /

税制改正により令和2年分以降の「扶養親族等申告書」を、提出した場合と提出しなかった場合とで、所得税率に差がなくなりました。つまり、障害者控除や配偶者控除、各種控除の適用を受けない方は提出しなかった場合でも、申告書を提出された場合に比べ、多くの所得税が源泉徴収されることはありません。

## 水道事業会計

重要給水施設配水管を災害に強い耐震管に布設替える工事などを実施しました。

収益的収入 8億4,562万円	
水道料金収入	6億6,528万円
長期前受金戻入	9,928万円
退職給付金引当金戻入	2,045万円
その他の収入	6,061万円 給水分担金など

水道料金収入を使用水量で割った1㎡あたりの料金  
186円09銭

収益的支出 8億5,003万円	
人件費	3,418万円
県水受水費	4億3,487万円 県営水道受水費用
減価償却費	1億9,837万円 建物や配水管などの固定資産の償却費用
資産減耗費	4,781万円 固定資産除去費用
その他の支出	1億3,480万円 委託料など

水を供給するのに要する費用1㎡あたりの原価  
209円88銭

純損失	441万円
-----	-------

資本的収入 4,955万円	
工事負担金	2,913万円 施設分担金
補助金	2,018万円 国庫補助金
その他の収入	24万円 児童手当

資本的支出 1億3,642万円	
建設改良費	1億3,240万円 老朽管などの布設替工事費用など
企業債償還金	241万円
補助金返戻金	161万円 国庫補助金（消費税分）返還

※消費税は含んでいません。

## 下水道事業会計

未整備地区の管渠布設工事や下水道施設ストックマネジメント修繕改築計画に基づき実施設計を行いました。

収益的収入 11億1,211万円	
下水道使用料収入	4億280万円
他会計補助金	1億9,042万円 一般会計からの繰入金
長期前受金戻入	5億859万円
その他の収入	1,030万円

下水道使用料収入を有収水量で割った1㎡あたりの料金  
122円61銭

収益的支出 10億1,089万円	
人件費	1,046万円
流域下水道維持管理負担金	1億8,183万円
減価償却費	7億1,621万円 下水道管などの固定資産の償却費用
企業債利息	7,725万円
その他維持管理費	2,514万円

汚水処理に要する費用1㎡あたりの原価  
132円64銭

純利益	1億122万円
-----	---------

資本的収入 3億8,172万円	
企業債	2億40万円
他会計補助金	1億3,059万円 一般会計からの繰入金
補助金	5,073万円 国庫補助金・県補助金

資本的支出 6億8,062万円	
建設改良費	1億1,760万円 管きよ布設工事や流域下水道建設負担金など
企業債償還金	5億6,285万円
固定資産購入費	17万円 パソコン購入

※消費税は含んでいません。



# 脱メタボチャレンジ

あなたもチャレンジャーだ!

問 けんこう推進課 ☎ (55) 6887



詳細はこちら

メタボは、糖尿病や高血圧などを引き起こす疾患で、生活習慣が影響します。今回、メタボを改善したいと思っている広陵町職員を対象に保健師と管理栄養士が半年間保健指導を実施することになりました。

## 推しキャラ投票結果

推しキャラ投票ありがとうございました!  
栄えある人気1位に輝いたのは...

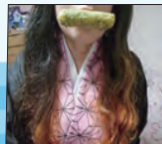

鬼滅の還暦ちゃん

鬼滅の還暦ちゃんは、**たからばこを あけた!**  
**おたすけチケットを ていれた!**



おたすけチケットは最強のお助けキャラ(理学療法士・健康運動指導士等)を召喚できるぞ!さらなる脱メタボに期待しよう!さらに今月号は人気No.1の鬼滅の還暦ちゃんの保健指導の内容を掲載するぞ!

鬼滅の還暦ちゃんは、**アドバイザーの 保健指導を うけた!**

## 次回までの目標

食事内容を見ても、炭水化物の量が多いですね。

でも炭水化物はやめられへん。あと、休みの日はだらだらずっと食べています。

全をやめるのは難しいので、少しどこかを減らす。目安にするのに体重計に乗るとも一つですが、最近乗っていますか?

体重計はほとんど乗っていません。でもおやつならやめられるかも。

それなら、間食を控えることから始めましょう。間食をおにぎりにしてみるとか。そして、たまに体重計に乗ってみませんか?

炭水化物やめなくていいなら頑張れるかも。1か月頑張ってみます。

・間食を控えるぞ!  
・定期的に体重計に乗ってみるぞ!

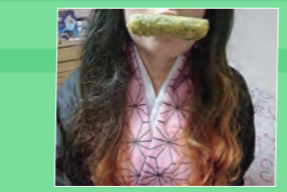

鬼滅の還暦ちゃん、がんばって!!

### 鬼滅の還暦ちゃん 一日の食事例

- ▷朝食:食パン(コーンマヨ)、青汁
- ▷昼食:お弁当(おにぎり3つ・卵焼き・ウインナー・ブロッコリー・こんにゃく・佃煮)・さま豆乳
- ▷夕食:そうめん3束、ゴーヤチャンプル・たらの旨酢かけ・焼き菓子
- ▷間食:アイスクリーム・ビスケット・グミ・カワイイお菓子を食べてみます。

## チャレンジャーの軌跡

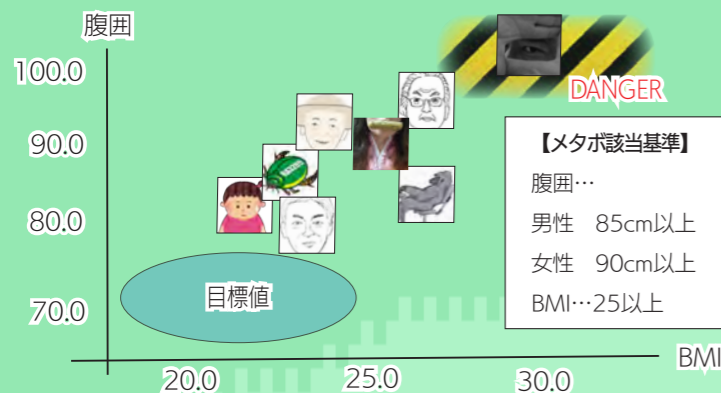

## メタボ討伐の取組み

通用口前自販機に  
\\カロリーなど表示/

通用口側階段に  
\\消費カロリー表示/

初ビレッジ様にご協力いただきました。

# 令和5年度 保育園・幼稚園・認定こども園の 入園受付について

問 こども課 ☎ (55) 6820

## 1. 幼稚園・認定こども園(幼稚園部分)の入園申込書の配布・受付

▶ 交付・受付日時: 10/ 3(月)~21(金)  
9:00~16:00 ※土日祝除く

園名	交付・受付場所
各幼稚園	各通園区の幼稚園
広陵北かぐやこども園(幼稚園部分)	広陵北かぐやこども園
畿央大学付属広陵こども園*(幼稚園部分)	【広陵西幼稚園・広陵西第二幼稚園在園児】在園する幼稚園 【新入園予定児童】こども課

### 対象年齢

- 【3歳児】平成31.4/2~令和2.4/1生まれ
- 【4歳児】平成30.4/2~平成31.4/1生まれ
- 【5歳児】平成29.4/2~平成30.4/1生まれ

※ 保育料無償化にあたり必要な書類のため、すでに畿央大学付属広陵こども園に入園願書を提出している場合も入園申込書の提出が必要です。

## 2. 保育園・認定こども園(保育園部分)の入園申込書の配布・受付

▶ 交付・受付日時: 10/ 3(月)~21(金)  
9:00~17:00 ※土日祝除く

園名	交付・受付場所
各保育園(町外を含む)	【交付】町内保育園・広陵北かぐやこども園・こども課
広陵北かぐやこども園(保育園部分)	
畿央大学付属広陵こども園(保育園部分)	【受付】こども課

### 対象児童

町内に住所があり、児童の保護者が次のいずれかに該当し、保育の必要性がある生後6か月以上の児童

- 1か月48時間以上、労働することが常態となる場合
- 妊娠中であるか出産後間がない場合
- 疾病にかかっている、あるいは負傷している、または精神や身体に障がいや有している場合
- 同居の親族(長期入院等をしている親族を含む)を常時、介護または看護している場合
- 震災、風水害、火災その他の災害の復旧に当たっている場合
- 求職活動中である場合(起業準備を含む)
- ※入園後、3か月以内に就労することが条件です。
- 在学している、または職業訓練を受けている場合
- ⑧上記に類する状態として町長が認める場合

町外の保育園・認定こども園に引き続き通園を希望される場合

申込書等の提出が必要です。

育休・産休明けで、令和5年4~12月に途中入園を希望される場合

出産前から入園申し込みを受け付けます。

申込時、広陵町に住所を有しない場合

令和5年3月末までに転入される場合は申込み可能です(申請時に土地・建物の売買契約書等の書類の提出が必要)。

詳細はこちら



01



ワクチン

新型コロナウイルスワクチン接種

9/20時点の予定であり、今後変更となることがあります。最新の情報は町ホームページをご確認ください。

問 新型コロナウイルスワクチン接種コールセンター ☎(55) 6633 受付時間：平日 8:30～17:15

4回目接種（オミクロン株対応ワクチン）

町では3回目接種を完了した12歳以上60歳未満の方について、10月初旬から接種券を送付する予定です。詳細は接種券に同封しています案内などをご確認ください。重症化リスクが高いなどの理由で4回目接種の対象となっている方（60歳以上や基礎疾患をお持ちの方など）で4回目未接種でオミクロン株対応ワクチンの接種を希望される方は詳細が決定しだい、町ホームページに掲載しますので、ご確認ください。

5～11歳の3回目接種について

町では2回目接種を完了した5歳から11歳の方について、10月中旬から接種券を送付する予定です。ワクチン接種に当たっては、ワクチンに関する説明を確認し、希望される方は接種できます。新型コロナワクチンの接種を受けることは強制ではありません。ワクチンの予防の効果と副反応のリスクの双方について理解した上で、自らの意思で接種を受けていただくものです。接種を受けるお子さまと保護者の方でよく相談のうえ、接種を受けるかどうかご判断ください。

接種券が届かない方へ

接種後に広陵町へ転入された方など、何らかの事情により接種券が届かない可能性があります。前回接種日から5か月以上経過しても届かない場合は、お手数ですがコールセンターまでご連絡ください。

02



お知らせ

町民の皆さまへ /

「広陵町地域振興券 be Happy」配布します！

問 産業総合支援課 ☎内線 1168



詳細はこちら

新型コロナウイルス感染症及び原油・物価高騰の影響を受けている事業者と町民の皆さまを支援するため、町内の取扱店限定で使用できる地域振興券を発行します。取扱店の一覧は地域振興券に同封します。また、町ホームページでも確認できます。

地域振興券の発行に関する内容

地域振興券名称	広陵町地域振興券 be Happy	額面額	1世帯当たりの地域振興券 ⇒ <b>5,000円</b> (500円×10枚=5,000円) 【内訳】 全店舗共通券 500円券×5枚 中小店舗等限定券 500円券×5枚 ※取扱店でのお買い物1,000円ごとに1枚(500円分)使用できます。 【使用例】 飲食店で2,400円の食事をした場合 ⇒ 地域振興券2枚(1,000円) + 現金1,400円でお支払いすることが可能
発行者	広陵町	利用期間	<b>11/1(火)～R5.1/31(火)</b> ※利用期間を過ぎると地域振興券を利用できません。 ※紛失による再発行はできませんので、受取・保管には十分ご注意ください。
配布対象者	令和4年9月1日時点で広陵町の住民基本台帳に記載されている世帯の世帯主		
配布世帯数	町内全世帯 (約14,000件)		
発送方法	広陵町の住民基本台帳に記載されている住所に郵送します。(世帯主宛) ※令和4年10月下旬～順次発送		

広陵町グリーンパレス演奏会

フローレス デュオ マリンバ  
FLOREZ DUO & Marimba



アコースティックユニット  
フローレスデュオ



マリンバ奏者  
後藤 ゆり子

開催日  
11月27日(日)

演奏曲 ・コンドルは飛んで行く ・チャルダッシュ(モンティ作曲) その他

1 会場

広陵町ふるさと会館グリーンパレス  
5階 大ホール  
(広陵町大字笠168番地)

2 チケット代

700円(小学生以下500円)  
当日チケット1,000円(小学生以下700円) **売り切れ次第即終了**  
※売り切れ次第終了の為当日チケットがない場合がありますのでご了承ください。

3 チケット購入期限

4 チケット購入方法

グリーンパレス1階受付・電話予約  
受付時間：9時00分～20時00分迄  
※電話予約後は必ず1週間以内までに受付でご精算してください。

5 定員

120席  
(自由席のみ)  
※立見席・予約席はございません。

6 スケジュール

【第1回公演 開始時間】  
11:30～12:30 (開場 11:00)  
【第2回公演 開始時間】  
14:30～15:30 (開場 14:00)

7 注意事項

- ① 不可抗力(自然災害など)による公演中止の場合を除き、料金の払い戻しは致しません。
- ② 会場内での食事・写真撮影・録音・録画は禁止しております。
- ③ 当館は敷地内を含め館内禁煙となっております。



グリーンパレス演奏会及び講座についての問い合わせ先

広陵町ふるさと会館グリーンパレス  
〒635-0821 広陵町大字笠168番地  
**0745(55)5755**

問い合わせ・申込み受付時間  
**9:00～20:00**

※コロナ禍により中止または延期する場合があります。



最新情報は  
こちら

★参加者募集★ 広陵町ふるさと会館グリーンパレス講座

ボディ・ストレッチ



【持物】ヨガマット  
日程：11/16(水)～1/25(水) 水曜日(全8回)  
時間：【ソフトコース】10:00～11:00  
【アクティブコース】19:30～20:30  
※ダンベル等用具使用の可能性有  
各定員：30名(最少定員10名)  
費用：4,000円(税込)

心と身体を整えるヨガ



【持物】ヨガマット  
日時：11/17(木)～1/19(木) 木曜日(全8回)  
時間：13:30～14:30  
定員：50名(最少定員10名)  
費用：4,000円(税込)

囲碁広場



日程：10/23(日)～12/18(日) 変則日曜日(全8回)  
時間：10:00～12:00  
対象：小学生以上  
定員：10名  
費用：2,000円

なごみ パステル和アート



【持物】別途材料費2,000円～  
日時：11/10(木)～12/8(木) 木曜日(全5回)  
時間：10:00～11:00  
定員：30名(最少定員4名)  
費用：2,500円(税込) ※別途材料費あり

《初心者向け》スマホ教室



日時：11/9(水)  
時間：13:30～14:30  
相談会：14:30～15:30  
定員：30名(最少定員5名)  
費用：無料  
※スマートフォンはアンドロイドに限ります。

★申込方法★ 電話または当館フロントにて受付致します。申し込みは先着順となります。※最少定員に達しない時は中止する場合があります。電話の場合は、必要事項をお伝えのうえ申込時から1週間以内にご精算をお願い致します。



05 イベント

イベント  
3年ぶりの開催！ /  
第61回広陵町文化祭



問 生涯学習文化財課 ☎内線 1015・1241・1242

新型コロナウイルス感染症の影響で、しばらく中止になっていた広陵町文化祭について、今年は万全の感染対策を講じた上で開催します（**飲食を伴う催事は実施しません**）。ぜひご来場いただき、広陵町の文化と芸術を体感してください。ご来場の際は、感染防止のため、マスク着用・手指消毒にご協力をお願いします。

開催期間スケジュール

▶ 開催日時：11/3（木・祝）～6（日）

開催日	時間	開催内容	場所
3(木・祝)	9:00～9:45	開会式 オープニングイベント	かぐや姫 ホール
	10:00～16:00	公民館活動発表会	
3(木・祝) 6(日)	10:00～16:00	文化展覧会 中学生絵画展	広陵中央 体育館
	10:00～15:00	【最終日のみ】 文化財発掘速報展	

※公民館活動発表会のプログラムは、10月中旬に中央公民館窓口に設置します。

オープニングイベント（9:20頃～）

～語りと手話と津軽三味線のコラボレーション～  
聞こえる人も、聞こえない人も、一緒に宮沢賢治の世界を楽しんでいただけます。

- ▶ 演目：宮沢賢治作「**ぎしき**量子のはなし」
- ▶ 出演：ふくいしげこ氏（語り）・手話サークルみどりの会・福井康博氏（津軽三味線演奏）

広陵元気号の無料運行



文化祭の開催期間中、広陵元気号が全線運賃無料となります。会場の駐車場は台数に限りがありますので、ぜひ広陵元気号をご利用ください。

▶ 日時：  
11/3（木・祝）元気号運行開始  
～6日（日）運行終了時

▶ 路線：広陵元気号全線



ご注意ください

広報こうりょう9月号でお知らせした、文化展覧会の開催日程・搬入日時が次のとおり変更になりました。

- ▶ 開催日時：  
11/3（木・祝）～6（日）10:00～16:00  
※最終日のみ10:00～15:00
- ▶ 搬入日時：  
11/1（火）9:00～17:00  
11/2（水）9:00～12:00  
※華道・盆栽…11/2（水）13:30～17:00



06 お知らせ

お知らせ  
アンケート調査 /  
「健康とくらしの調査」にご協力をお願いします

問 【調査の目的や調査項目の回答方法など】  
健康とくらしの調査コールセンター ☎0120(900)678（フリーコール） 平日9:00～12:00・13:00～17:00  
【高齢者福祉全般】介護福祉課 ☎(54)6663 平日8:30～17:15

調査の目的

「第9期介護保険事業計画及び高齢者福祉計画」の円滑な作成のため町民の皆さまを対象にアンケート調査を実施します。  
本調査は、国から示された介護予防・日常生活圏域ニーズ調査をもとに作成した「健康とくらしの調査」を千葉大学とJEGES（一般社団法人日本老年学的評価研究機構）と共同で実施し、高齢者の要介護状態になる前の生活状況や健康リスク及び社会参加の状況などを把握し、今後の施策に反映することを目的としています。

調査の方法

- ①調査対象者の皆さまに、挨拶状と調査票を郵送します。
- ②調査票を記入後、同封の返信用封筒（料金受取人封筒）にてご返送ください。
- ▶ 発送日：11/7（月）
- ▶ 回答期限：11/28（月）まで
- ▶ 発送数：1,500通
- ▶ 調査対象者：無作為に選んだ65歳以上の町民で要介護認定を受けていない方（要支援1・2及び非該当の方）

03 お知らせ

お知らせ  
10月～ /  
7市町22施設の体育・文化施設の相互利用を開始



問 総合政策課 ☎内線 1240

市 町村連携の一環として、7市町において公共施設の相互利用の実証実験を行います。

**Topic** 今回の実証実験で便利になること

- ①対象22施設の予約・利用が可能
- ②施設利用料は市（町）内条件を適用
- ③「e古都なら」で施設の仮予約が可能（下表「★」マークつきの施設のみ）

- ▶ 実証実験期間：10/1（土）～R5.3/31（金）
- ▶ 対象：7市町（大和高田市・香芝市・葛城市・上牧町・王寺町・広陵町・河合町）の在住・在勤者

実証実験対象施設

文化施設		
市町	施設	電話番号
香芝市	香芝市ふたかみ文化センター（市民ホール・楽屋）	(77)1000
	★新庄文化会館（マルベリーホール）	(69)4600
葛城市	★當麻文化会館（ホール）	(48)5000
	★葛城市歴史博物館（あかねホール）	(64)1414
上牧町	★上牧町文化センター（ペガサスホール）	(78)9900
	★王寺町地域交流センター（リーベルホール）	(33)3000
王寺町	★王寺町やわらぎ会館（イベントホール）	(31)5555
	★いずみスクエア（いずみホール）	(72)1800
	★王寺町文化福祉センター（大ホール）	(32)5201
広陵町	★広陵町中央公民館（かぐや姫ホール）	(55)1181

体育施設		
市町	施設	電話番号
大和高田市	大和高田市立総合体育館	(22)8862
	大和高田市立武道館	
葛城市	★葛城市民体育館	(69)5131
	★葛城市當麻スポーツセンター	(48)6600
上牧町	★上牧第一町民体育館	(78)0118
	★上牧第二町民体育館	
広陵町	★広陵中央体育館	(55)4414
	★真美ヶ丘体育館	
	★広陵北体育館	
	★広陵東体育館	
河合町	★広陵西体育館	(56)4600
	★河合町立北体育館	

04 お知らせ

お知らせ  
広陵町成人の日式典「二十歳のつどい」



問 生涯学習文化財課 ☎内線 1241・1015・1242

令和5年成人の日式典は、新型コロナウイルス感染症対策を講じた上で、2部制（入替制）で開催します。

- ▶ 対象者：H14.4/2～H15.4/1生まれで本町に住民登録がある方  
※上記の方には、11月下旬に通知します。
- ▶ 開催場所：広陵中央公民館 かぐや姫ホール

▶ 開催日：R5. 1 / 9（月・祝）

	第1部	第2部
受付	9:30～	13:30～
式典	10:00～	14:00～
対象	真美ヶ丘中学校区に住民登録がある方	広陵中学校区に住民登録がある方

※今後の新型コロナウイルス感染症の状況により、開催内容を変更または中止する場合があります。

ご連絡ください

- 就職・就学などの関係で本町を離れていて、参加を希望される方
- 別の部（第1部→第2部）（第2部→第1部）への参加を希望される方（両方の部への参加はできません）





8/5 株式会社マーナ  
エコバッグ「Shupatto」寄贈

町は、持続可能なまちづくりを目指すため、SDGs未来都市計画を策定し、脱プラスチックに取り組んでいます。本取組に対し、地方創生連携協定を締結している近畿経済産業局を通じて、生活雑貨メーカーである株式会社マーナに共感いただき、エコバッグを3万個ご寄附いただきました。いただいたエコバッグは清掃活動を実施した方に区・自治会を通じて配付し、町内のプラスチックゴミ削減の取組に寄与しています。



8/20 山辺・県北西部広域環境衛生組合  
可燃ごみ処理施設の安全祈願祭と起工式

広陵町も参加している、山辺・県北西部広域環境衛生組合のエネルギー回収型廃棄物処理施設の安全祈願祭と起工式が、天理市内の建設予定地において行われました。完成は令和7年4月末を予定しています。



完成イメージ図→



8/26~28 ボクシング全日本大会で  
優勝されました

アダストリアみとアリーナ（茨城県水戸市）にて開催された「第9回全日本UJボクシング王座決定戦」に広陵中学校の上塚聖くんが出場し、見事、36kg級王座決定戦で優勝されました。聖くん、優勝おめでとうございます！



8/29 奈良中央信用金庫  
企業版ふるさと納税 寄附

奈良中央信用金庫様より、地方創生応援税制（企業版ふるさと納税）を活用した寄附として、本町の「活力あふれるまちづくり事業」に100万円のご寄附をいただきました。このご厚志に対し、広陵町役場にて山村町長より高田理事長に感謝状を贈呈しました。

07 行政  
相談

お知らせ

行政相談開設します

問 総務省奈良行政監視行政相談センター ☎0742 (24) 1100

司 法書士などによる法律相談も受け付けます。  
相談は予約不要・無料・秘密厳守ですので、お気軽にご利用ください。



相談所	日時	場所
登記・税金・年金など行政なんでも相談所	10/5 (水) 10:30~15:30 【受付】 15:00まで	王寺町やわらぎ会館 3階特設会場
相続・遺言・成年後見など行政なんでも相談所	10/25 (火) 10:30~15:30	イオンモール橿原 1階サンシャインコート

※新型コロナウイルス感染拡大状況によって中止となる場合があります。

行政相談週間

10/17 (月) ~ 23 (日) まくみみ奈良

登記・年金・保険・雇用など、役所の仕事について、困っていることがありましたらご相談ください。相談は無料・予約不要・秘密厳守です。



総務省行政相談センター

08 イベント

2022 エコフェスタ開催



詳細はこちら



問 リレーセンター広陵 ☎(57) 2000 FAX (57) 2005

これまでバザーの形でごみ減量を推進してきましたが、「Reuse」リユース（再利用）の視点から、食品やモノについて考えることで、ごみ減量の意識を高めてもらうことを目的とした「エコフェスタ」を開催します。

▶ 日時：10/8 (土) 10:00~15:00 ▶ 場所：リレーセンター広陵 事務所建物および敷地内  
【入場順位の抽選会】9:15~9:45 事務所前にて会場に入る順番を決める抽選を行います。

催し物一覧

- リユース家具の展示
- 衣類のリユースクローゼット
- ランプ作り
- フリーマーケット
- フードドライブ
- 食品ロステスト
- 福祉作業所による展示・販売
- カーボンニュートラル啓発ブース

フードドライブ

家庭にある「賞味期限は切れていない」けれど「保管したまま」になっている食品（常温保存できるものに限る）を持ち寄っていただき、支援を必要とする福祉施設やフードバンクを通じて無償で提供します。

▶ 受付：当日まで随時受付中  
▶ 提供していただきたい食品：賞味期限が11/8 (火)以降で未開封の常温保存できるもの（例：缶詰・レトルト食品・インスタント食品・乾麺・米）



## 04 高齢者インフルエンザ予防接種

インフルエンザの流行期に備えて、予防接種法により次のとおり実施します。**接種を受ける法律上の義務はなく、ご本人が希望する場合のみ個別接種を行います**（対象者に案内通知はしませんので、以下のとおりの方法で接種してください）。

実施期間	10/1（土）～12/31（土） ※実施期間以外に接種された場合は、任意の予防接種となり費用は全額自己負担となります。	
対象者	<ul style="list-style-type: none"> <li>・広陵町内に住民登録している接種時に65歳以上の方</li> <li>・60歳以上65歳未満の方で、心臓、じん臓、呼吸器または免疫の機能に日常生活が極度に制限される程度の障がいをもつ方など（接種前に手続きが必要です。詳細はお問い合わせください。）</li> </ul>	
接種費用	自己負担金なし	
接種回数	1回 ※町の助成が受けられるのは1回のみです。1回以上接種された場合は、任意の予防接種とみなし、費用は全額自己負担になります。	
接種場所	県内登録医療機関	
接種方法	町内登録医療機関で接種を希望される方	町外登録医療機関で接種を希望される方
	<ul style="list-style-type: none"> <li>①各自で希望の医療機関に予約をとってください。</li> <li>②65歳以上であることを証明するもの(健康保険証など)を持参し、医療機関で接種してください。</li> </ul>	<ul style="list-style-type: none"> <li>①各自で希望の町外医療機関に予約をとってください。</li> <li>②接種前にけんこう推進課（さわやかホール内）にて手続きを行い、承認書と町外用予診票をお受け取りください。</li> <li>③承認書、必要事項を記入した町外用予診票を医療機関に持参し、接種してください。</li> </ul>

### 非課税・生活保護世帯の申請について

非課税世帯・生活保護世帯の方は昨年同様**手続きなし・自己負担金なし**で受けられます。

### 対象医療機関

医院名	電話番号
いけなか内科クリニック	(54) 1113
石井医院	(56) 2030
いまづ小児科	(54) 6811
おおひがしクリニック	(44) 3033
岡本クリニック	(54) 0001
近藤クリニック	(55) 7222
杉原内科	(55) 1585
高谷医院	(55) 0432
竹村医院	(55) 2373
塚本整形外科醫院	(54) 6166

医院名	電話番号
中堀医院	(56) 2262
藤井整形外科	(55) 8656
まえのその医院	(54) 1020
松田内科医院	(54) 2831
真美ヶ丘クリニック	(55) 7381
まみがおか内科	(54) 0715
安川クリニック	(54) 5885
山下内科医院	(55) 8221

 おかけ間違いにご注意ください

## 01 地域巡回型健康教室 広陵元気塾

令和4年度版  
「元気チャージヨガ」動画配信中！  
今月は「足すっきりヨガ」です



**住** 民の皆さんに「元気」と「笑顔」をお届けするために、保健師とテーマ別の講師が、校区単位で地域を巡回します！



10月のテーマ

### 秋！「タオル体操」と「おでかけ健康法」にトライ

日にち	開催場所
10/11（火）	真美ヶ丘体育館
10/12（水）	広陵東体育館
10/18（火）	広陵西体育館
10/25（火）	広陵中央体育館
10/26（水）	広陵北体育館

- ▶ 時間：10:00～11:00
  - ▶ 持物：マット・タオル・水筒など
  - ▶ 講師：健康運動指導士
  - ▶ 申込：不要
- ※駐車場に限りがあります。  
※状況により講師に変更が生じることがあります。

### 感染予防対策として参加される人へのお願い

- ①朝、ご自宅で検温をお願いします。  
※発熱など風邪の症状がある人は、参加をご遠慮いただきます。
- ②必ずマスクの着用をお願いします。
- ③マットの貸し出しを中止していますので、各自ご持参ください。

## 03 奈良県医師会相談会

**問** 奈良県医師会各主催部会  
☎ 0744 (22) 8502

相談日の種類	日時	予約
精神科に関する健康相談	10/6(木)15:00～16:00	必要
目の健康相談	10/11(火)14:00～15:00	
整形外科に関する健康相談	10/20(木)14:00～15:00	
内科疾患に関する健康相談	10/28(金)14:00～15:00	

- ▶ 場所：奈良県医師会館1階 県民健康サービス室（近鉄大和八木駅から北へ徒歩7分）
- ▶ 申込方法：必ず事前に上記までお問い合わせください。

## 02 10月は「骨髄バンク推進月間」

**白** 血病などの血液疾患に有効な治療法として、骨髄移植や末梢血幹細胞移植がありますが、この治療法には骨髄や末梢血幹細胞を提供していただけるドナーが必要です。移植を必要としている患者さんは、毎年約2千人程度います。

### ドナー登録にご協力ください

1人でも多くの患者さんを救うためには、1人でも多くのドナー登録が必要であり、特に若い世代の方のドナー登録が少ない状況です（ドナー登録は18～54歳まで）。皆さまのご協力をお願いします。

ドナー登録方法などの詳細は右記HPをご覧ください。→





令和5年度 /

## 畿央大学 令和4年度大学祭

問 畿央大学 ☎(54) 1601

令和4年度の大学祭を、感染防止対策を徹底した上で、対面企画とオンラインを併用して開催します。地域の皆さまにも、お楽しみいただけるプログラムですので、ぜひご参加ください。※事前申込が必要です。

▶日時：10/22(土)・23(日)10:00～17:00  
※開催時間はプログラムによって異なります。

▶内容：食育SATを使用した栄養診断や、手先の器用さを測るテスト、算数・数学の面白さが体感できる動画の公開など

▶開催方法：対面及びオンライン  
▶定員：各日程ともに先着100名  
※各プログラム申込者の総計が各日程とも100名になった時点で締め切り

▶申込方法：畿央祭の特設HPから参加申込用のページでお申込み



## 教育委員が 決まりました

問 教育総務課 ☎内線 1012

教育委員の任期満了に伴い10/1付けで次の方が教育委員に就任されました。

【任期】R.8.9/30まで  
臼井 有香氏



教育委員は学校その他の教育機関を管理し、学校教育に関する事務などを管理・執行します。

## 放課後子ども育成教室 (学童) 登録申込み受付

問 こども課 ☎(55) 6820

▶受付期間：11/1(火)～21(月)  
※土日祝を除く。  
必要書類などの詳細については、広報こうりょう11月号と10月下旬に町ホームページに掲載予定です。

## 真美ヶ丘校区 防災訓練実施

問 安全安心課 ☎内線 1254・1266



今後起こりうる大地震などの災害に備え、人的被害・経済的被害を軽減するため「いつ・だれが・どこに・どのようにして・何をするのか」を基本に考えてください。

### 防災訓練の詳細

▶日時：10/15(土) 真美ヶ丘第一小学校地区  
10/29(土) 真美ヶ丘第二小学校地区

【8:50～】防災無線放送・広陵町LINEによる訓練予告

【9:00～】①防災無線放送による緊急地震速報(チャイム)  
②広陵町LINEによる訓練開始通知

▶実施場所・訓練内容：各地区・自主防災会にお問い合わせください。



## 聞こえの相談会 補聴器と人工内耳

問 奈良県聴覚障害者支援センター ☎0744(21)7880 FAX 0744(21)7888

▶日時：11/3(木・祝)14:00～16:00  
▶場所：奈良県社会福祉総合センター5階 研修室BC  
▶内容：講演「難聴と治療」・体験発表・質疑応答

▶定員：80人(先着順)  
▶参加費：無料  
▶講師：奈良県立医科大学 西村 忠己 先生

▶申込方法：①下記QRコードの申込用フォームまたはホームページから

②電話・FAXで申し込みの場合は以下をお伝えください(10/1～)

- 氏名(ふりがな)
- お住まいの市町村
- 緊急連絡先 ●年代
- ご自身の聞こえ状況
- ご自身の立場(聞こえづらい本人・家族もしくは関係者)

▶アクセス：近鉄畷御陵前駅東出口から北東へ徒歩約3分  
当センター西隣の橿原市宮畷御陵前駅東駐車場(1日1回最大520円)をご利用ください。

▶その他：●会場には要約筆記・ヒアリングループを設置します。  
●状況によっては、中止となる場合があります。



## KEEP はつらつ 教室開催

問 介護福祉課 ☎内線(54)6663



月	日	(火曜日)	10:00～11:00
10月	4日	18日	25日
11月	1日	8日	15日
12月	6日	13日	20日
			27日

▶場所：グリーンパレス5階 大ホール

▶対象：(①②両方満たす方)  
①町内在住の65歳以上の方  
②医師から運動許可を受けている方

▶内容：体操、脳トレ、レクリエーションなど  
▶定員：各回30人  
▶費用：無料  
▶申込：当日受付(事前申込不要)  
▶感染予防対策のお願い：

- 十分な距離を保つ
- 消毒の徹底
- 体調管理
- マスク着用

## 空き地空き家の所有者へ

問 環境政策課 ☎内線 1153

雑草や雑木が繁茂した空き地や空き家を放置すれば、病虫害の発生源・野生動物の住み家の原因になります。土地建物の持ち主は、所有物を適正に管理する義務があります。定期的な整備や草刈りをお願いします。

### 空き家に関する相談

問 (特非)空き家コンシェルジュ ☎0744(35)6211

空き家所有者・利用者をサポートするため、(特非)空き家コンシェルジュと連携し、空き家所有者や移住希望者に対して、相談窓口運営事業を実施しています。

### お住まいの土地の樹木も

空き家だけでなく、普段お住まいの土地に植わっている樹木や雑草も、放置するとトラブルの原因となります。普段から適切な管理を心がけましょう。



## 野焼きに対する 苦情増加

問 環境政策課 ☎内線 1153

部例外を除き、野焼きは法律で禁止されています。例外的に認められる場合であっても、煙の臭いが付いたり、灰が舞って洗濯物が汚れたり近隣の住民に大きな迷惑となっています。

### その他の影響

火の粉が飛ばば火災の原因になります。

ダイオキシンやPM2.5の発生などによる大気汚染の原因になり、人体への影響が心配されます。

小さいお子さんにとっては喘息など、深刻な問題となることもあります。

### どうしたら良いか？

収穫後の野菜の葉や茎は、細かく裁断して土にすき込むなどし、野焼きをしないようにしましょう。家庭ごみは、決められた日に正しい方法で出してください。



### 広告

見積無料

お家の整理は 当社にお任せ!

遺品整理 生前整理  
空き家整理 物屋敷整理

0120-415-754  
生駒郡斑鳩町法隆寺西3-5-24  
遺品整理士・遺品査定士免許所持

http://clean-step.jp

ハロウィンジャンボ5億円  
(1等3億円・前後賞各1億円合わせて)

ハロウィンジャンボミニ5千万円  
(1等3千万円・前後賞各1千万円合わせて)

この宝くじの収益金は市町村の明るく住みよいまちづくりに使われます。

各1枚 300円  
9月21日(水) 2種類同時発売!  
発売期間 9/21(水)～10/21(金)  
公益財団法人奈良県市町村振興協会



＼ 申し立て・相談無料 /

## 検察審査会制度

問 葛城検察審査会事務局  
☎ (53) 1012

交通事故や詐欺などの被害に遭ったのに検察官が犯人を裁判にかけてくれない。そんな時は、検察審査会事務局に申し立てができます。詳しくは葛城検察審査会事務局までお問い合わせください。

### 検察審査会とは？

20歳以上で選挙権を有する国民の中からくじで選ばれた11人の検察審査員が、検察官が被疑者を裁判にかけなかった不起訴処分の良い悪いを審査する機関です。

## 里親制度に関する説明会

問 児童家庭支援センターてんり  
☎ 0743 (85) 5567

子どもたちを取り巻く現状を多くの方に知っていただき、里親養育の担い手を増やすため、里親制度に関する説明会を開催しています。

- ▶ 日時：毎月第2日曜日の午前中
- ▶ 場所：児童家庭支援センターてんり
- ▶ 参加費：無料

## 広陵パークゴルフコース「月例杯」

問 広陵パークゴルフコース  
☎ (55) 8957

- ▶ 日時：10/8(土) 8:40～13:00
- ※雨天決行(警報発令時は中止)
- ▶ 申込期限：10/4(火)まで
- ▶ 申込方法：直接お申し込みください。
- ※「元気会」の大会も毎月第4日曜日に開催。

＼ 令和4年度 /

## 国保中央病院組合職員採用試験

問 国保中央病院 企画総務課  
☎ 0744 (32) 8800

- ▶ 職種：事務職員 1名
- ▶ 試験日程：
  - 【1次試験】12/3(土)
  - 【2次試験】12/17(土)
  - 【3次試験】R5.1/21(土)
- ▶ 採用予定日：R5.4/1(土)
- ▶ 受付期間：10/1(土)～11/11(金)
- ▶ 申込方法：下記QRコードよりお申し込みください。



申込はこちら

## かもきみの湯 広陵町無料入浴日

問 かもきみの湯 ☎ (66)2641  
御所市五百家 333



- ▶ 日時：10/27(木) 10:00～23:00
- 【最終入浴受付】22:00まで
- ▶ 対象者：広陵町在住の3歳以上の方
- ※対象者であることを確認できる証明(運転免許証など)をご提示ください(コピー類不可)。
- ※3歳未満の方は常時無料
- ※小学生以下の方は、保護者同伴
- ※他のサービスとの併用不可
- ▶ 行き方：近鉄御所駅からバスで約15分 かもきみの湯下車

## 令和5年度小学校入学者 就学時健康診断

問 学校支援課 ☎内線 1295

- ▶ 対象：平成28年4月2日～平成29年4月1日生まれのお子さん(令和5年度小学校入学)
- ▶ 問い合わせ先：
  - 広陵東小学校 ☎ (55) 2564
  - 広陵西小学校 ☎ (55) 2388
  - 広陵北小学校 ☎ (56) 2062
  - 真美ヶ丘第一小学校 ☎ (55) 2764
  - 真美ヶ丘第二小学校 ☎ (55) 6230

校区・受診場所	日程	受付開始時間	大字・地区別(西小のみ)
広陵東小学校	11/8(火)	13:40	
広陵西小学校	11/17(木)	13:15	大塚(六道山)・大塚・安部・平尾・疋相
		14:00	三吉(大垣内)・赤部・斉音寺)・笠
広陵北小学校	11/17(木)	13:45	
真美ヶ丘第一小学校	11/17(木)	13:45	
真美ヶ丘第二小学校	11/11(金)	13:30	

※感染症予防対策を実施していますが、マスク着用などにご協力ください。

## 食料品のご寄附 ありがとうございます

問 広陵町社会福祉協議会  
☎ (55) 8300

- ▶ 寄附された方：匿名
- ▶ 寄附された物：食料品(麦みそ・有機玄米・麻婆の素・松阪牛ビーフカレー)
- 温かいお気持ちにおこたえできるよう必要とされる方にお渡しさせていただきます。

## 広陵町共同募金委員会助成団体募集

問 広陵町共同募金委員会(広陵町社会福祉協議会)  
☎ (55) 8300

誰もが住み慣れた地域で、安心して暮らせる福祉のまちづくりを推進することを目的として、主に町内で活動する事業に対して赤い羽根共同募金を財源とした助成を実施します。

- ▶ 対象団体：広陵町社会福祉協議会で登録されたボランティア団体や特定非営利活動法人(NPO法人)
- ※これから登録される団体も可

- ▶ 助成金額：1事業につき50,000円以内
- ▶ 募集期間：10/1(土)～11/30(水)(当日消印有効)
- ▶ 助成決定：12月中旬頃
- ▶ 対象事業：8/9(火)～R5.3/31(金)に実施する事業



詳細はこちら

## 傾聴ボランティア「かぐや」からのお知らせ

問 広陵町社会福祉協議会  
☎ (55) 8300

高齢の方を対象とした「傾聴ボランティア」を行っています。家庭訪問での傾聴も行っていますので、お気軽にご相談ください。

### 個人の情報は守ります

- お聴きした話の内容は外部に漏れることはありません。
- ▶ 場所：さわやかホール1階 ボランティア室
- ▶ 日時：毎月第1日曜日 14:00～15:00
- ※やむを得ず、変更する場合があります。

## 赤い羽根共同募金 ご協力をお願いします

問 広陵町共同募金委員会(広陵町社会福祉協議会)  
☎ (55) 8300



公共施設など町内各所に募金箱を設置します。また、街頭募金の実施も予定していますので、ご協力をお願いします。

- ▶ 実施期間：10/1(土)～R5.3/31(金)
- ▶ 募金箱設置場所：
  - 役場
  - 広陵町立図書館
  - 広陵中央公民館
  - さわやかホール

### いただいた募金

ふれあい・いきいきサロン、歳末慰問事業などの社会福祉事業に使わせていただきます。

## 後期高齢者医療制度 新しい被保険者証を発送

問 介護福祉課 ☎ (54) 6663

### 新しい被保険者証

- ▶ 発送時期：9月中旬～下旬
- ▶ 有効期間：10/1(土)～R5.7/31(月)

### 現在使用中の被保険者証

- ▶ 有効期限：9/30(金)まで
- 10/1(土)からは、新たに届いた被保険者証を使用してください。

## マイナンバー手続き 休日臨時窓口開設

問 住民課 ☎内線 1132

- ▶ 日時：10/9(日) 9:00～15:00
- ※多数の申請で混雑する場合があります。
- ▶ 場所：住民課(役場1階)
- ▶ 対象：
  - ①マイナンバーカードを申請される方
  - ②住民課から「マイナンバーカード交付通知書・電子証明書発行通知書」のはがきが届いた方
  - ③マイナンバーカード電子証明書の有効期限通知書およびマイナンバーカードの有効期限通知書が届いた方
  - ④マイナポイントを申込みされる方
- ※上記以外の業務は行っていません。

## 自衛官等 採用種目のご案内

問 自衛隊奈良地方協力本部 橿原地域事務所  
☎ 0744 (29) 9060

防衛省では、下記の種目の募集を実施します。資格、受付、試験日時などの詳細はQRコードからご確認ください。

- ▶ 種目：
  - 自衛官候補生
  - 高等工科学校生徒
  - 防衛大学校学生



申込はこちら

## 募 シルバー人材センター 会員入会説明会

問 広陵町シルバー人材センター事務所  
☎ (55) 8265

- ▶ 日時：10/5(水)・19(水)13:30～
- ▶ 場所：シルバー事務所
- ▶ 申込方法：事前に参加のご連絡を事務所までお願いします。



「広陵町自治基本条例」って知ってる？

# 自治さんと学ぶ 自治基本条例講座

Vol.19



活動のきっかけは？  
町で平成16年に「違反広告物追放登録制度」が設け

## 「何かをしたい思い」が まちづくりの第一歩

～町の景観を美しく～

### 電

柱やガードレールに貼られている紙を見たことがある人は多いはず。無秩序に貼られたチラシは景観を損ね、あまりいい気がしないですね。違法に貼られたチラシやはり紙を剥がしているボランティアの皆さんにお話を伺いました。



### 今後の取り組みは？

広陵町がいつまでもきれいであるために私たちは活動を続けていきたいですね。

### 現在の活動は？

毎月、地域を決めて違反広告物を除却したり、清掃活動を行ったりしています。始めた当初は、毎回剥



「だから貼っちゃダメですって！」

「よっしゃ！ボランティア募集のチラシいっぱい貼ってくるわ！」

自治

ボランティアの皆さんのおかげで町が美しくなっていますね！

自治さん  
自治基本条例に詳しい妖精

「昔ははり紙あったけど最近ないもんな〜」

「イヤイヤさん  
分からないことはついイヤイヤしてしまう」



## 消費生活相談だより

問 安全安心課 ☎内線 1237

### テーマ 突然届いた身に覚えのない商品



【事例】昨日、郵便受けに私宛の荷物が入っていた。何かを注文した覚えもなく、送り主となっている事業者も知らない会社だ。開けてみたところ、健康グッズのようなものが入っていた。どうしたらいいだろうか。(40代女性)

#### 【身に覚えのない品物が届いた場合に想定されるケース】

1 ネガティブオプション  
事業者が一方的に商品を送り付け、代金の請求をすることです。この場合、すぐに商品を処分しても良いし、代金の支払いも必要ないと特定商取引法で定められています。

2 家族や友人からのプレゼント  
離れて住む子供や友人がプレゼントとして注文したが、荷物の送り状に注文主の名前が記載されなかったためわからなかったというケースもあります。この場合、送り状に記載されている事業者に問い合わせることで注文主がわかる場合もあります。また、事業者が注文主に連絡をとり、プレゼント先（相談者）に連絡するよう伝えてくれることもあります。

【今回の事例では…】  
請求書は同封されておらず代引きでもなかったためネガティブオプションではないと考えました。そこで、送り主となっている事業者に問い合わせたところ、友人からのプレゼントだとわかりました。それ以外のケースも考えられるので、困ったときはご相談ください。

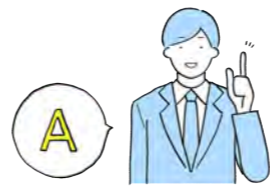

## 国保中央病院だより

問 国保中央病院 ☎0744 (32) 8800

### テーマ 放射線科検査の服装について

診療放射線技師 早川 卓位



放射線科のX線検査（別名：レントゲン検査）やCT検査を受けるとき、スタッフから「金属類は付けていないですか」「検査着に着替えてください」「検査着に着替えてください」などと言われることがあります。これは、検査画像に影響を及ぼすことを避けるためであり、同時に患者さんの正確な診断にも関わることになります。

はX線がフィルムに多く当たっているかどうかの違いとなります。

#### 金属類を外す理由

金属はフィルムにX線がほとんど当たらず、金属の形が写真に白く見えます。これが写真内の人体に重なると、その部分に骨折や病気があっても見つけることができず正確な診断ができません。分厚い服を着ていたり、腰回りのゴムが強かったりする場合などでも、衣服のしわなどが白く写りますので、診断の妨げになります。

など）・服装の装飾品（ボタンやプリントなど）・腰回りのゴムが強いズボン・ブラジャー・プラスチック・コルセット・カイロ・湿布・財布・携帯電話やスマートフォン など

【検査時に問題のない物品の例】  
薄手で無地の肌着（Tシャツなど）・スポーツブラ（ワイヤーやホックのないもの） など  
※わからない場合は検査前に担当者へお聞きください。

#### 着替えるときに注意する物品

【検査時に外す物品の例】  
金属類（イヤリングやネックレス

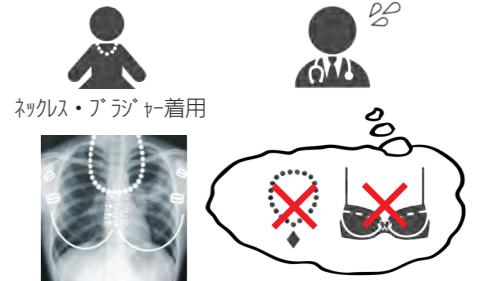



# 図書館 information



図書館 HP

問 広陵町立図書館 ☎ (55) 4946 📠 (55) 4950

休館日 10/ 3(月)・11(火)・14(金)・17(月)・24(月)・31(月)

## 懐かしの一枚



2006.10.15 絵本講座

### 本の 装備体験



※写真はイメージです。

- ▶ 日時：11/ 6(日) 13:30～15:00
- ▶ 場所：視聴覚室
- ▶ 対象：町内在住の方
- ▶ 定員：15人(先着順)
- ▶ 持ち物：はさみ・のり・修理を要する本(ある方のみ)・下書き・筆記用具
- ▶ 講師：香芝ブックレスキュー
- ▶ 申込開始：10/ 8(土)～

### 読書マラソン 大会開催



※写真はイメージです。

- 秋の読書週間にあわせ、読書マラソン大会を行います。期間内にたくさんの本を借りて読まれた方には記念品を差し上げます。
- ▶ 開催期間：10/25(火)～11/20(日)
- ※参加にはパスワードが必要です。図書館までお問い合わせください。

### ブック リサイクル開催



※写真はイメージです。

- 利用者から寄贈された図書・保存年限が切れた雑誌などのリサイクル事業を開催します。図書は自由にお持ち帰りできます。
- ▶ 開催期間：10/15(土)～21(金)



## 25周年記念イベント

### 25周年記念ミニコンサート

- ▶ 日時：10/29(土) 16:00～17:00
- ▶ 演奏：アンサンブルフローラ
- ※開館中の開催となり、利用者の皆さまが閲覧いただいている館内中に音楽が流れます。
- ※申込は不要です。

### クラウドファンディングでご支援募集

図書館開館25周年記念事業として、図書館バッグの作成を考えています。利用者の皆さまからの声やアンケートでいただいた結果を参考に是非、実現したいと考えていますので、ご支援をお願いします。詳細は、広報こうりょう11月号でお知らせします。

### スタンプラリー (10月)

- ▶ 映画会過去の上映人気作品：10/ 7(金)
- ▶ 10月スタンプの日：10/25(火)
- ▶ イベント参加スタンプの日：それぞれ年間(R5.2月まで)を通して1回参加で、1つスタンプを押印します。

- ▶ 赤ちゃんから絵本を楽しもう：10/ 6(木)・20(木)
- ▶ おはなし会：10/ 1(土)・8(土)・15(土)・22(土)・29(土)
- ▶ コンサート：10/29(土)

スタンプラリーの台紙をカウンターへ出してください。

### 金曜名画劇場に おいでよ!

- ▶ 上映日：11/ 4(金) 10:00～
- ▶ 場所：視聴覚室
- ▶ 内容：「裸の大将放浪記」邦画 カラー 120分
- ▶ 定員：25人(先着順)
- ▶ 受付開始日：10/ 7(金)～

### 赤ちゃんから 絵本を楽しもう!

- 赤ちゃん向けの絵本を自由に手にとって読んだり借りたりすることができます。
- ▶ 日時：10/ 6(木)・20(木) 10:30～11:30
- ▶ 場所：視聴覚室
- ※参加人数が多い場合、入場制限や実施内容を変更する場合があります。

## 公民館 information



公民館 HP

問 広陵中央公民館(スポーツ振興課) ☎ (55) 1181・4414 ☎ 635-0821 広陵町大字笠 382 番地 1

休館日 10/ 3(月)・11(火)・17(月)・24(月)・31(月)

## 第1回

# 広陵町スポーツフェスティバル 開催します

だれもが親しみを持って楽しむことができ、体への負担も少なく、ルールも簡単なスポーツや健康づくりのための体力測定を行います。ファミリーや友達同士、区・自治会や事業所での参加もできます。

### 競技種目

広陵中央体育館

スリッパ飛ばし・輪投げ・カローリング・バスケット  
ポールフリースロー

### 広陵中学校グラウンド

モルック・キックターゲット・ストラックアウト・体  
力測定コーナー(基本測定5種とシャトルラン)

### 開催日時

11/20(日) 9:00～13:00

【競技最終受付】12:30まで

### 場所

広陵中央体育館・広陵中学校グラウンド

※詳細は広報こうりょう11月号の挟み込みチラシをご覧ください。



## 第41回 一般男子ソフトボール大会

ソフトボールで気持ちの良い汗を流しませんか。日頃練習されているチームなど、皆さまのご参加をお待ちしています。

- ▶ 日にち：11/13(日) 【予備日】11/27(日)
- ▶ 時間：【開会式】8:30 【試合開始】9:00
- ▶ 場所：広陵健民運動場
- ▶ 参加資格：一般男子18歳以上(大学生および高校生で、現役の野球およびソフトボール選手は除く)

- ▶ チーム編成：各大字・自治会・事業所単位
- ▶ 参加料：2,000円
- ※広陵スポーツ協会事務局(中央公民館内)へ納入してください。
- ※納入後の参加料は返金しません。
- ▶ 報告期限：参加されないチームは、10/30(日)17:00までに上記問い合わせ先まで報告してください。
- ▶ 注意事項：雨天中止の決定は7:30に行います。



## ● 口座振替引落日程表

引落日	諸税など
10月25日(火)	上・下水道使用料(10月分)
10月28日(金)	保育所利用料(10月分)
	学童保育料(10月分) (放課後子ども育成教室利用料)
10月31日(月)	国民健康保険税(4期)
	介護保険料(4期)
	後期高齢者医療保険料(4期)
	住宅使用料(10月分)

コロナ禍において物価高騰に直面する生活への支援対策として新型コロナウイルス感染症対応地方創生臨時交付金を活用し水道基本料金を8～11月検分分まで減免しています。  
※減免後の金額は、お知らせ票で確認してください。

口径	基本料金
13mm	713円
20mm	1,248円
25mm	2,745円
40mm	8,235円
50mm	13,902円
75mm	22,458円

問 【上・下水道使用料について】 上下水道課 ☎(55) 2234  
【その他諸税など】 税務課 ☎内線1113～1117

納期限を過ぎた納付書では納付できません。  
金融機関・コンビニ・スマホ決済アプリで納める場合は、納期限にご注意ください。

## ● 町の人口

令和4年8月末日現在(前月比)

人口	35,215人 (+10人)
男	16,907人 (+16人)
女	18,308人 (-6人)
世帯	13,732世帯 (+6世帯)

## ● 子どもの広場通信

☎ 子育て総合支援課 ☎(55) 6119



### なかよし広場

開催日	毎週月～金曜日 おおむね4組(週2回まで)(10/10休み)
開催時間	① 9:30～12:00 ②13:30～16:00
場所	広陵北かぐやこども園1階子育て支援室
対象者	町内在住のおおむね3歳未満の未就園児および保護者

開催日	毎月第2・4火曜日 おおむね4組(月1回まで)
開催時間	9:30～11:30
場所	広陵町エコセンター(馬見南3丁目9-30)
対象者	町内在住のおおむね3歳未満の未就園児および保護者

開催日	毎月第3火曜日 おおむね4組(エコセンターとどちらか月1回まで)
開催時間	9:30～11:30
場所	広陵町さわやかホール4階大会議室
対象者	町内在住のおおむね3歳未満の未就園児および保護者

### マミつどいの広場

開催日	毎週火～木曜日 おおむね10組
開催時間	①10:10～12:00 ②12:30～14:30
場所	エコー・マミ南館2階 マミホール
対象者	香芝市・広陵町在住の未就園児および保護者

※コロナウイルスの感染状況等により実施していない場合があります。  
最新の情報は町ホームページ(上記QRコード)をご確認ください。

## ● 10月のし尿収集予定

- ▶ おおやまと環境整理事業協同組合 ☎(52) 2982  
14日収集地区 六道山・大塚・安部・平尾・平尾住宅  
17日収集地区 南郷・古寺・百済  
20日収集地区 足相住宅・大垣内・斉音寺・笠・笠東  
24日収集地区 大垣内・足相・赤部・新家

- ▶ 大和清掃企業組合 ☎(52) 3372  
1日・3日収集地区  
沢・大野・萱野・南・弁財天・的場・大場・中・寺戸・広瀬  
※臨時汲み取りの際は、ご希望の日に添えない場合があります。  
(11月は1日・2日の予定)  
作業の都合により、予定を変更する場合があります。

## ● 今月の相談

相談名	相談日時 ※祝日は休み	相談場所	問い合わせ先
法律相談 (財産・借金・離婚問題などお気軽にご相談ください)	10/19 (毎月第3水曜日) 9:30～12:00 お1人20分程度	さわやかホール 1階 ボランティア室	社会福祉課 ☎(55) 6771 ※事前予約が必要です。 予約受付開始日 10/11(火) 8:30～ ※土・日・祝は除く(定員になりしだい終了)
心の健康相談室	月～金曜日 9:00～17:00	電話受付 ※希望で来所も受け付けます。 (社会福祉課)	心の健康相談室 ☎(54) 0220 ※カウンセリングは行っていません。相談内容によっては、専門機関を紹介する場合があります。
消費生活相談 (祝日除く)	広陵町 毎週木曜日 ①10:00～12:00 ②13:00～15:00	広陵町役場2階 (安全安心課内)	相談電話 ☎(55) 1001 (電話は相談時間内のみ) 問い合わせ ☎(55) 1001(内線1237)
	香芝市 毎週月・火・水・金 (広陵町の方も利用できます) ①10:00～12:00 ②13:00～15:00	香芝市役所 (消費生活センター)	相談電話 ☎(44) 3313 (電話は相談時間内のみ) 問い合わせ ☎(44) 3312
行政相談委員 定例相談所	10/13(木) 13:00～15:00	さわやかホール 1階ボランティア室	住民課 ☎(55) 1001(内線1132) さわやかホール(相談時間内のみ) ☎(55) 4010

	相談名	日時	相談場所	対象者
心の相談室	10/17(月) 9:00～12:30	広陵中学校 北館1階カウンセリング室	小・中学生とその保護者	
	10/24(月) 9:15～12:45	真美ヶ丘中学校 3階カウンセリング室		
まなび相談室	10/17(月) 13:45～17:00	広陵中学校 北館1階カウンセリング室	3歳児から中学生までとその保護者	
	10/24(月) 14:00～17:15	真美ヶ丘中学校 3階カウンセリング室		
子どもと親の相談	毎週火・木曜日	9:30～12:30	広陵東小学校 ☎(55) 2564	教育相談に関する問い合わせ先 学校支援課 ☎内線1250
	毎週水・金曜日	8:30～11:30	広陵西小学校 ☎(55) 2388	
	毎週火・金曜日	9:30～12:30	広陵北小学校 ☎(56) 2062	
	毎週月・水曜日	9:00～12:00	真美ヶ丘第一小学校 ☎(55) 2764	
	毎週月・木曜日	9:00～12:00	真美ヶ丘第二小学校 ☎(55) 6230	

※子どもと親の相談は、学校行事などの関係で変更・中止となる場合があります。

## ● 防災無線放送の確認ダイヤル 0745(54)3746

蓮の実飛ばや唐招提寺のエンタシス  
野分過ぎ破れ屋根の端に星ひとつ  
あせ道に四季を教える彼岸花  
学舎の秘密の木陰水引草  
コスモスの一輪咲きて風揺らす  
木犀の金粒零す野鳥かな  
蓑虫やカラフル衣装着てみせよ  
行灯の道案内や萩揺れる  
水筒を飲み干す先の初紅葉  
百済寺の万葉歌碑にこぼれ萩  
青き秀の一拳に白む稲の花  
参道の声に伝えて揺れる萩  
どの花も背筋正して菊花展  
朝顔を数えて開く朝刊紙  
仏法の風を袂に盆おどり

三任 敏子  
村田 成人  
安井 京子  
麻生 郁世  
上田友紀子  
岡田 瑤子  
大野 豊子  
上原 潤  
岡本かよ子  
川端貴美子  
河本 直樹  
君島 京子  
栗巢 聡  
閻田 廣  
志田 久仁



中央公民館活動で俳句クラブに属していない方を対象に俳句の募集を行います(選者による選定を行い、掲載となります)。

【掲載枠】 毎月3枠

【条件】

- ・一人1点まで
- ・公民館活動で俳句クラブに属していない方

【締め切り】 毎月8日(必着)

【方法】 応募用紙に必要事項をご記入の上、メール・FAX・郵送で下記までお送りください。

※応募用紙は、デジタル推進課、広陵中央公民館に設置しています(町HPからのダウンロードも可能)。

☎ デジタル推進課  
☎内線1016・1017  
FAX (55) 1009  
Eメール digital@town.nara-koryo.lg.jp

広陵町 俳句募集

詳しくは、町HPをご覧ください。



断捨離すなつかしき布みつかりて  
A一人形のネッカチーフに  
言ひし男の目をじっと見る  
悲しき格言泣びくるなり  
核兵器保有してるを声高に  
飲み干す人ようらやましけり  
紅顔の安倍元首相を想いつつ  
茶の間に入る灰色の声  
風呂あがりビール一杯うまそうに  
蝉の大音八月六日  
朝起きるや命の叫びとも聞こゆ  
會孫の黄色の声にさそはれて  
茶の間に入る灰色の声  
飲み干す人ようらやましけり  
悲しき格言泣びくるなり  
核兵器保有してるを声高に  
言ひし男の目をじっと見る  
A一人形のネッカチーフに

生身魂死ぬといふ身の大仕事  
追憶の五度の引越そばの花  
虫の声寝つけぬ夜の方丈記  
下駄の音空へ撥ね上ぐ踊かな  
かなかなや世間に疎く日が暮るる  
事もなくつくつくつくといひの暮るる  
子規庵に止まりて睡る秋茜  
ひぐらしや老僧の読経細りゆく  
万歩計万を示して盆踊り  
しづけさや箒にこぼる櫛の実

### 短歌コーナー (敬称略)

杉橋 実  
園田 雅子  
竹村佐代子  
豊田 昌代  
中川 里子  
長坂 延子  
中村 節子  
西島ミヨ子  
浜田 芳子  
藤井恵美子

前田 雪路

山本 順子

山本美喜子

和田 澄

上村 敏子

東 雅子  
岡崎 祐々  
山田 美乃





KoCo-Bizへの  
相談はこちら



## 今月の相談者さま

ピッツェリア ハル  
Pizzeria HARU 大南 豪 さん  
広陵町みささぎ台 38-1 ☎ (47) 0738



Pizzeria HARU  
HPはこちら

み ささぎ台の道路  
沿いに赤い石窯  
がのぞくお店…ピッツァ  
専門店ピッツェリアハル  
さんをご紹介します！



2022年奈良版ミシュラ  
ンガイドにも掲載された現在人気のイタリアンピッ  
ツァ専門店。ご主人はイタリア料理店で修行中にナポ  
リピッツァに出会い、あまりの美味しさに感銘を受け  
てピッツァ 1本で独立されました。

Bizへ訪れたきっかけはコロナ第3波の頃。Takeout  
での集客upとサブメニュー絶品ライスコロッケを本  
格的に売り出したい！そんな相談から、この春イメ  
ラポマルシェへ出店された際も絶品ライスコロッケは長  
い行列となっております。

そんなライスコロッケを、店頭やイベント以外の常設  
店での販売を目指し、販路開拓に向けて、Bizでサポ  
ートをしています。

## 広陵高田ビジネスサポートセンター KoCo-Biz

- どんな業種でも ▶ 相談日：平日 9:00 ~ 17:00 (完全予約制)
- どんな内容でも ▶ 相談場所：広陵町ふるさと会館グリーンパ  
レス・大和高田市役所
- 無料で何度でも ▶ 予約：☎ (51) 0770

# Festival

## 令和4年度広陵かぐや姫まつり

広陵町最大のイベントが3年ぶりに開催が決定しました。

**開催日時** DAY1：令和4年10月22日(土) 13時~20時  
DAY2：令和4年10月23日(日) 11時~16時

**開催場所** 竹取公園 みんなの広場

**企画内容** 特別公演 舞太鼓あすか組、お笑いステージ、なんでもパフォーマンス他

**主催** かぐや姫まつり実行委員会

新型コロナウイルス感染症対策に  
ご協力をお願いします。

- ①マスクを常時着用して下さい。
- ②こまめな手指消毒を行って下さい。
- ③密(密接・密集・密閉)の回避し、  
人との距離は十分に保って下さい。
- ④会場内での食事は、黙食の上、  
飲食を終えたら速やかにマスクを  
着用して下さい。

広陵町ホームページで  
最新情報を掲載中です。

QRコードを  
読み取って、  
アクセスして  
ください。➔



Nariwai Channel

# 16

## 今月の動画企画

いちご農家さんの夏のお仕事に注目！

定植が始まったばかりのいちごハウスで美味しい  
いちごを育てるポイントを伺いました！

動画出演企業

奈良のいちご屋さん



今月の  
動画は  
こちら



## 広告

### 屋根・外壁 塗装専門店

無料診断 無料見積 無料相談

### 香芝市ショールーム OPEN!

奈良県知事 許可(般-3)第16530号 塗装工事業

# 株式会社 ヨネヤ

香芝市  
鎌田109-6



0120-478-017

塗装 ヨネヤ 検索



この用紙は再生紙を使用しています。  
環境負荷が少ない植物油インキを使用しています。



Fontworks  
UDFont