

KORYO 5

MAY.2022 No.812

おひさまポカポカ

笑顔もキラキラ。

—— 特集『人・農地プラン』 ——

これからの農業を考える

これからの農業を考える

問 農業振興課 ☎内線1001

「いつまで農業を続けられるのか」
「農業ができなくなったときに誰が農地を守ってくれるのか」

といった悩みを持つ農家の方々が増え、近年、農業を取り巻く環境は大きく変化しています。

こういった悩みを解決するためのきっかけとして、地域で将来的な農業のあり方や担い手について考える「人・農地プラン」について、昨年度、町内の全地域を対象に策定を行いました。

今回はその取り組みについてご紹介します。



『人・農地プラン』策定のため、地域別で懇談会を行いました。



↑町内で栽培されているいちごとなす

広陵町内の農地の現状 #1

町の農地面積は約574haあり、そのうちの約9割を占める水田では一部、いちご・なすなどの野菜を栽培していますが、ほとんどは米をつくられています。

農林業センサス(※)によると、令和2年における町の農家数は611戸ありますが、

平成27年調査の804戸から193戸減少しています。これは高齢化による離農などが主たる要因となっています。また、農家数の減少に伴って、耕作放棄地(農地(耕作放棄地))

※…農林業センサス
わが国の農林業の生産構造や就業構造、農山村地域の実態を明らかにすることを目的に、5年ごとに行われる統計調査

が増加しており、その解消も大きな課題となっています。

#2 人・農地プラン

町では、高齢化による担い手の減少や耕作放棄地の増加といった課題を解決するには、地域ぐるみでこれらの課題について取り組んでいく必要があると考えています。

そこで農業委員、農地利用最適化推進委員、農事実行組合長、水利組合長などの農業関係者で構成される「広陵町農業振興対策協議会」(以下「協議会」)を立ち上げ、協議会の委員が中心となって、地域で将来的な農業のあり方や担い手について考える「人・農地プラン」の策定を地域で進めていくことにしました。

人・農地プランって?

農地の現状

農業者は、高齢化や後継者がいないなどの問題を抱えています。



情報の共有・「人・農地プラン」作成

周辺の農業者との情報共有や将来方針を話し合い、プランを作成。このプランは、市町村により公表される計画で、農地中間管理事業(※)の円滑な推進を図ります。



プランの実質化

地域の話し合いの内容をとりまとめ、公表することを実質化といいます。「実質化された人・農地プラン」は、新規就農者への交付金や中心経営体の事業借入金に対する支援などの国庫補助事業を活用する際の採択要件とされ、地域農業の将来を守るための手段としてプランの実質化が求められています。

※…農地中間管理事業

農地中間管理機構((公財)なら担い手・農地サポートセンター)が農業経営のリタイヤや規模縮小により、受け手を探している農家から農地を借り受け、農業経営の効率化や規模拡大を考えている受け手(担い手農家など)に貸し付ける制度



人・農地プラン実質化 までの取り組み

1 アンケートの実施

策 定を地域で進めるにあたり、農家の皆さんがどのように考えているかを把握する必要がありました。その第1段階として、農地の所有者を対象としたアンケート調査を実施しました（回収率 59%）。

調査項目

耕作の状況・所有農地の状況・後継者の有無・今後の営農規模と期間・耕作していない農地について・集落での農業を発展させるための方策を調査

結果

- 全体の約3割の農地所有者が全く耕作をしていない
- 約7割の農地所有者に後継者がいない
- 10年以内に農業をやめたいと考えている農家が約7割

担い手の確保が重大な課題となっている

2 地域での話し合いの実施



- 地域懇談会で地域の実情についての話し合い
- 協議会の委員を対象とした全体集会の開催（アンケートの結果報告と今後のスケジュールについての説明）
- 地区ごとに部会を実施し、各地区の詳細なアンケート結果についての説明
- 今後開催する地域懇談会やプラン策定の参考資料となる地域内の農地の耕作者を落とし込んだ地図の作成を各地区の支部長などに依頼

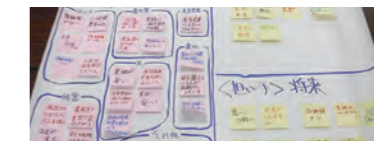

アンケートだけでは把握しきれない農業者の意見を聞くための地区ごとの地域懇談会開催（全2回）

1回目の地域懇談会

農機具や肥料・農業のコストの高さや耕作条件の悪さなどがあり、担い手がないといった意見が出されました。

2回目の地域懇談会

1回目の地域懇談会で出た意見を踏まえ、将来的に農地を担い手に引き受けてもらうために地域としてどのような取組をしていくのか話し合いました。



2回の地域懇談会及び部会での意見を踏まえて、地域ごとの「人・農地プラン」の素案を作成し、部会で内容について確認をしていただきました。また、地域での将来的な担い手となる中心経営体についても検討を行っていただきました。

「随時更新中」



↑町ホームページをご覧ください。

3 プランの公表

取りまとめた「人・農地プラン」については、奈良県・農協などの関係機関や農業関係者で構成される「人・農地プラン検討会」において、地域ごとのプランについて検討を行い承認をいただきました。検討会で承認が得られた「人・農地プラン」については、町のホームページ上で公開しています。



奈良県食と農の振興部
部長 乾 新弥さん



JAならけん代表理事
理事長 村本 佳宜さん



広陵町では、皆様が意欲的に取り組まれ、全ての地域で「人・農地プラン」の策定が完了されました。「人・農地プラン」を作成する過程は、各地域における5年後、10年後の農業のあり方を、考えるよい機会になったのではないのでしょうか。今後は、定期的な見直しもしながらプラン作成時に明確となった地域課題の解決に向け、取り組みの推進をお願いします。

JAならけんでは、ウクライナ情勢など食料の安定供給リスクが高まるなか、担い手の育成や生産資材の確保など幅広い視点から将来を見据えつつ、持続可能な農業に取り組んでいくところです。この度、広陵町が公表された「人・農地プラン」の実質化に向け、JAとしても全力で連携し、地域農業発展の一翼を担って参ります。

プランを作成して終わり、ではない。
一人一人の今後の考えが大切。

「人・農地プラン」策定後 #3

「人・農地プラン」自体は一度作ってしまえば、終わりというものではないと。時間が経てば、地域の状況も変化していき、新たな担い手として新規就農者が農業を始める地域やこれまで中心経営体として活動をしてきた農家が農業をやめる地域も出てきます。また、住宅の開発が進み、農地そのものがなくなってしまう地域も出てくるかもしれません。

そういった地域の実情に応じて、新たなプランに変更していくことが必要となってきます。

令和4年度以降においては、「実質化された人・農地プラン」の地域内への周知を行いながら、地域の農業者との話し合いを進め、新たなプランへと随時更新を行っていく予定です。

農業とは… #4

農業は、今後も守っていくべき重要な産業のひとつです。持続可

能な農業を進めていくには、農業に携わる方、一人一人が今後の農業のあり方について考えていく必要があります。「人・農地プラン」はそのための一つのツールとして、十分な活用ができるよう努めていきます。

令和4年度夏期 元気の出る講座

問 はしお元気村 ☎ (57) 3232 FAX (57) 3235

18歳以上対象
(町外の方も参加可能です)

・コロナ禍により中止する場合があります。
・感染症予防のため各講座使用の共有物品の貸し出しは不可です。

5/3 掲載予定→

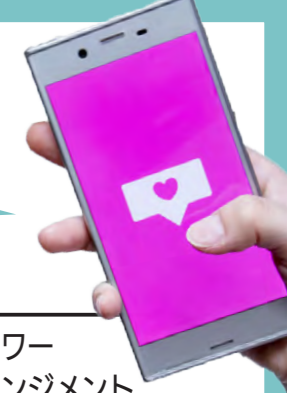

こころとカラダが喜ぶゆるYoga



▶ 日程：6/7～8/30
火曜日(全10回)
▶ 時間：10:30～11:45
▶ 定員：25人
▶ 費用：5,000円

骨盤健康体操



▶ 日程：6/7～8/30
火曜日(全10回)
▶ 時間：19:30～20:30
▶ 定員：40人
▶ 費用：5,000円

ピラティス



▶ 日程：6/7～9/6
火曜日(全10回)
▶ 時間：19:30～20:30
▶ 定員：25人
▶ 費用：5,000円

初めてのチャクラリラクシングYoga



▶ 日程：6/1～8/17
水曜日(全10回)
▶ 時間：10:00～11:00
▶ 定員：25人
▶ 費用：5,000円

笑顔のチカラ☆笑いYoga



▶ 日程：6/1～8/17
水曜日(全10回)
▶ 時間：13:30～14:30
▶ 定員：13人
▶ 費用：5,000円

ZUMBA® (昼の部)



▶ 日程：6/1～8/17
水曜日(全10回)
▶ 時間：13:30～14:30
▶ 定員：40人
▶ 費用：5,000円

ベリーエクササイズ



▶ 日程：6/1～8/17
水曜日(全10回)
▶ 時間：19:00～20:00
▶ 定員：25人
▶ 費用：5,000円

ZUMBA® (夜の部)



▶ 日程：6/1～8/17
水曜日(全10回)
▶ 時間：19:30～20:30
▶ 定員：40人
▶ 費用：5,000円

たのしいエアロ&リングストレッチ



▶ 日程：6/2～8/25
木曜日(全10回)
▶ 時間：10:00～11:00
▶ 定員：40人
▶ 費用：5,000円

ZUMBA® (午前の部)

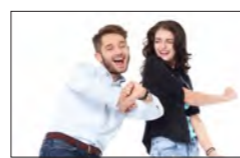

▶ 日程：6/2～8/25
木曜日(全10回)
▶ 時間：11:30～12:30
▶ 定員：40人
▶ 費用：5,000円

ストレッチヨガ



▶ 日程：6/9～9/8
木曜日(全10回)
▶ 時間：13:30～14:30
▶ 定員：40人
▶ 費用：5,000円

体幹トレーニング&ストレッチ



▶ 日程：6/2～8/25
木曜日(全10回)
▶ 時間：13:00～14:00
▶ 定員：25人
▶ 費用：5,000円

ハワイアンフラサークル・ピカケ



▶ 日程：6/2～8/25
木曜日(全10回)
▶ 時間：15:30～16:30
▶ 定員：25人
▶ 費用：5,000円

HIPHOPダンス



▶ 日程：6/2～8/25
木曜日(全10回)
▶ 時間：18:40～19:40
▶ 定員：25人
▶ 費用：5,000円

アロマヨガ



▶ 日程：6/9～9/8
木曜日(全10回)
▶ 時間：19:30～20:30
▶ 定員：40人
▶ 費用：5,000円

申込期間

5月3日(火)～15日(日)
9:00～21:00 (休館日は除く)

K-pop アイドルダンス



▶ 日程：6/2～8/25
木曜日(全10回)
▶ 時間：19:50～20:50
▶ 定員：25人
▶ 費用：5,000円

健康づくりカラオケ



▶ 日程：6/3～8/19
金曜日(全10回)
▶ 時間：10:00～12:00
▶ 定員：16人
▶ 費用：5,000円

歪みリセット！セルフ整体



▶ 日程：6/3～8/26
金曜日(全10回)
▶ 時間：10:15～11:15
▶ 定員：25人
▶ 費用：5,000円

初めての優しいハワイアンフラ



▶ 日程：6/3～8/19
金曜日(全10回)
▶ 時間：15:00～16:00
▶ 定員：25人
▶ 費用：5,000円

フラワーアレンジメント



▶ 日程：6/3～8/26
変則金曜日(全6回)
▶ 時間：【午前クラス】10:00～11:30
【夜クラス】19:00～20:30
▶ 定員：16人
▶ 費用：3,000円

脂肪燃焼ボクシング&コンバット



▶ 日程：6/4～8/27
土曜日(全10回)
▶ 時間：10:00～11:00
▶ 定員：40人
▶ 費用：5,000円

健康カラオケ I・II



▶ 日程：I 6/2～8/25
木曜日(全10回)
II 6/4～8/27
土曜日(全10回)
▶ 時間：10:00～12:00
▶ 定員：16人
▶ 費用：5,000円

片付け教室 おうち丸ごとお片付け



▶ 日程：6/11～9/3
土曜日(全10回)
▶ 時間：10:30～12:00
▶ 定員：15人
▶ 費用：5,000円

魅せる優しいハワイアンフラ

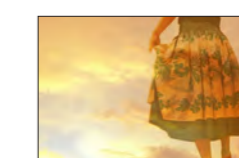

▶ 日程：6/4～8/27
土曜日(全10回)
▶ 時間：15:00～16:00
▶ 定員：25人
▶ 費用：5,000円

リズム"観"を養うドラム教室

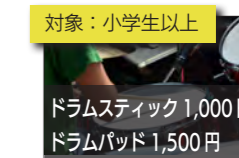

▶ 日程：6/4～8/27
隔週土曜日(全6回)
▶ 時間：19:00～20:00
▶ 定員：各12人
▶ 費用：3,000円

募集要項 受付確認通知書が届かない場合はご連絡ください。

※写真はイメージの箇所があります。

▶ 申込方法：
【来館】 郵便はがき(ご自身の宛先を明記したもの)をご持参のうえ、お申し込みください(ハガキは1講座につき1枚)。
【HP】 元気の出る講座ホームページから各講座にお申し込みください。
【FAX】 申込書に必要事項をご記入のうえ、はしお元気村まで送信ください。
▶ 受講者決定方法：応募多数の場合は、公開抽選(抽選の場合の優先順位：①広陵町在住者 ②広陵町在勤・在学者 ③左記以外)
▶ 抽選日時：5/18(水)15:00～ ▶ 抽選場所：はしお元気村
▶ 結果通知：5/18(水)から1週間以内にて順次通知。通知のない場合はご連絡ください。
▶ 注意事項：
・最低人員に満たない講座は中止になる場合があります。
・子ども連れでの来館および受講はできません。 ・お申込み締切り後(5/16以降)のキャンセル不可。
・ヨガマット・ウェアリング・ドラム用品等のご用意は各自でお願いします。
・リズム観を養うドラム教室は、申込者多数の場合初回の方を優先します(講座内容一緒のため)。

令和4年10/1～

後期高齢者医療制度 窓口負担割合の一部変更



問 厚生労働省コールセンター ☎0120 (002) 719 月～土（日祝除く） 9:00～18:00

変更点

一定以上の所得のある方（75歳以上の方など※）は、現役並み所得者（窓口負担割合3割）を除き、医療費の窓口負担割合が2割になります。

※一定の障がいのある65歳以上75歳未満の方で、申請により広域連合の認定を受けた方を含む。

対象者

変更対象となる方は、後期高齢者医療の被保険者全体のうち約20%の方です。

見直しの必要性や背景などについては県民だより奈良3月号をご覧ください。 →



詳細はこちら

区分	医療費負担割合	区分	医療費負担割合
現役並み所得者	3割	現役並み所得者	3割
一般所得者等	1割	一定以上所得のある方	2割
		一般所得者等	1割

被保険者全体の約20%

※住民税非課税世帯の方は基本的に1割負担となります。

あなたは『窓口負担割合2割』の対象ですか？

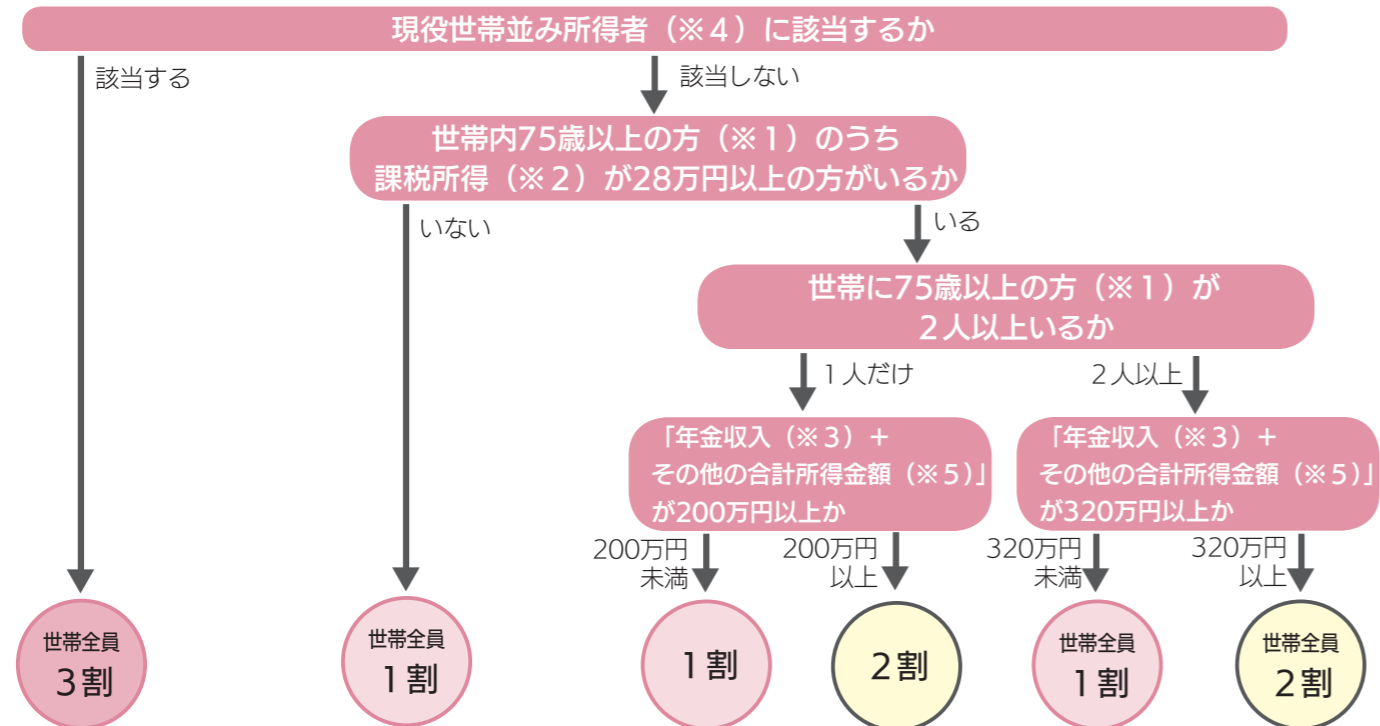

※1 後期高齢者医療の被保険者とは75歳以上の方（65～74歳で一定の障害の状態にあると広域連合から認定を受けた方を含む）
 ※2 「課税所得」とは住民税納税通知書の「課税標準」の額（前年の収入から、給与所得控除や公的年金等控除等、所得控除〔基礎控除や社会保険料控除等〕等を差し引いた後の金額）です。
 ※3 「年金収入」には遺族年金や障害年金は含みません。
 ※4 課税所得145万円以上で、医療費の窓口負担割合が3割の方。
 ※5 「その他の合計所得金額」とは事業収入や給与収入等から、必要経費や給与所得控除等を差し引いた後の金額のことです。

はしお元気村
WELLNESS VILLAGE HASHIO

1回500円



一般開放講座

問 はしお元気村 ☎ (57) 3232 FAX (57) 3235

講座名	日程	時間	持ち物
ZUMBA®	火曜日	10:00～11:00	運動しやすい服装・上履き専用運動靴・汗ふきタオル
骨盤エクササイズ	水曜日	10:00～11:00	運動しやすい服装・上履き専用運動靴・汗ふきタオル・ヨガマット
癒しのヨガ	金曜日	10:00～11:15	運動しやすい服装・汗ふきタオル・ヨガマット
ピラティス×筋トレ×ヨガ	金曜日	19:30～20:30	運動しやすい服装・汗ふきタオル・ヨガマット
日曜リフレッシュヨガ	日曜日	10:30～11:30	運動しやすい服装・汗ふきタオル・ヨガマット

※ヨガマットの貸出は禁止しています。

対象

18歳以上の方（町内外は問いません）

定員

各回40人（先着順）

申込方法

受付で500円をお支払いいただきお申し込みください。（受付開始：開講30分前）

注意事項

- 子ども連れでの受講はできません。
- 受講中の事故などは、当方において一切責任を負いません。
- 休館日・祝日・お盆・年末年始は休講します。
- 当館または講師の都合により、休講となる場合があります。
- 講座開始時刻1時間前の時点で、広陵町に気象警報発令中の場合は、休講となります。

はしお元気村マルシェ 1周年記念感謝デー開催



祝1周年

問 はしお元気村 ☎ (57) 3232 FAX (57) 3235

はしお元気村マルシェは4月で1周年を迎えました。これもひとえに、地域の皆さまや出品者様の支えがあったからこそ深く感謝申し上げます。そこで、日頃の感謝を込めて1周年記念感謝デーを開催します。多数のご来店、心よりお待ちしております。

日時

5/28（土）・29（日） 8:30～17:00

※コロナ対策にご協力をお願いします。

※内容は変更する場合があります。

内容

- 👉 詰め放題（じゃがいもなど農作物）
両日 10:00～ ※無くなり次第終了
- 🍷 地元新鮮野菜・果物・切り花・地場産品の出品
- 🍞 パン・ベーグル・冷蔵洋菓子・和菓子・焼菓子・加工品など多数出品
- 🍱 弁当の販売
（5/28（土）のみ 10:30頃～売切れ次第販売終了）
- 🍷 冷凍お好み焼きを特別価格で出品
- 🎁 お買い物をしていただいたお客様に粗品を贈呈
（両日とも無くなり次第終了）

子育て支援情報 (保育園・こども園)



● コロナ禍のため内容が変更する場合があります。

● 各園、子育てや園の様子についてご質問を承っています。

＼ ぽかぽか広場 /

場所

ひだまり保育園

広陵町大字三吉1874番地2 ☎ (55) 7575

日時・活動内容

開催日時	活動内容
5/24 (火) 10:00	音楽遊び
7/15 (金) ~11:30	水遊び
8/27 (土) 午前中の予定	夏祭り
10/31 (月) 10:00	ハロウィン
1/12 (木) ~11:30	伝承遊び

申込方法 (申込期限: 開催日の1週間前)

お電話またはホームページからお申込みください。

ひだまり保育園の園庭開放

上記開催日内で実施

＼ のびのび広場 /

場所

広陵北かぐやこども園(大会議室に集合)

広陵町大字弁財天297番地2 ☎ (58) 2030

日時・活動内容 (持物: タオル、帽子、水筒)

開催日時	活動内容
6/3 (金)	はじめまして、一緒に遊びましょう
7/4 (月)	親子で笹飾りを作りましょう
8/5 (金) 10:00 ~11:00	夏の遊びをしよう
10/12 (水)	身体を動かして遊びましょう
2/22 (水)	おひなさまをつくりましょう

申込方法 (申込期限: 開催日の1日前)

お電話でお申込みください。

＼ おひさまにここカフェ /

場所

おひさま保育園 (グリーンパレス2階)

広陵町大字笠168番地 ☎ (54) 3131

日時・活動内容

開催日時	活動内容
月に1度程度 9:00~10:00 土曜日 (7月~11月) ※詳細はお問い合わせください。	ゆっくりした時間の中で、子育ての喜びや悩みなど、お話ししましょう。 皆さんで、楽しい時間を過ごしましょう。

申込方法 (申込期限: 開催日の3日前)

お電話でお申込みください。

定員: 子ども5人+保護者各家庭1人

おひさま保育園の見学

活動日、時間内で見学できます。

＼ つぼみの会 /

場所

馬見労務保育園

広陵町大字平尾546番地 ☎ (55) 1027

日時・活動内容

開催日時	活動内容
6/14 (火)	園庭あそび
7/12 (火)	裸足あそび
8/4 (木)	水あそび
9/8 (木) 9:30 ~11:00	リトミックあそび
10/19 (水)	運動会ごっこ
11/25 (金)	秋の自然あそび

持ち物

帽子・水筒・タオル・着替え (汚れた時のため)

申込方法 (申込期間: 6/1(水)~開催日の1週間前)

お電話でお申込みください。

定員: 10人

＼ にこここ広場 /

場所

真美北保育園

広陵町馬見北5丁目13番3号 ☎ (55) 7088

日時・活動内容 (動きやすい服装でご参加ください)

開催日時	活動内容
6/27 (月)	はじめまして
7/1 (金)	砂、水に触れよう
9/2 (金) 9:30 ~11:30	音の鳴るおもちゃで遊ぼう
10/14 (金)	たくさん身体を動かそう
11/11 (金)	パネルシアターを見よう

申込方法 (申込期限: 開催日の3日前)

お電話でお申込みください。

※欠席する場合: 当日9:30までにご連絡ください。

真美北保育園の園庭開放

上記開催日内で実施

＼ ひまわり広場 /

場所

広陵南保育園

広陵町大字南郷1150番地 ☎ (55) 2095

日時・活動内容

開催日時	活動内容
5/18 (水)	はじめまして、いっしょにあそびましょう
6/8 (水) 10:00 ~11:30	リズム遊びやふれあい遊びを楽しみましょう
7/7 (木)	七夕まつり会
8/3 (水)	夏の遊びを楽しみましょう
10/8 (土) 予定 9:00 ~11:30	運動会 (申込不要)
11/12 (土) 9:30 ~11:30	おやこのつどい (申込不要)

申込方法 (申込期限: 開催日の1日前)

お電話でお申込みください。

広陵南保育園の園庭開放 (6月~)

毎週水曜日 10:00~11:00

＼ にこここ広場 /

場所

広陵西保育園

広陵町馬見南3丁目9番8号 ☎ (55) 1987

日時・活動内容 (動きやすい服装でご参加ください)

開催日時	活動内容
5/9 (月)	親子の触れ合い遊びを楽しもう
6/13 (月)	たくさん体を動かそう
7/25 (月) 9:30 ~11:30	水、しゃぼん玉遊びを楽しもう
10/17 (月)	体操やリズム遊びを楽しもう
11/21 (月)	手作りおもちゃを作ろう

申込方法 (申込期限: 開催日の3日前)

お電話でお申込みください。

※欠席する場合: 当日9:30までにご連絡ください。

広陵西保育園の園庭開放

上記開催日内で実施

＼ にこここ広場 /

場所

常葉保育園

広陵町大字百済1779番地3 ☎ (55) 3201

日時・活動内容 (動きやすい服装でご参加ください)

開催日時	活動内容
5/13 (金)	ふれあい遊びを楽しもう
6/9 (木)	サーキットで体を動かして遊びましょう
7/14 (木) 9:30 ~11:30	水遊びを楽しもう
10/15 (土)	運動会
11/9 (水)	手作り楽器を作ろう

申込方法 (申込期限: 開催日の3日前)

お電話でお申込みください。

※欠席する場合: 当日9:30までにご連絡ください。

常葉保育園の園庭開放

上記開催日内で実施

持ち物

水筒・上履き (保護者のみ)

03

お知らせ

設置していますか？

高齢者世帯への住宅用火災警報器の購入・設置費用を助成

上限
1万円



問 介護福祉課（さわやかホール内） ☎（54）6663

広陵町高齢者住宅用火災警報器設置等費用助成事業

住宅火災による高齢者などの死亡事例が相次いでいることを受け、本町に住所を有する満75歳以上の高齢者の在宅生活における安全安心を図るため、住宅用火災警報器の購入・設置に要した費用を助成する事業です。

対象者

- 次の全てに該当する方。
- ①本町にお住まいの満75歳以上の高齢者のみの世帯の方（同一住宅内・敷地内に高齢者でない親族等が居住していない方）
 - ②H18.6/1以前に建築された自己（世帯員）所有の住宅に居住されている方または賃貸借契約を伴わない借家に居住されている方
 - ③町税等町に支払うべき債務を滞納する世帯に属していないこと

助成対象となる住宅用火災警報器

法令などによる規格に適合し、日本消防検定協会が検定を行い、器具本体に検定合格の表示がなされているものであること。

設置例

問 広陵消防署 ☎（55）4123

- 一人暮らし平屋建て 寝室分 1個
- 一人暮らし2階建て(2階に寝室) 寝室と階段分 2個
- 二人暮らし平屋建て(寝室が別々) 各寝室分 2個
- 二人暮らし2階建て(1階に同寝室) 寝室分 1個

助成内容

警報器の購入・設置に要する費用のうち、1世帯あたり1万円を上限として助成します。

※ただし、購入・設置に要する費用が上限額に満たない場合は、当該費用の額。

※助成金の交付は、1世帯につき1回限り。

※日本消防検定協会が検定を行い、器具本体に検定合格を証明する表示がされている警報器

※R4.2/1(火)以後に購入・設置した警報器が対象です。



助成の手順・申請方法

①対象者の要件・助成内容を確認のうえ、警報器の購入及び設置をしてください。
※購入先・設置業者の指定はありません。
※明細の分かる領収書をお受け取りください。

②助成金交付申請書兼請求書に以下の書類などを添えて介護福祉課に申請をしてください。

- 【必要書類】
- 警報器の購入日・設置日・費用が分かる書類
 - 警報器の規格などが分かる書類
 - 警報器を設置した位置が分かる写真など
 - 交付金を振込む金融機関の口座情報が分かる書類
- ※様式は、介護福祉課窓口または町ホームページからダウンロード可。

③申請書兼請求書を受理後、内容審査を行い、助成金交付決定を通知し、助成金を指定の口座に振り込みます。

悪質な訪問販売にご注意ください

住宅用火災警報器の設置の義務化に伴い、ご家庭へ訪問して販売や取り付けを行い、高額な代金を請求するといった不適切な販売行為の発生が報告されています。

【消防職員や役場職員が住宅用火災警報器の訪問販売をすることはありません】

火災予防の普及のため、皆さまのご家庭を訪問することはありますが、住宅用火災警報器を販売・斡旋することは絶対にありません。また、消防署や役場が特定の業者に斡旋や販売の依頼をすることはありません。

【「設置は義務化」などと煽る】

消防署作成の普及啓発用パンフレットに価格などを付加し改変したものを持って訪問し、「設置しないと違反だ」と脅迫めいた雰囲気で行う。

【もし悪質な業者にだまされてしまったら…】

「クーリング・オフ制度」を活用して契約の解除などができる場合があります。奈良県消費生活センター・中南和相談所 ☎（22）0931 などにご相談ください。

01

ワクチン

新型コロナウイルスワクチン接種

4/12時点の予定であり、今後変更となることがあります。最新の情報は町ホームページをご確認ください。

問 新型コロナウイルスワクチン接種コールセンター ☎（55）6633 受付時間：平日8:30～17:15

個別接種の実施について（町の集団接種は5/8をもって終了します）

下記医療機関において個別接種を実施しています。接種予約は各医療機関で実施していますので、接種を希望される方は予約してください。また、接種時間は医療機関によって異なりますので、予約時にご確認ください。

医療機関名	住所	接種受入れ	使用ワクチン	予約方法	予約受付時間（休診日を除く）	備考
杉原内科	三吉70番地2	○	ファイザー	来院もしくは ☎(55)1585	9:00～11:30	
竹村医院	百済1327	○	ファイザー	来院もしくは ☎(55)2373	9:30～11:30	
中堀医院	的場94番地1	○	ファイザー	来院のみ	9:00～11:00	
山下内科医院	馬見中2丁目6-14	通院患者のみ	ファイザー	来院のみ	9:00～12:00 17:00～20:00	予約時は接種券と保険証を持参の上、本人が来院してください。
石井医院	萱野677番地1	通院患者のみ	ファイザー	☎(56)2030	9:00～12:30	
岡本クリニック	三吉542番地2	通院患者のみ	ファイザー	来院	9:00～11:30	
松田内科医院	大塚52番地2	○	ファイザー	来院もしくは ☎(54)2831	18:30～19:30	●1・2回目接種も実施 ●日曜は第1・第3のみ実施(11:00～11:30)
まえのその医院	馬見北8丁目7-8	○	ファイザー	☎(54)1020	8:30～12:00 16:30～19:30	
いまづ小児科	馬見中5丁目6-37	○	ファイザー	WEB受付のみ	24時間WEB受付	5～11歳の接種も可能
近藤クリニック 真美ヶ丘腎センター	馬見北6丁目1-8	18歳以上の方のみ	ファイザー モデルナ	☎(55)7222	月水金 8:00～16:00 火木土 9:00～15:00	
まみがおか内科	馬見南1丁目6-20	○	ファイザー	WEB受付 もしくは ☎080(4396)0745	電話 10:00～11:00 17:00～18:00 WEB 24時間受付	



02

給付金

住民税非課税の世帯に対して、現金10万円を支給 / 住民税非課税世帯等に対する臨時特別給付金

問 社会福祉課 ☎（55）6771

非課税世帯に対する給付金

令和4年2月3日(木)付けで対象者となる方に確認書をお送りしています。ご返送が済んでいない方は以下、返送期日までに返信用封筒でご返送ください。

確認書返送期日

5/9(月) ※必着

家計急変世帯に対する給付金

家計急変世帯に対する給付金については申請が必要となります。必要書類（町ホームページ掲載）をご準備のうえ、社会福祉課まで郵送してください。

申請期日

9/30(金) ※必着



07

イベント

歩け歩こう会参加者募集
in 三重県七洞岳



問 広陵町スポーツ協会（広陵中央公民館内） ☎ (55) 1181

七洞岳

一等三角点の山として全国の一等三角点マニアが訪れる第1級の展望が魅力の名山です。

- ▶ 日時：5/14（土）※荒天時は5/21（土）に延期
- ▶ コース：
6:30広陵中央公民館集合～（バス）～なんじゃもんじゃ広場→藤コース登山口→七洞岳山頂（往復 歩行時間約6時間半）～（バス）～19:30広陵中央公民館解散
- ▶ 定員：40人
- ▶ 持ち物：行動食（おにぎり・パンなど）水筒・タオル・帽子・防寒着・雨具など
- ▶ 参加費：3,500円（保険料含む）
- ▶ 参加資格：町内在住・在勤の方（18歳以上）

- ▶ 申込方法：直接、広陵中央公民館内スポーツ協会事務局に参加費を持参のうえ、申し込みしてください。※申し込み多数の時は抽選となります。
- ▶ 申込締切日：5/10（火）17:00
- ▶ 注意事項：
●今回は厳しいコースですので、登山に自身のある方（金剛山程度）の参加をお願いします。
●歩きやすい服装・靴（登山靴）でご参加ください。杖などをお持ちの方は、持参してください。
●当日は団体行動をとり、スポーツ協会役員の指示に従ってください。
●万一事故が発生した場合、主催者が加入している保険の範囲および応急措置以外の責任は負いません。
●当日、天候およびその他の事由により急遽コースを変更することがあります。
●ゴミは必ず各自で持ち帰ってください。

09

イベント

第37回壮年ソフトボール大会参加者募集

問 広陵町スポーツ協会（広陵中央公民館内） ☎ (55) 1181

- ▶ 日時：5/22（日）※予備日5/29（日）
- 【試合開始】9:00
- ▶ 場所：広陵健民運動場
- ▶ 参加資格：町内在住・在勤の方（40歳以上の男性）
- ▶ 参加料：1,000円
- ※申し込みと同時に納入してください。納入後の参加料は返金不可。
- ▶ 申込締切日：5/13（金）17:00
- ▶ 抽選会：
5/14（土）18:30～ 中央公民館 2階研修室
- ▶ その他：雨天中止の決定は、午前7時に行います。



※大会中の障害疾病については、応急処置は主催者側において行いますが、以後の責任については負いません。

08

イベント

第88回夫婦バレーボール大会参加者募集

問 広陵町スポーツ協会（広陵中央公民館内） ☎ (55) 1181

- ▶ 日時：5/29（日）
- 【集合時間】9:00 【試合開始】9:30
- ▶ 場所：広陵中央体育館
- ▶ 参加資格：町内在住・在勤の方
- ▶ 参加料：1,000円
- ※申し込みと同時に納入してください。納入後の参加料は返金不可。
- ▶ 申込締切日：5/20（金）17:00

大会当日

- ▶ 抽選会：当日会場で行います。
- ▶ チーム編成：
各大字、自治会、事業所単位（不可能な場合混成可）
●監督1名・コーチ1名・マネージャー1名・選手12名の計15名とする。
●男性は、1チーム3～4名までとし、年齢は40歳以上1名・30歳以上3名とする。
●男女とも既婚者に限る。

04

お知らせ

受取年金額が増える「付加保険料」を納付しませんか？

問 保険年金課 ☎内線 1145・1147 大和高田年金事務所 国民年金課 ☎ (22) 3531

自 営業・自由業・学生などの方は、報酬によって保険料や給付額が増減する厚生年金保険などの加入者とは違い、保険料と給付（老齢基礎年金）額が定額となっています。そのため、将来の生活設計に合わせて基礎年金に上乗せができるよう、付加保険料を納付していただく付加年金があります。

付加保険料の金額

付加保険料の額は、1か月400円です。納めることができるのは、第1号被保険者または任意加入被保険者の方（65歳以上の方を除く）で、加入手続きができるのは、申し出があった月からです。毎月の保険料（令和4年度16,590円）に月額400円の付加保険料を上乗せして納めると将来の老齢年金に付加年金が加算されます。※これら上乗せ制度の保険料は、国民年金保険料と同じく全額が社会保険料控除の対象となります。※保険料納付の免除・猶予を受けている方や、国民年金基金の加入員の方は、付加保険料を納付することはできません。

付加年金額

付加年金額は、「200円×付加保険料納付月数」で計算されます。

付加保険料を40年間納付した場合

- ▶ 付加保険料：
400円×40年（480月）＝192,000円
- ▶ 付加年金額：
200円×40年（480月）＝96,000円（年額）
- ※付加年金を2年間受給すると、納付した付加保険料の総額と同額になるため、3年目以降はお得になります。

06

お知らせ

最新年度の所得証明書・課税（非課税）証明書の発行

問 税務課 民税係 ☎ (55) 1001

令 和3年分所得証明書・令和4年度課税（非課税）証明書は、下記の日から発行します。※コンビニでの取得には、マイナンバーカードが必要です。

住民税の納め方	証明書発行開始日
給与から特別徴収される方	役場窓口：5/10(火) コンビニ：5/11(水)
普通徴収（納付書や口座振替）で納める方	6/10（金）
年金から特別徴収される方	

5/11以降、コンビニでは令和2年分所得証明書・令和3年度課税（非課税）証明書は発行できませんのでご注意ください。

※特別徴収とは、給与や年金から住民税を差し引かれて納める方法です。

05

お知らせ

学生納付特例の申請もうお済みですか？

問 大和高田年金事務所 国民年金課 ☎ (22) 3531
役場 保険年金課 ☎内線 1145・1147

学 生で本人の前年所得が一定額以下の場合、申請をして承認を受ければ、在学期間中の保険料を猶予し、負担できるようになった時点（ただし、10年以内）で追納することができます。学生納付特例の申請は、毎年必要となりますので、忘れずに申請してください。

国民年金基金の加入について

次のところにお問い合わせください。
【問い合わせ先】
奈良県国民年金基金
奈良市大宮町4丁目255 まつもりビル2-302号室
☎0120 (65) 4192



3/6~20 NPO 法人家族・子育てを応援する会 / 「第6回団士郎家族漫画展・講演会」 「団士郎家族理解ワークショップ」開催

長 年家族支援をされてきた団士郎氏の家族漫画のイベントが、今年も、3/6(日)から2週間、広陵町立図書館で開催されました。会場には多くの方が来場され、実話を基にした家族漫画に足を止めて、自分の人生や家族と重ね合わせておられました。3/13(日)の講演会では、ある家族の話をもとにした、「変化を起こす」という視点の興味深い話を聴き、「これからの生活に活かしたい」という参加者の感想が多くありました。また、同日開催の「家族理解ワークショップ」では、対人援助職の皆様が、「『理解』が援助である」という講座を熱心に受講されました。これらのイベントやワークショップは、来年も同時期に開催の予定です。

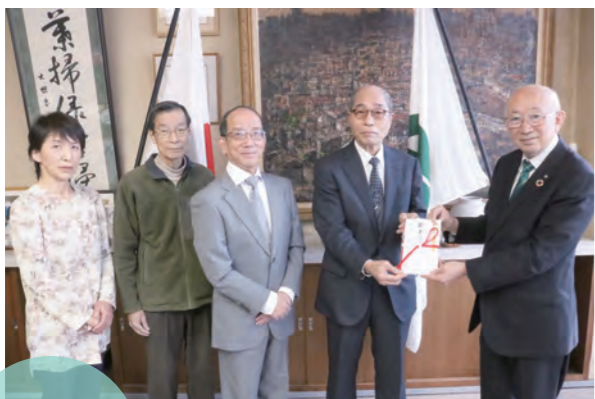

3/11 中央公民館建替えへのご寄附をいただきました

中 央公民館育成クラブの有志により、チャリティ文化のつどいが開催されました。また、つどいに参加された皆さまからお寄せいただいた25万円を、町へご寄附いただきました。この寄附金は、中央公民館建替え事業に使わせていただきます。ありがとうございました。



コミュニティ助成

馬 見南3丁目自治会で、(一財)自治総合センター「コミュニティ助成事業」の助成を受け、地域活動の際に使用する倉庫、車イスや発電機などを整備されました。この事業は、宝くじの社会貢献広報事業として、住民の行うコミュニティ活動を推進し、宝くじの普及広報を目的として行われているものです。



3/23 「危険スピード落とせ」「学童多し注意」交通安全電柱幕を寄贈

一般財団法人奈良県交通安全協会香芝支部広陵分会様から、電柱幕を寄贈いただきました。町内の危険箇所・通学路などに設置して、ドライバーに対して注意喚起をします。



お知らせ
就学などに係る
教育相談

問 学校支援課 ☎内線 1289

発 達や健康上の課題など(見え方、聞こえ方、身体の動きなど)があるお子さんの適切な就学や教育支援について、保護者の就学・進学に関する考えなどを踏まえ相談を行います。

※新型コロナウイルス感染症拡大防止対策をして開催します。

▶ 日時: 各学校により異なります。相談申込書をご参照ください。

▶ 場所: 校区の町立小学校・中学校

▶ 対象:

●来年度以降、町立小学校・中学校に入学予定で、学校において特別な支援(特別支援学級への入級、あるいは県立養護学校への入学など)が必要かどうか悩んでいる子どもの保護者

●現在、町立小学校・中学校の通常学級に在籍し、特別支援学級への入級など、学校において特別な支援が必要かどうか悩んでいる子どもの保護者

▶ 相談申込書配布場所:
町内幼稚園・保育園・認定こども園・小学校・中学校・町教育委員会・町ホームページ

▶ 相談申込書の提出先:
在籍園、町立小学校・中学校
※園、学校などに在籍されていない場合は、町教育委員会に提出。

▶ 申込締切: 5/31(火)まで



お知らせ
令和4年度
区長・自治会長名簿

問 協働のまちづくり推進課 ☎内線 1366

区・自治会名	氏名
六道山	
大塚	
安部	
平尾	
疋相	
大垣内	
赤部	
斉音寺	
笠	
南郷	
古寺	
百済(南)	
百済(北)	
広瀬	
沢	
大野	
萱野	
南	
弁財天	
的場	
大場	
中	
寺戸	
馬見北1丁目	
馬見北2丁目	
馬見北3丁目	
馬見北4丁目	
馬見北5丁目	
馬見北6丁目	
馬見北7丁目	
馬見北9丁目	
馬見中1丁目	
馬見中2丁目	
馬見中3丁目	
馬見中5丁目	
馬見南1丁目	
馬見南2丁目	
馬見南3丁目	
馬見南4丁目	
馬見南5丁目	
みささぎ台	



お知らせ
大和都市計画 竹取公園西地区
地区計画の案の縦覧

問 都市整備課 ☎内線 1175 メール toshika@town.nara-koryo.lg.jp

都 市計画法第17条第1項に基づき、地区計画の案の縦覧を行います。

▶ 地区計画の区域: 広陵町大字三吉の一部

▶ 縦覧期間: 5/30(月)~6/13(月) 9:00~17:00(土日祝を除く)

▶ 縦覧場所: 町ホームページ、都市整備課(役場1階)、広陵町立図書館

▶ 意見書提出方法: 本案についての意見の要旨とその理由を具体的に記載し、住所・氏名・電話番号を併記した文書を都市整備課まで提出してください。

▶ 意見書の様式: 都市整備課窓口または町ホームページからダウンロードしてください。

▶ 提出期限: 6/13(月)まで



詳細はこちら

03+

歯周疾患検診・緑内障検診

歯周疾患検診

歯 周病は気づかぬうちに徐々に進行し、成人期以降の歯を失う一番の原因となっています。また、歯周病の原因菌が全身の健康に大きな影響を及ぼすことがあります。5年に1度の検診の機会を、ぜひご利用ください。

- ▶ **期間**：5/1 (日)～令和5.2/28 (火)
- ▶ **対象**：広陵町に住民票を有し、下記の生年月日に該当する方(歯周病で通院中の方は対象外)。
- ▶ **内容**：歯の状況、歯周組織の状況等の口腔内検査、結果の説明など
- ▶ **受診方法**：町内実施歯科医療機関に直接お申し込みください。
- ▶ **費用**：500円
- ▶ **持ち物**：①健康保険証などの、氏名・住所・生年月日が確認できるもの
②検診費用

医院名	住所	電話番号
あおのスマイル歯科	馬見中2丁目15-32	(55) 6677
岡部歯科医院	馬見北9丁目9-18	(54) 6789
木村歯科医院	疋相62-4	(55) 6246
こむら歯科医院	馬見北6丁目11-16	(55) 8241
白井歯科クリニック	中169番地	(56) 2108
しんみょう歯科クリニック	安部236-1-2	(55) 6363
田村歯科医院	三吉306-8	(55) 8020
土居歯科医院	みささぎ台37-10	(54) 0418
中西歯科	寺戸11-2	(56) 3543
長谷川医院	南郷657番地	(55) 3222
本間歯科	馬見中1丁目3-4	(55) 5858
松本歯科クリニック	大塚59-1	(54) 5064
よしおか歯科医院	馬見中2丁目16-35	(54) 3711

緑内障検診

40 歳以上の20人に1人は緑内障といわれていますが、初期には自覚症状がほとんどなく、知らないうちに進行してしまう病気で、高齢者の失明の原因となっています。この機会に受けてみませんか？

- ▶ **期間**：5/1 (日)～令和5.2/28 (火)
- ▶ **対象**：広陵町に住民票を有し、下記の生年月日に該当する方(緑内障で治療中の方、経過観察中の方は対象外)。
- ▶ **内容**：問診、視力検査、屈折検査、眼圧検査、眼底カメラ撮影、光干渉断層計(OCT)検査
※検診は、検査員が実施(医師の診察はありません)
- ▶ **受診方法**：直接ゆかわ眼科クリニックにお申し込みください。(予約制)
- ▶ **費用**：500円
- ▶ **持ち物**：①健康保険証などの、氏名・住所・生年月日が確認できるもの
②検診費用
- ▶ **申込先**：ゆかわ眼科クリニック
広陵町大字安部236番地1-1 (イズミヤスーパーセンター広陵店「クリニックモール」内)
☎ (54) 3300
※休診日：木曜日・土曜日午後・日曜日・祝日



対象年齢

40歳	昭和57年4月1日～昭和58年3月31日生	60歳	昭和37年4月1日～昭和38年3月31日生
45歳	昭和52年4月1日～昭和53年3月31日生	65歳	昭和32年4月1日～昭和33年3月31日生
50歳	昭和47年4月1日～昭和48年3月31日生	70歳	昭和27年4月1日～昭和28年3月31日生
55歳	昭和42年4月1日～昭和43年3月31日生		

01

地域巡回型健康教室
広陵元気塾

住 民の皆さんに「元気」と「笑顔」をお届けするために、保健師とテーマ別の講師が、校区単位で地域を巡回します！



5月のテーマ

血管若返り作戦
～しっかりウォーキングで「脂質異常」を防ごう～

日にち	開催場所	定員
5/10 (火)	真美ヶ丘体育館	30人
5/17 (火)	広陵東体育館	30人
5/18 (水)	広陵西体育館	30人
5/24 (火)	広陵中央体育館	50人
5/27 (金)	広陵北体育館	30人

- ▶ **時間**：10:00～11:00
- ▶ **持物**：マット、タオル、水筒
- ▶ **講師**：健康運動指導士
- ▶ **申込**：不要
※駐車場に限りがあります。
※状況により講師に変更が生じることがあります。



感染予防対策として参加される方へのお願い

- ①朝、ご自宅で検温をお願いします。
※発熱など風邪の症状がある方は、参加をご遠慮ください。
- ②マスクの着用をお願いします。
※未着用やお忘れになった場合も参加をご遠慮いただきます。
- ③マットの持参をお願いします。
※感染症予防のため、貸出用マットは準備しません。
- ④参加者が多数の場合、混雑を避けるため入場をお断りすることがありますのでご了承ください。

02

肝炎ウイルス検査

- ▶ **期間**：個別 5/1 (日)～令和5.2/28 (火) 集団 集団特定健診実施日
- ▶ **対象**：昭和58.3/31以前生まれの、過去に肝炎ウイルス検診を受けたことがない方
- ▶ **内容**：B型、C型の肝炎ウイルス検査(血液検査)
- ▶ **受診内容**：①個別医療機関受診の場合
→けんこう推進課(さわやかホール)に来所し申請後、肝炎ウイルス検診票を受け取り、町内実施医療機関(右記一覧)で受診してください。
※申請用紙は町ホームページからも印刷できます。来所できない方は、けんこう推進課まで送付してください。
②集団特定健診の際に受診の場合
→国民健康保険の方は、集団特定健診の際に肝炎ウイルス検査を同日受診できます。詳細は5月末頃に担当課から送付される、案内通知をご覧ください。
- ▶ **費用**：特定健診と同時受診：500円
単独受診：800円
- ▶ **持ち物**：①肝炎ウイルス検診票 ②健康保険証などの、氏名・住所・生年月日が確認できるもの ③検診費用

感染していても症状はほとんどなく、知らない間に肝硬変や肝がんに進行することがあります。今まで受けたことのない方はぜひ受診してください。

医院名	住所	電話番号
いけなか内科クリニック	安部236-1-3	(54) 1113
石井医院	萱野677-1	(56) 2030
いまづ小児科	馬見中5丁目6-37	(54) 6811
おおひがしクリニック	南郷676-1	(44) 3033
岡本クリニック	三吉542-2	(54) 0001
杉原内科	三吉70-2	(55) 1585
高谷医院	大塚728-2	(55) 0432
竹村医院	百済1327番地	(55) 2373
中堀医院	的場94-1	(56) 2262
まえのその医院	馬見北8丁目7-8	(54) 1020
松田内科医院	大塚52-2	(54) 2831
真美ヶ丘クリニック	馬見北2丁目6-14	(55) 7381
まみがおか内科	馬見南1丁目6-20	(54) 0715
山下内科医院	馬見中2丁目6-14	(55) 8221
三恵クリニック	寺戸621-1	(56) 6701



【6/1開始】「特定健康診査」・「後期高齢者健康診査」

！ コロナ禍のため中止する場合があります。

01 受診券は、5月末ごろ発送予定

注意事項①

4月に人間ドック費用助成事業を申し込まれた方は、当健診を受けることができないため、「受診券」は届きません。



注意事項②

今年度に75歳を迎える方は、別表のとおりです。

別表	誕生日	受診券発送	健診の種類
	昭和22年4月	6月上旬	75歳の誕生日を迎えてから受診していただくよう順次ピンク色の封筒で受診券を郵送します。
	昭和22年5月	7月上旬	
	昭和22年6月	8月上旬	
	昭和22年7月	9月上旬	
	昭和22年8月	10月上旬	
	昭和22年9月以降	5月末頃	黄色の封筒で受診券を郵送します。75歳の誕生日前日までに受診してください。

後期高齢者健康診査

特定健康診査

02 健康診査等一覧

種別	国民健康保険被保険者	後期高齢者医療保険被保険者
健診	特定健康診査（黄色の封筒で郵送）	健康診査（ピンク色の封筒で郵送）
対象者	満40歳～74歳 昭和23.4/1～昭和58.3/31生	満75歳以上 昭和22.3/31以前に生まれた方 ※今年度75歳になられる方（昭和22.4/1～昭和23.3/31生）は、受診時期と健診種別が異なります（別表参照）
受診料	無料	無料
健診内容	問診・身体計測（身長・体重・腹囲）・血圧測定・内科診察・血液検査（肝機能・脂質・血糖・腎機能・貧血）・尿検査・心電図検査・眼底検査（医師が必要と判断した方のみ）	問診・身体計測（身長・体重）・血圧測定・内科診察・血液検査（肝機能・脂質・血糖・腎機能・貧血）・尿検査・心電図検査・眼底検査（医師が必要と判断した方のみ）
実施期間・場所	日時	
	9/13(火) 午前	さわやかホール
	9/13(火) 午後 ※女性のみ	
	9/14(水) 午前	
	9/14(水) 午後	
	9/15(木) 午前	
	9/16(金) 午前	
	場所	
11/15(火) 午前	三恵クリニック	
11/16(水) 午前	(広陵町大字寺戸621-1)	
個別	▶日時：令和4.6/1(水)～令和5.1/31(火) ▶場所：県内登録医療機関 ※コロナ禍のため実施期間は医療機関により異なります。	
問合せ先	けんこう推進課（保健センター） ☎ (55) 6887	介護福祉課 ☎ (54) 6663



医療機関で受けられる個別がん検診

▶期間：5/1（日）～令和5.2/28（火）

検診種類・内容	対象者・受診回数	自己負担額	実施場所	受診方法
大腸がん検診 便の潜血反応検査（自宅で2日間採便）	40歳以上 1年に1回	1,200円	【町内登録医療機関】 いけなか内科クリニック、石井医院、おおひがしクリニック、岡本クリニック、杉原内科、高谷医院、竹村医院、塚本整形外科、中堀医院、藤井整形外科、松田内科医院、真美ヶ丘クリニック、安川クリニック、山下内科医院、まみがおか内科、三恵クリニック	医療機関に受診券が置いてあります。直接、各医療機関にお申し込みください。
胃がん検診 （バリウム検査） バリウムと発泡剤を飲み、胃のレントゲン検査	40歳以上 1年に1回	3,000円	【町内登録医療機関】 杉原内科、中堀医院、三恵クリニック ※昨年度に胃カメラ検査を受けた方は対象外	
胃がん検診 （胃カメラ検診） 胃カメラ検診	50歳以上 2年に1回	4,000円 ※70歳以上も同額	三恵クリニック ※三恵クリニックで先にご予約ください。	
子宮頸がん検診 子宮頸部の細胞診検査	20歳以上の女性 2年に1回	2,000円	【県内登録医療機関】 婦人科 けんこう推進課（保健センター）にお問い合わせください。 【町内登録医療機関】 真美ヶ丘クリニック	事前にけんこう推進課に連絡のうえ、受診券を取りに来てください（受診券を持たずに医療機関で受診された場合は、料金を返却できません）。
乳がん検診 【マンモグラフィの撮影 （国から推奨されている撮影方向）】 40歳代：2方向 50歳以上：1方向	40歳以上の女性 2年に1回	【公費負担一律】 1方向：3,000円 2方向：4,000円 ※自己負担額は医療機関により異なります。	【町内登録医療機関】 葛城メディカルセンター 1,000円 平尾病院 3,900円 健康づくりセンター 3,270円 ヤマト健診クリニック 1,620円 国保中央病院 2,610円 平成記念病院 2,316円 香芝生喜病院 3,200円 服部記念病院 設定なし 三恵クリニック 960円	



5月31日は世界禁煙デー

禁煙成功の近道

たばこの煙には、ニコチンやタール、一酸化炭素など多くの有害物質が含まれており、がんや心臓病、COPDなどさまざまな病気の原因になり、健康に大きな影響を与えます。禁煙の達成は、喫煙者の努力のみでは難しい面も多々あります。そのため、禁煙に成功される方は、禁煙外来を利用し禁煙補助薬の処方を受けられる方が多いです。

町での取り組み

たばこは喫煙者だけでなく周りの人も受動喫煙にさらされると、健康に悪影響を及ぼす危険があります。そのため、禁煙は自分のみならず周りの人に対しても非常に重要な行為であるといえます。広陵町では令和3年10月から「広陵町たばこ煙（受動喫煙）から健康を守る思いやり条例」を施行し、町内小中学校周辺道路を路上喫煙禁止区域に指定するなど受動喫煙に関する取り組みを行っています。皆さんもこの機会に、喫煙と健康について考えてみませんか。

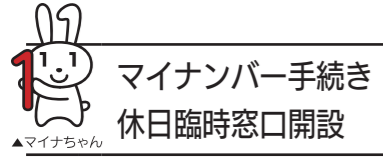

問 住民課 ☎内線 1132

▶ 日時：5/8(日) 9:00～15:00
※多数の申請で混雑する場合があります。

▶ 場所：住民課（役場1階）

▶ 対象：

①マイナンバーカードを申請される方

②住民課から「マイナンバーカード交付通知書・電子証明書発行通知書」のはがきが届いた方

③マイナンバーカード電子証明書の有効期限通知書およびマイナンバーカードの有効期限通知書が届いた方

④マイキーIDの設定をしたい方
※上記以外の業務は行っていません。

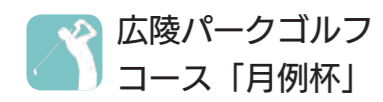

問 広陵パークゴルフコース ☎(55) 8957

▶ 日時：

5/14(土) 8:40～13:00
※雨天決行（警報発令時は中止）

▶ 申込期限：5/10(火)まで

▶ 申込方法：

上記までお申し込みください。

※ゴールデンウィーク中は休まず開場しておりますので、お気軽にお越し下さい。

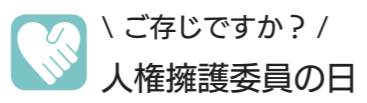

問 法務局における常設相談所 ☎0570 (003) 110

2022年度啓発活動重点目標

「誰か」のこと じゃない。

6/1は人権擁護委員法が施行された日です。これにより、国民の基本的な人権を擁護する機関である人権擁護委員制度が誕生しました。多様な主体が互いに連携して支え合う共生社会を実現するためには誰もがお互いの人権を尊重し合う「心のバリアフリー」を推進し、障害のある人や外国人に対する偏見や差別・性的指向・性自認（性同一性）を理由とする偏見や差別を解消していくことが求められています。

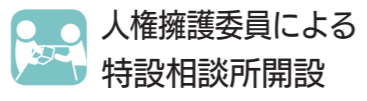

問 人権相談窓口 ☎(55) 1001 内線 1335

町では相談所を開設し、法務大臣から委嘱された人権擁護委員が相談に応じます。相談は無料で秘密厳守ですので、ご相談ください。

▶ 日時：

6/1 (水) 9:30～12:00

※電話相談のみ実施

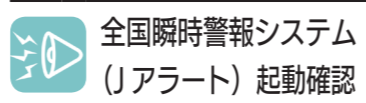

問 安全安心課 ☎内線 1266

緊急時における住民の方への迅速かつ確実な情報伝達に資するため、防災行政無線を使用した試験放送を流し、全国瞬時警報システム（Jアラート）の起動確認を以下の日程で行います。

実施日時

1回目：5/18 (水) 11:00～

2回目：8/10 (水) 11:00～

3回目：11/16 (水) 11:00～

4回目：2/15 (水) 11:00～

※この試験はJアラート受信機を運用する自治体は原則としてすべて参加し、機器の機能確認を行う目的であるため、住民の反響調査や避難行動を行う実働訓練はありません。

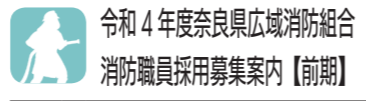

問 奈良県広域消防組合消防本部人事企画課人事係
橿原市慈明寺町149番地の3 ☎0744 (20) 1119

令和5年4月1日採用予定の消防職員を募集します。

▶ 募集区分：

大学区分・短大区分・救命士区分

▶ 募集案内詳細：

5月中旬に右記ホームページにて掲載予定



詳細はこちら

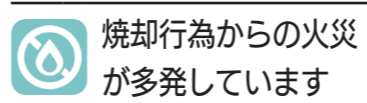

問 広陵消防署 予防課 ☎(55) 4123

屋外での火の取り扱いに注意しましょう

奈良県広域消防組合管内では焼却行為からの火災が令和3年に119件、令和4年に入り36件発生しています（2/28現在）。例年3月～5月は空気が乾燥します。強風が吹く気象条件により、農作業に伴う枯草焼きなどから大規模な火災へ発展する危険性が高くなります。屋外での火の取り扱いには十分注意してください。※例外を除き「野焼き」は法律で禁止されています。

焼却を行う際の注意点

●例外として焼却する場合であっても消火用具を焼却前に確実に準備してください。

●乾燥注意報発表時、強風時は焼却行為をしないでください。

●一度に多量の焼却は、延焼拡大の可能性があるので避けてください。

●焼却行為中はその場を離れないでください。

●その場を離れるときは、火が完全に消えたことを確認してください。

●焼却行為を実施する前には、必ず「火災とまぎらわしい煙又は火災を発生おそれのある行為届出書」を消防署に提出してください。

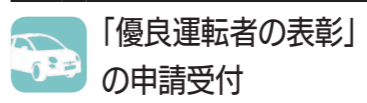

問 香芝警察署 交通課 ☎0745 (71) 0110

自動車運転者の交通マナーの向上を図るため、秋に優良運転者の表彰を行います。該当される希望者は申請してください。

▶ 受付期間：

5/9 (月)～31 (火) 8:30～17:15
※土日のをぞく

▶ 表彰を受けられる資格：

●香芝警察署管内の運転免許保有者
●自動車や二輪車などを継続して運転されている方

▶ 表彰の種別：

ベストドライバー顕彰・緑十字銅章・近畿交通栄誉賞

▶ 注意事項：

●表彰ごとに条件を満たしていることが必要です。

●受賞人数には制限があるので、選考の上、表彰者が決定します。

●詳細は、香芝警察署交通課までお問い合わせください。

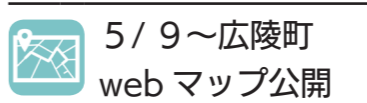

問 都市整備課 ☎内線 1114

町ホームページにwebマップが公開されます。地図としての利用・道路や用途地域などの情報がインターネットで確認できます。

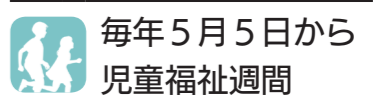

問 子育て総合支援課 ☎(55) 6119

令和4年度「児童福祉週間」標語最優秀作品

見つけたよ 広がる未来とつかむ夢

国では子どもや家庭、子どもの健全やかな成長について国民全体で考えることを目的に、こどもの日から一週間を「児童福祉週間」と定め、児童福祉の理念の普及・啓発を行っています。

「虐待かな？」と思ったら…

通告の内容や、情報源の秘密は必ず守られます。通告いただいたことが虐待ではなかったとしても、善意の情報提供者の責任が問われることはありません。「虐待かもしれない」と思ったら、迷わず下記相談窓口までご一報ください。

相談窓口

●児童相談所全国共通ダイヤル ☎189(近くの児童相談所に繋がります)

●役場 子育て総合支援課 ☎(55) 6119

●奈良県高田子ども家庭相談センター ☎(22) 6079

●奈良県中央子ども家庭相談センター 0742(26)3788(24時間対応可)

※子どもの生命に危険がある時は、すぐに110番、119番へ通報してください。

広告

有料広告を募集しています

広陵町では、『広報こうりょう』に企業などの広告掲載を募集しています。

【基本サイズ】 1 枠縦55mm×横90mm

【広告料】 裏表紙：20,000円
内面：10,000円

※すべてカラーで掲載します。

問 役場 デジタル推進課 広報担当 ☎(55) 1001

便利屋ラフター 自費サービス

広陵町限定の ① 外出サポート 料金 3時間10,000円～
便利屋です ② 御用聞きサービス 料金 1カ月10,000円～
③ その他サービス 料金 要相談

株式会社ラフター ツネマツまで LINE公式アカウント
☎ 0745-60-5082 (080-5763-1402)

住所 北葛城郡広陵町馬見北8丁目2番17号
法人概要 居宅介護支援事業所併設

すべての整理は 当社にお任せ下さい!

遺品整理 生前整理 見精無料
空き家整理 物屋敷整理

遺品・生前整理業 ☎0120-415-754
生駒郡斑鳩町法隆寺西3-5-24
http://clean-step.jp 遺品整理士・遺品査定士免許所持

フィットネスクラブ ニッセイ・アーク西大和

見学・体験・入会受付中
月会費のみで施設利用レッスン受け放題

TEL.0745-33-2501
営業時間 平日 10:00～21:00 (土10:00～19:00 日祝10:00～18:00)
休館日 毎週月曜日・季節休館日

ニッセイ・アーク西大和

新型コロナウイルス感染症対策中！
お客様と従業員の感染リスクを減らすため、可能な対策を徹底して行なっております。



\\ 消費生活相談だより //

問 安全安心課 ☎内線 1237

テーマ 脱毛エステ 中途解約でのトラブル



Q 3年間30回のコースを契約。1年半後、中途解約を申し出たら、「契約期間は1年だから中途解約しても返金できない」と言われた。確かに契約書には契約期間は1年と書かれているが、「施術有効期間は3年間」と手書きで書かれており、私は3年間中途解約可能だと思っていた。(国民生活センター発表事例)



A エステや一部の美容医療の契約は、契約期間が1ヶ月を超え、金額が5万円を超える場合、契約から8日間はクーリング・オフができ、それ以降でも決められた違約金と施術を受けた分の代金を支払えば中途解約ができます。しかし、事例のように契約期間とサービスを受けられる期間にギャップがあり、中途解約できなかったというトラブルが多発しています。

契約するときは…



【契約期間・回数・単価を確認】1回あたりの施術料がいくらののか、施術期間と比べ契約期間が短く中途解約がしづらい内容になっていないか確認しましょう。

【クレジットなどの分割払いの場合、支払い期間・回数を確認】エステの契約期間と支払いの期間は一致しません。契約終了後も支払いが続く場合もあります。

エステ、特に脱毛は長期にわたる契約となるため、解約するときを想定して慎重に都度払いができるコースやエステ店も検討してみましょう。



\\ 国保中央病院だより //

問 国保中央病院 ☎0744 (32) 8800

テーマ 肩周りのストレッチ方法 理学療法士 赤松綾子



昨今、勤務形態の選択肢の一つとして、テレワークが取り入れられるようになりました。テレワークは、長時間のパソコン作業が眼精疲労や肩こりにつながり、疲労感の原因となることが懸念されています。肩こりは、長時間同じ姿勢を保つことにより、首から肩にかけての特定の筋肉が働き続けて疲労すること・血行が悪くなることにより引き起こされます。

肩こりの予防・改善に役立つ肩周りのストレッチ

ストレッチの主な効果として、筋肉や関節の柔軟性を高め、血行を改善することが挙げられます。首から肩にかけて凝り固まった筋肉をほぐす効果も期待できます。パソコン作業中になりがちな猫背の改善にもなります。テレワーク中の息抜きとして、取り入れてみてはいかがでしょうか。

肘回し体操



両手を両肩に置き、肘で大きな円を描く

肩すくめ体操

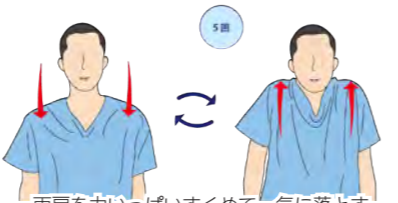

両肩を力いっぱいすくめて一気に落とす

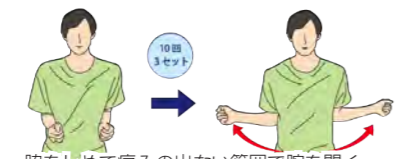

脇をしめて痛みの出ない範囲で腕を開く
背中を反らさず、肩甲骨を寄せるように



両腕を胸の前で組んでしっかり伸ばす
顔を下げないように両腕をゆっくり上げて背筋を伸ばす

募 町政説明会 開催

問 総合政策課 ☎内線 1238

▶ 日時：5/31 (火) 13:30 ~
▶ 場所：かぐや姫ホール
※駐車場が限られていますので、広陵元気号や徒歩・自転車などでお越しください。

基調講演

▶ 演題：新型コロナウイルス感染症について
▶ 講師：奈良県立医科大学感染症センターセンター長 笠原 敬さん (感染症について研究されています)
▶ 申込方法：下記QRコードからお申し込みください。

※新型コロナウイルス感染症拡大防止の観点から、出席者を制限していますので、参加できない場合もございます。



募 身体障がい者補助犬 貸与希望者募集

問 社会福祉課 ☎(55) 6771

18歳以上で重度の障がいがある方(施設などに入所していない方)に対し、補助犬を貸与します。

▶ 対象：(盲導犬) 視覚障がい1級 (介助犬) 肢体不自由1級または2級 (聴導犬) 聴覚障がい2級
▶ 持ち物：印鑑・身体障害者手帳・住民票抄本
▶ 申込方法：上記問い合わせ先に申請してください(申請書は社会福祉課に備え付けてあります)。※貸与は、奈良県と補助犬訓練事業者が決定しますので、ご希望に添えない場合があります。貸与の対象条件は、お問い合わせください。
▶ 申込期間：5/6 (金)~20 (金) ※土日祝はのぞく

募 ごみ減量化・資源化 にご協力を

問 リレーセンター広陵 ☎(57) 2000

これまで町で取り組んできた3R

町では、ごみの減量化とごみを出さない生活様式及び事業活動への転換及び定着を図り、ごみの減量化・資源化を奨めるために3Rの普及拡大に取り組んできました。
●Reduce…ごみを出さないようにしてごみを減らす
●Reuse…使えるものは繰り返し使う
●Recycle…ごみを資源化して再び使う

新たに4Rを推進します

3Rにごみになる物は発生源から絶つ、下記を加えた4Rの普及拡大に努め、ごみの減量化・資源化をより一層積極的に推進します。
●Refuse…買い物は計画的に必要な量・物だけを買う、過剰な包装は断る

募 保護者の皆さまへ 自転車の乗り方に注意

問 奈良県安全・安心まちづくり推進課 自転車条例総合窓口 ☎0742 (27) 7013

お子さまの命を守るのはあなたです!

子どもが自転車に乗るとき・子どもを自転車の幼児用座席に乗せるとき、自転車ヘルメットをかぶっていますか?

ヘルメットを着用しましょう

県内の自転車事故件数(平成22年~令和2年)の内、頭部損傷事故による死者数は18人で、全員がヘルメットを着用していませんでした。自転車乗用中の頭部損傷による死亡事故を防ぐには、ヘルメットの着用が有効です。詳しくは右記QRコードのチラシをご覧ください。



募 ごみカレンダー赤色 記載漏れのお詫び

問 リレーセンター広陵 ☎(57) 2000

5/2 (月) 可燃ごみ回収します

5/2 (月) の可燃ごみは通常どおり収集を行います。ごみカレンダーに記載漏れがございました。



募 教育委員が 決まりました

問 教育総務課 ☎内線 1012

教育委員の任期満了に伴い4/1付けで次の方が教育委員に再任されました。任期はR 8. 3/31までの4年間で2期目となります。
●松井 秀史 氏
教育委員は学校その他の教育機関を管理し、学校教育に関する事務などを管理・執行します。松井委員には引き続き教育長職務代理者として本町の教育振興に尽力いただきます。

募 シルバー人材センター 会員入会説明会

問 広陵町シルバー人材センター事務所 ☎(55) 8265

▶ 日時：5/11(水)・25(水) 13:30 ~
▶ 場所：シルバー事務所
▶ 申込方法：参加日を上記まで事前にお申し込みください。

問 広陵町立図書館 ☎ (55) 4946 📠 (55) 4950

休館日 5/2(月)・9(月)・13(金)・16(月)・23(月)・30(月)

2/27 図書館講座
「チョークアート」開催



図書館講座「チョークアート」を開催しました。講師の銀野左和子さんから、ブラックボードにパステルでイラストを描くときの色の塗り方や可愛く仕上げるコツなどを丁寧に教わることができ、参加者それぞれの個性が反映された作品を仕上げることができました。

赤ちゃんから
絵本を楽しもう！



赤ちゃん向けの絵本を自由に手にとって読んだり借りたりすることができます。

- ▶ 日時：5/19(木) 10:30～11:30
- ▶ 場所：視聴覚室
- ▶ 参加人数が多い場合：入場制限や実施内容の変更をする場合があります。

3/6 図書館講座
「自然災害に備える」開催



3/6(日)に大阪教育大学名誉教授の菅野耕三先生を講師に迎え、図書館教養講座「自然災害に備える」を開催しました。災害はどこで発生するか分からず、奈良県も例外ではないこと、そして広陵町で起こりうる災害についてという内容の講演で、最後には活発な質疑応答がありました。

金曜名画劇場に
おいでよ！



▶ 上映日：6/3(金) 10:00～

▶ 場所：視聴覚室

▶ 内容：「女帝(エンペラー)」洋画<字幕>カラー

▶ 定員：25人(先着順)

▶ 受付開始日：5/6(金)～

懐かしの一枚



H9. 7/6 オープン当日の様子

25周年記念イベント

スタンプラリー開催

開館25周年の今年は1年間を通じてさまざまな記念イベントを開催します。イベントに参加されるとスタンプを押します。スタンプが集まったら景品をお渡ししますのでふるってご参加ください。イベントの第一弾はこちらです。

朝から元気に
ラジオ体操

みんなでラジオ体操第1と第2をしませんか？ラジオ体操の後は、屋外読書コーナーでゆっくり軽食をいただきます。

- ▶ 日時：5/28(土)
- 【集合】8:45
- 【体操開始】9:00
- 【軽食】9:15頃
- ▶ 集合場所：図書館玄関前広場
- ※雨天時は館内展示ホール
- ▶ 定員：30人(先着順)
- ▶ 受付開始日：5/6(金)～
- ▶ 参加費：無料

ミニ情報

今年の映画会は「25周年にちなんだもの」をテーマに上映作品を選んでいきます。今月の映画は平成21年度に上映して人気のあった作品「女帝(エンペラー)」です。大きなスクリーンで存分にシアターを楽しめますので、気軽にお越し下さい。

問 広陵中央公民館 ☎ (55) 1181・4414
〒635-0821 広陵町大字笠 382 番地 1

休館日 5/2(月)・9(月)・16(月)・23(月)・30(月)
※コロナ禍により中止または延期する場合があります。

【募集】広陵中央公民館文化教室

<初心者向け>
華道教室



- ▶ 日時：6/5(日)～R5.2/5(日) 全8回 9:30～11:30
- ▶ 対象：町内在住・在勤の方(小学生以上)
- ▶ 定員：8人(親子での参加可)
- ▶ 費用：8,000円(税込)
- ▶ 講師：野村 貴世子さん

コミュニケーションマナー
コミュニケーションの苦手な方の会話の磨き方



- ▶ 日時：5/29(日)・6/5(日) 9:30～11:30
- ▶ 対象：町内在住・在勤の方(18歳以上)
- ▶ 定員：10人
- ▶ 費用：無料
- ▶ 講師：高橋 恵美さん

<初心者向け>
日本舞踊教室



- ▶ 日時：6/8(水)～10/26(水) 全10回 14:00～15:30
- ▶ 対象：町内在住・在勤の方(18歳以上)
- ▶ 定員：8人
- ▶ 費用：無料
- ▶ 講師：中西 昌美さん

スターチスのもこもこ
リース ～ドライに～



- ▶ 日時：5/29(日) 10:00～12:00
- ▶ 対象：町内在住・在勤の方(小学生以上)
- ▶ 定員：8人
- ▶ 費用：3,000円(税込)
- ▶ 講師：青木 利恵さん

<初心者向け>
お箏教室



- ▶ 日時：6/26(日)～11/27(日) 全6回 9:00～12:00 各1時間
- ▶ 対象：町内在住・在勤の方(小学生以上)
- ▶ 定員：10人
- ▶ 費用：無料
- ▶ 講師：白銀 智子さん

<初心者向け>
イタリアン料理とデザート作り



- ▶ 日時：6/5(日)～12/4(日) 全6回 10:00～12:30
- ▶ 対象：町内在住・在勤の方(16歳以上)
- ▶ 定員：10人
- ▶ 費用：6,000円(税込)
- ▶ 講師：藪田 啓子さん

申込方法

メール(kouminkan@town.nara-koryo.lg.jp)または往復はがき(1人1教室につき1枚)に必要な事項を記入し、広陵中央公民館へ送信(郵送)してください。

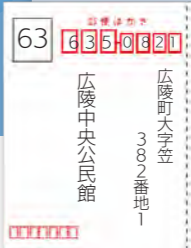

- ①教室名
- ②住所
- ③氏名
- ④電話番号
- ⑤年齢

▶ 直接申し込み：返信用はがきをご持参のうえ、お越しください。

▶ 申込期限：5/15(日)

▶ 申込多数の場合：抽選
※少数の場合は中止する場合があります。
※学習日時は、一部変更になる場合があります。
※同じ教室を3年受講された方は、受講できません。

● 口座振替引落日程表

引落日	諸税など
5/25 (水)	上・下水道使用料 (5月分)
5/30 (月)	保育所利用料 (5月分)
	学童保育料 (5月分) (放課後子ども育成教室利用料)
5/31 (火)	軽自動車税 (全期)
	住宅使用料 (5月分)

問 ○上・下水道使用料について
上下水道課 ☎(55) 2234
○その他諸税など
税務課 ☎内線1113～1117

納期限を過ぎた納付書では納付できません。
金融機関・コンビニ・スマホ決済アプリで納める場合は、納期限にご注意ください。

● 町の人口

令和4年3月末日現在(前月比)

人口	35,224人 (+16人)
男	16,900人 (+13人)
女	18,324人 (+3人)
世帯	13,669世帯 (+38世帯)

● 防災無線放送の確認ダイヤル

みな知ろう
0745(54)3746

● 子どもの広場通信

☎ 子育て総合支援課 ☎(55) 6119



なかよし広場		完全予約制!
開催日	毎月第2・4火曜日	
開催時間	①9:30～10:15 ②10:45～11:30	
場 所	広陵町エコセンター(馬見南3丁目9-30)	
対象者	町内在住のおおむね3歳未満の未就園児および保護者	
開催日	毎週月～金曜日(5/3～5は休み)	
開催時間	① 9:30～10:30 ②10:45～11:45 ③13:30～14:30 ④14:45～15:45	
場 所	広陵北かぐやこども園1階子育て支援室	
対象者	町内在住のおおむね3歳未満の未就園児および保護者	

マミつどいの広場	
開催日	毎週水曜日
開催時間	①10:10～12:00 ②12:30～14:30
場 所	エコール・マミ南館2階 マミホール
対象者	町内在住の未就園児および保護者

※コロナウイルスの感染状況等により実施していない場合があります。最新の情報は町ホームページ(上記QRコード)をご確認ください。

● 5月のし尿収集予定

- ▶おおやまと環境整美事業協同組合 ☎(52)2982
13日収集地区 六道山・大塚・安部・平尾・平尾住宅
16日収集地区 南郷・古寺・百済
20日収集地区 疋相住宅・大垣内・斉音寺・笠・笠東
23日収集地区 大垣内・疋相・赤部・新家

- ▶大和清掃企業組合 ☎(52)3372
2日・6日収集地区
沢・大野・萱野・南・弁財天・的場・大場・中・寺戸・広瀬
※臨時汲み取りの際は、ご希望の日に添えない場合があります。
(6月は1日・2日の予定)
作業の都合により、予定を変更する場合があります。

● 今月の相談

相談名	相談日時 ※祝日は休み	相談場所	問い合わせ先
法律相談 (財産・借金・離婚問題などお気軽にご相談ください)	5/18 (毎月第3水曜日) 9:30～12:00 お1人20分程度	さわやかホール 1階 ボランティア室	社会福祉課 ☎(55) 6771 ※事前予約が必要です。 予約受付開始日 5/10(火) 8:30～ ※土・日・祝は除く(定員になりしだい終了)
心の健康相談室	月～金曜日 9:00～17:00	電話受付 ※希望で来所も受け付けます。 (社会福祉課)	心の健康相談室 ☎(54) 0220 ※カウンセリングは行っていません。相談内容によっては、専門機関を紹介する場合があります。
消費生活相談 (祝日除く)	広陵町 毎週木曜日 ①10:00～12:00 ②13:00～15:00	広陵町役場2階 (安全安心課内)	相談電話 ☎(55) 1001(内線1279) (電話は相談時間内のみ) 問い合わせ ☎(55) 1001(内線1237)
	香芝市 毎週月・火・水・金 (広陵町の方も利用できます) ①10:00～12:00 ②13:00～15:00	香芝市役所 (消費生活センター)	相談電話 ☎(44) 3313 (電話は相談時間内のみ) 問い合わせ ☎(44) 3312
行政相談委員 定例相談所	5/12 (毎月第2木曜日) 13:00～15:00	さわやかホール 1階ボランティア室	住民課 ☎(55) 1001(内線1132) さわやかホール(相談時間内のみ) ☎(55) 4010

	相談名	日時	相談場所	対象者	
教育相談	心の相談室	5/9(月) 9:00～12:30	広陵中学校 北館1階カウンセリング室	小・中学生とその保護者	
		5/23(月) 9:15～12:45	真美ヶ丘中学校 3階カウンセリング室		
	まなび相談室	5/9(月) 13:45～17:00	広陵中学校 北館1階カウンセリング室	3歳児から中学生までとその保護者	
		5/23(月) 14:00～17:15	真美ヶ丘中学校 3階カウンセリング室		
	子どもと親の相談	毎週火・木曜日	9:30～12:30	広陵東小学校 ☎(55)2564	教育相談に関する問い合わせ先 学校支援課 ☎内線1284
		毎週水・金曜日	8:30～11:30	広陵西小学校 ☎(55)2388	
		毎週火・金曜日	9:30～12:30	広陵北小学校 ☎(56)2062	
		毎週月・水曜日	9:00～12:00	真美ヶ丘第一小学校 ☎(55)2764	
		毎週月・木曜日	9:00～12:00	真美ヶ丘第二小学校 ☎(55)6230	

※子どもと親の相談は、学校行事などの関係で変更・中止となる場合があります。



中央公民館活動で俳句クラブに属していない方を対象に俳句の募集を行います(選者による選定を行い、掲載となります)。

【掲載枠】 毎月3枠

【条件】

- ・一人1点まで
- ・公民館活動で俳句クラブに属してない方

【締め切り】 毎月8日(必着)
【方法】 応募用紙に必要事項をご記入の上、メール・FAX・郵送で下記までお送りください。

※応募用紙は、デジタル推進課、広陵中央公民館に設置しています(町HPからのダウンロードも可能)。

☎ デジタル推進課
☎内線1016・1017
FAX (55) 1009
Eメール digital@town.nara-koryo.lg.jp

広陵町 俳句募集

詳しくは、町HPをご覧ください。



俳句コーナー (敬称略)

【俳句一般公募作品(敬称略)】
技競う舞台は畔の三味線草
小さは小さきままに茎立ちぬ
高田川堤の青葉若葉かな
寺岡 賢治

せんべいに鹿のとりまき風光る
時は今流れをりけり花筏
舌にのるほどよい塩味桜餅
海見えて鈴の休まる遍路杖
花冷や今宵は猪口のやや熱め
三月のライン孫より「うん」と受く
晩年の母の空ろや春炬燵
鳥に帰心人に仏心彼が岸西風
雪解川集め近江は水ゆたか
連翹や五風十雨の昨夜の雨
羽織ぬぐ合図のごとく桜散る
駅ピアノ弾きて歌うて春の旅
母が居る雨が降る日の春炬燵
制服は兄のお下がり入学式
お隣りはリフォーム中や春炬燵
川端貴美子
河本 直樹
君島 京子
栗巢 聡
閻田 廣
小林 和子
坂上美和子
志田 久仁
杉橋 実
園田 雅子
竹村佐代子
豊田 昌代
中川 里子
長坂 延子
中村 節子

短歌コーナー (敬称略)

記紀の地のやわかぜ受くる雪柳
セーラー服の白線眩し花辛夷
キリストも釈迦も平和を花まつり
行く舟も帰りし舟も花めぐり
花菜風句座吹き抜ける百済郷
花冷えやくづし字読めめ展覧会
百済寺一年生の若芽ふく
東風吹けば伊勢の磯の香大和まで
春の日を集めて森の膨らめり
悩みとはそんな事かと山笑ふ
藤井恵美子
三任 敏子
村田 成人
安井 京子
米田優美子
麻生 郁世
上田友紀子
上原 潤
岡田 瑤子
岡本かよ子

つつましく生きるがために世に四季の
うつろいあると窓に月照る
垣根超え枝伸ばしいる白蓮は
森吉香代子
前田 雪路

戦争の悲劇またもやくりかえす
ひまわりの花世界に広げ
ぎしぎしと二十一世紀を軋む音
蹠に響く「アンネ」を想う
このやわき小さき命をひびきにして
あれやこれやと未来を語る
世界中試練の続く春なれど
奥田喜美子
上村 敏子



KoCo-Biz 相談者さま ご紹介

2

こちらのコーナーでは、KoCo-Biz（広陵高田ビジネスサポートセンター）にお越しの事業者様をご紹介します。今回は、林商店さんをご紹介します！

住所 広陵町大字百済 2068- 2

電話番号 (55) 0205

営業時間 9:00 ~ 19:00
(定休日：水曜日)



百済で4代続くお米農家で、甘くて美味しい大和広陵米などを生産から販売まで行っています。お米は、精米後すぐに酸化が進むため、注文が来たらから精米する林商店さんでは、一般の流通とは異なり、お米の風味をより深く味わえるのが特徴です。「炊き立ては歴然で、その違いに驚かれるはず」とのこと。粒が大きくてツヤツヤのお米はみずみずしく甘く、飲食店のお取引先や町のふるさと納税返礼品にも出品されています。一度立ち寄ってみてはいかがでしょうか。



【新しい商品の開発にも積極的】

現在、店頭にて人気の焙煎玄米粉（ヒノヒカリの玄米を焙煎し粉にしたもの）、玄米をそのまま使った焙煎粉はビタミンや食物繊維をより多く含み、健康食品としてとても注目されています。パンケーキや焼き菓子里に混ぜたり色んなアレンジが楽しめる年代問わず人気の商品です。



KoCo-Biz への相談はこちら



Nariwai Channel #12

今回の動画はこちら /



「なりわい」チャンネル

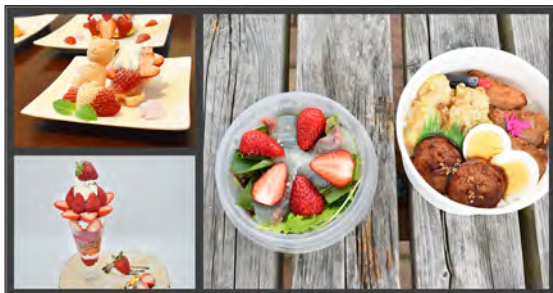

今月の動画企画

いちごの魅力再発見『ストロベリータウン広陵』突撃体験レポート！

動画出演店舗

仕出し津川・カフェドからん・Cafe Natural

広告

紫蘭の人形供養法要

テント市 同時開催

6/26(日) 供養時間 14:30~10:00 ~ 15:00

〒635-0816 奈良県北葛城郡広陵町大字中254番地

0120-511-019

有料広告を募集しています

広陵町では、『広報こうりょう』に企業などの広告掲載を募集しています。

【基本サイズ】 1 枠縦55mm×横90mm

【広告料】 裏表紙：20,000円
内面：10,000円

※すべてカラーで掲載します。

問 役場 デジタル推進課 広報担当 ☎ (55) 1001



この用紙は再生紙を使用しています。環境負荷が少ない植物油インキを使用しています。



Fontworks UDFont

役場の開庁時間 午前8時30分～午後5時15分

※土・日・祝日を除きます

ホームページ <http://www.town.koryo.nara.jp>

Eメール info@town.koryo.nara.jp

編集発行 広陵町役場（デジタル推進課 広報担当）

奈良県北葛城郡広陵町大字南郷 583 番地 1

TEL 0745 (55) 1001 / 0745 (57) 0001

FAX 0745 (55) 1009