

KORYO5

広報こうりょう
2020.MAY
No.788

今、
自分にできることとして

何だろう。

だからこそ今。

特集「新型コロナウイルス感染症拡大のなかで」



広報こうりょうを
スマホへお届け



新型コロナウイルス感染症の感染拡大の状況を踏まえ、今月号に掲載しているイベントなどは中止・延期する場合があります。随時、町ホームページなどで周知していきますので、町ホームページをご覧ください。

正しい手の洗い方

今できることの一つに手洗いがあります。ここでは正しい手の洗い方をご紹介します。



流水でよく手をぬらした後、石けんをつけ、手のひらをよくこすります。



手の甲をのばすようにこすります。



指先・爪の間を念入りにこすります。



指の間を洗います。



親指と手のひらをねじり洗います。



手首も忘れずに洗います。

※石けんで洗い終わったら、十分に水で流し、清潔なタオルやペーパータオルでよく拭き取って乾かします。



↑皆さんとてもきれいに洗えました。

拡大する脅威 #1

令和元年12月8日、世界で初となる新型コロナウイルスの湖北省・武漢市で発見されました。そこから感染は世界各地へと拡大し、1月16日に日本で、初となる感染者が確認されました。その後、世界各地から感染者の報告が相次ぎ、1月31日にWHO（世界保健機関）は緊急事態宣言を発令。政府は、4月16日、全都道府県を区域とした緊急事態宣言を出しました。

新型コロナウイルスの怖さ #2

また、世界中でイベントや行事の中止・延期や外出自粛、学校などの臨時休業など社会や経済に多大な影響を及ぼしています。そして、現在日本では、感染者数が日々増加しています。

新型コロナウイルスは現在、新型を含め、人に感染するタイプは7種類見つかっていて、風邪の原因の10〜15%が新型コロナウイルスだと言われています。

#3 未知に立ち向かう

ウイルス自体の情報量

す。では、なぜ今回の新型は騒がれているのでしょうか。それは、特徴がはっきりと分かっていないからです。新型コロナウイルスの中でも新しいタイプのウイルスで特効薬もなく、感染速度や致死率などの特徴も分かりません。ここが、新型コロナウイルスの一番怖いところ

の少なさや今後の収束の兆しが見えないなど、人類は未知との戦いを迫られています。子育てに不安になる人や企業の経営に頭を抱える人もたくさんいます。そんななか、広陵町には「本当に大変。だからこそ、自分にできることを精いっぱいやろう」と前を向く人たちがたくさんいます。

次のページからは、今自分にできることを精いっぱい行っている地域の企業や人たちらを紹介していきます。

だからこそ今。

特集「新型コロナウイルス感染症拡大のなかで」



真美ヶ丘第二小学校附属幼稚園で手洗いする園児。新型コロナウイルス感染症拡大防止のため、自分にできることを行っています。



↑「NPO 法人家族・子育てを応援する会」理事長の新谷真貴子さん。

大変な時だからこそ地域みんなで子育て世代を支えたい
今、子育て世代は集まることのできない状況が続いています。顔を合わすことができず、悩みが言い合えない。そんな中、子育て世代に電話やメールで相談に応じ、地域で子育てを支える呼びかけをしている人たちがいます。



↑自作の布マスクを笑顔で紹介する宿久さん

布マスクが必要って分かっていているんです。でも今すごく高いんですよ。だから作ろうって思ったんです。
一枚、約1,000円もする布マスク。大切な家族や友人に渡すには、枚数が足りない。だったら自分で作ろうとマスク作りを始めた女性があります。

相談窓口

【広陵町子ども・子育て相談センター】
けんこう推進課 ☎(55) 6887
こども課 ☎(55) 6820

【NPO 法人家族・子育てを応援する会】
☎050 (3136) 6268
Eメール: koryo.kosodate@gmail.com



買えないなら作ろう #4

「布マスクを買いに行ったら、一枚約1,000円して驚きました。渡したい人がたくさんいましたので、だったら自分で作ろうと思い、自作しました」
自作のマスクを広げてそう話すのは、町内在住の宿久和美さん。
最初は、簡単にできるマスクをネットで検索して作っていましたが、今では肌触りや耳にかけるゴムの部分にも気を配り、高クオリティな布マスクを作っています。
「マスクを売つたらいいのに。とよく言われるんですが、そんな気は一切なく、欲しいと言ってくれている友人に、プレゼントしたり、作り方のメモを渡したりしています」
下記に布マスクの作り方があります。ぜひ一度作ってみてはいかがでしょうか。

地域みんなで支えるために #5

「新型コロナウイルスの影響で、子育てをされている人たちが孤立しがちです。会では、子育てを地域で支えるために何かできないかと考えました」
そう話すのは、乳幼児の子育て支援をしている「NPO 法人家族・子育てを応援する会」理事長

の新谷真貴子さん。「家族の実話を描いた、小冊子『木陰の物語 2019』には、次のようなお話があります。子どもの夜泣きで、近所に気兼ねして困っていたお母さんに、隣人が気遣う声をかけます。有り難かった、この一言でお母さんの気持ちがゆつたりし、夜泣きも減り、その後、その隣同士の人たちは親しいおつきあいをしていくというお話です。
身近な人がちよつと声をかけて支え合えたら」と新谷さんは話します。このような気遣いが地域



注1

何気ない会話を心がけて #6

「会では、電話やメールの子育て相談も開始しました。親御さんがゆったり話せるように、何気ない会話から入るような心がけています。実際にお母さんと話してみても、誰かとながらことで、ほっとされているのが伝わってきます」とスタッフの浅江笑美さんは話します。皆さんも子育てで不安や悩みがありましたら、町の子ども・子育て相談センターや「NPO 法人家族・子育てを応援する会」までご連絡ください。



↑「人とつながっていることで寂しさや不安が安心感に変わると思います」とお母さんと話す浅江さん

注1『木陰の物語 2019』（著：団士郎）の「身近な人へ」のワンシーン（困っている子育て世代に近所の人が声をかけます。）

縫わなくていい！ 手作り布マスクの作り方



材料

ハンカチ・ゴム（髪留めや靴下のロストくずなどで代用も可能）
※写真のゴムは靴下のロストくずを使用

5-step diagram for making a cloth mask. Step 1: 50cm x 50cm handkerchief. Step 2: Fold into 1/8 size. Step 3: Pass rubber band through. Step 4: Fold from outside to inside. Step 5: Adjust size. Includes a QR code for more instructions.

靴下で布マスクを!?



靴下の素材でマスクを作っている町内の靴下業者の山本聖二さん。

ずっと温めていたマスク販売の案。今回の新型コロナウイルス感染症によるマスク不足を機に開発し、販売までもっていきました。

「靴下の素材に天然素材であるシルクを使用していますので、マスクも同様にシルクを生かしたものにしています。またシルクには、抗菌、防臭、保湿などの効果があり、マスクと相性がいいのです」

今、facebook などを通じて、本土や四国から問い合わせが増えてきているこのマスク。新型コロナウイルス感染症が収まって、ファッションアイテムの一つとしてマスクの需用は残ると考える山本さん。今後もよりよいものを作るため、試行錯誤を繰り返していきたいと話されました。



↑ 1日 30 枚のマスクをこの機械で作っています。



↑→靴下を最後カットするときロスくずが生まれます。1日約 1,000 足作るの、この数と同じ量のロスくずが出ます。

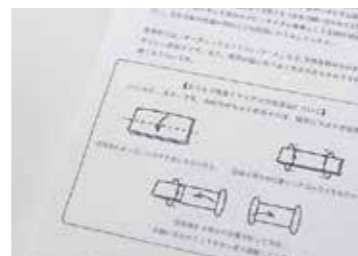

←靴下を購入した人には、手作りマスクの作り方も一緒に渡します。



町内靴下業者の野村泰高さん

売上げのメインなんです。でも、靴下の展示会が中止となり、自社の製品のPRのチャンスが減りました。これは、靴下業界だけの問題ではありません。多くの業界が今、存続の危機に面しています」

いつまで続くかわからない不安が本心に辛いと話す野村さん。「でも、今回の新型コロナウイルスが落ち着き始めたなら、今の消費低迷の反動で、消費の波が来ると考えています。それに、今回の出来事で、物を海外に依存するリスクが広く伝わり、日本製のものに注目が集まると思います。その時までは、準備期間だと思い、今できることを精いっぱいやっていこうと思います」

「当初は靴下の素材を使用したマスクを作ろうと考えたのですが、人それぞれマスクの好みがあり、それぞれのニーズに合うマスクを作るより、マスクの中に入れるマスクフィルターを作った方がより多くの方に喜んでもらえると思い制作しました」

←町長にマスクフィルターが手渡されました。



「今、マスクが手に入りにくく、国では手作りのマスクを推奨する動きがあります。ただ、マスクを作る材料で特に、マスクのヒモの部分が足りないという話を聞きました。そこで、靴下工場毎日出るロスくずを提供しようと考えました」

「送料以外、全て無料で提供しています。こんな時こそ助け合いたいと思います、今できることを会社内で話し合い、決めました」

布マスクを作ろうにも：#7

靴下工場毎日出るロスくず。何かできることはないかとロスくずを無料で提供する企業があります。

売上げは低迷。先も分らない。だからといって何もしないわけにはいかない。

今後を見据えた準備期間 #8

「靴下って秋や冬物が

4月9日に株式会社レックニットクリスの栗巣裕市さんからシルクの洗えるマスクフィルターを町に寄付していただきました。今回の新型コロナウイルス感染症によるマスク不足を通して、靴下業者であるご自身ができることを考え、開発されました。

マスクフィルターを町に寄付



→マスクフィルターの寄付にこられた栗巣さん



だからこそ **今** できること！



一部紹介 (胸ひらき)



【伸ばすところ】
胸まわりの筋肉
※ 10秒ずつ

- ①両手を斜めに広げ、胸を大きく張ります。
- ②10秒ほど伸ばしたら、手を入れ替えて同じように伸ばします。

家でもできる体操

町では、家でできるストレッチや体操を一冊にまとめた『広陵町に住み続けるために「元気な時から介護予防」基本プログラム』を発行しています。介護福祉課(さわやかホール内)窓口に設置していますので、ぜひご覧ください。



一部紹介 (椅子に座っての足上げ腹筋)



【鍛えるところ】
腹筋・股関節の筋肉
【回数】
左右各10回×2セット

- ①椅子を浅く腰掛けます。
- ②背筋を伸ばしたまま、1・2・3・4と声を出して膝を持ち上げます。
- ③この時、つま先はできるだけ上げておきましょう。
- ④5・6・7・8で膝を下します。

今一度、近くの魅力を見つけよう！

人ごみがあふれる電車や人が集まる観光地などへの外出を多くの方が自粛しています。しかし、人が集まる場所だけに楽しさやおもしろさはあるのでしょうか。町ではかぐや姫の伝説についての看板を一新し、その看板の場所と連動したウォーキングマップを作成しました。今一度、近くの魅力を見つけに行きませんか。



→かぐや姫の伝説についての看板(全14か所)の場所と連動したウォーキングマップ。町内公共施設で配布しています。



【山村町長からの呼びかけです。】
マスクの着用は、ご自身の感染防止だけでなく相手側への飛沫感染を防ぐ効果があります。マスクの着用は、だからこそ今できる対策の一つです。

広陵町におきましても感染が確認されています。改めてのお願いです。自分が感染者にならないための対策、予防を徹底してください。
家族のため、大切な人の命を守るため、できる限り不要不急の外出は控え、人と人との接触機会を減らしてください。

また、コロナウイルス感染症を悪用する電話やメール、訪問販売などには、くれぐれもご用心ください。皆さん一人ひとりの行動により、感染の広がりを抑えることができます。
今年度のゴールデンウィークは、不要不急の外出を控えてください。そして、「密閉」、「密集」、「密接」となる場所を避けてください。事業を行われている皆さんにお願いです。事業所においても、人と人との接触の機会を減らす取り組みをお願いいたします。
特に、不特定多数の方が利用される業種に关しましては、営業形態や営業時間などにご配慮をお願いいたします。

一人一人の力を結集して、この危機をみんなで乗り越えましょう。

広陵町長 山村 吉由

大変や。不安や。
簡単には解決できへん。
でも、いつか収まる未来を信じて
今、できることを精いっぱい考える。

だからこそ今、
自分にできることって何だろう？

町長から
町民の皆さんへ #9

広陵町の皆さんに、新型コロナウイルス感染症対策についてのお願いです。
新型コロナウイルス感染症拡大防止のため、政府は4月7日に緊急事態宣言を発令し、感染予防の取り組みの強化を要請しました。
しかし、それ以後、わずか1週間で2倍を超える感染者数となりました。
感染拡大を止めるには、人と人との接触の機会を80%減らすことが必要とされ、昨日改めて全都道府県を対象に緊急事態宣言が出されました。
広陵町におきましても感染が確認されています。改めてのお願いです。自分が感染者にならないための対策、予防を徹底してください。

仕事で在宅勤務が可能な方は、ぜひお願いします。町でも、緊急事態宣言を受け、対策を強化させていただきます。
この措置は、4月20日から5月6日までとしますが、以降については、状況を見ながら決定します。
まず、すべての公共施設の利用を止めさせていただきます。
次に放課後子ども育成教室、認定こども園、保育園を休園します(真にやむを得ない場合は対応させていただきますが、感染機会を減らすため、ぜひご協力をお願いいたします)。
次に幼稚園、小学校、中学校は引き続き休園、休校とさせていただきます。
そして、役場職員も、事務所に出勤する人員を、概ね半数にするため、早出、遅出の変則勤務とします。
マスク不足も聞いていますが、妊婦の方などには個別に対応します。
健康状態のことや福祉サービスのこと、子どもの子育て、教育のことなどお

③ 公共施設 休館 情報

施設名	休館期間	担当・問い合わせ先
西谷公園管理事務所	5/31 (日) まで	都市整備課 (55) 1001
交通公園		安全安心課 (55) 1001
竹取公園ちびっ子グレンデおよび大型遊具 ※公園駐車場および図書館前駐車場は閉鎖しています。		都市整備課 (55) 1001
第一号近隣公園(時計台公園)、運動公園(タコ公園)、大福寺児童公園および百済寺公園の遊具		都市整備課 (55) 1001
さわやかホール(老人福祉センター) ※福祉窓口・保健センターは通常どおり業務を行っています。		さわやかホール (55) 4010
グリーンドーム	6/1 (月) まで	グリーンドーム (55) 4010
パークゴルフ場		都市整備課 (55) 1001
テニスコート (広陵東、西谷近隣公園、真美ヶ丘メモリアル広場、広陵運動公園) 利用申込も停止 ※再開時にあらためてお知らせします。		生涯学習スポーツ課 (55) 1181
運動場 (広陵健民運動場、第一号近隣公園、見立山グラウンド、広陵町子どもスポーツ広場) 利用申込も停止 ※再開時にあらためてお知らせします。		生涯学習スポーツ課 (55) 1181
図書館 予約受付も停止 ※再開時にあらためてお知らせします。		広陵町立図書館 (55) 4946
広陵中央公民館 利用申込も停止 ※再開時にあらためてお知らせします。	生涯学習スポーツ課 (55) 1181	はしお元気村 (57) 3232
体育館 (広陵中央体育館、広陵東体育館、広陵北体育館、広陵西体育館、広陵真美ヶ丘体育館) 利用申込も停止 ※再開時にあらためてお知らせします。		グリーンパレス (55) 5755
はしお元気村(朝市を含む)		
ふるさと会館グリーンパレス		

新型コロナウイルス感染症に関する 広陵町からのお知らせ

町では、日々変化する新型コロナウイルス感染症の情報を、町ホームページや町公式facebookで公開しています。



1 納税が困難な方に対する猶予制度



問 税務課 収納係 ☎内線 1113・1115・1116・1117

① 徴収の猶予

新型コロナウイルス感染症に納税者(ご家族を含む。)が罹患された場合のほか、新型コロナウイルス感染症に関連するなどして以下のようなケースに該当する場合は、猶予制度がありますので、税務課収納係(役場1階)にご相談ください。(徴収の猶予: 地方税法第15条)

- ケース1 災害により財産に相当な損失が生じた場合
新型コロナウイルス感染症の患者が発生した施設で消毒作業が行われたことにより、備品や棚卸資産を廃棄した場合
- ケース2 ご本人またはご家族が病気にかかった場合
納税者ご本人または生計を同じにするご家族が病気にかかった場合
- ケース3 事業を廃止し、または休止した場合
納税者が営む事業について、やむを得ず休業をした場合
- ケース4 事業に著しい損失を受けた場合
納税者が営む事業について、利益の減少などにより、著しい損失を受けた場合

② 申請による換価の猶予

新型コロナウイルス感染症の影響により、地方税を一時納付することができない場合、申請による換価の猶予制度がありますので、税務課収納係までご相談ください。

2 感染症が疑われるときの相談窓口

以下の症状がある方は、「帰国者・接触者相談センター」に電話相談してください。
 ①流行地とのつながりがある方
 ②職場や旅行先などの状況で、新型コロナウイルス感染の不安がある方
 ③風邪の症状や発熱が4日以上続いている、強いだるさや息苦しさがある方で、まだ医療機関を受診していない方など

- 「帰国者・接触者相談センター」
☎ 0742 (27) 1132
FAX 0742 (22) 5510
【相談窓口】 奈良県庁 【対応時間】 8:30～21:00 (平日)・10:00～16:00 (土日祝)
- 一般的な相談
【奈良県中和保健所】
☎ 0744 (48) 3037 FAX 0744 (47) 2315
8:30～17:15 (平日)
【奈良県庁】
☎ 0742 (27) 8561 FAX 0742 (22) 5510
8:30～17:15 (平日) 10:00～16:00 (土日祝)

箸尾準工業地域の

工場用地造成事業

問 用地開発課 ☎内線1197・1185

▽ 計画区域図



工業環境整備地区 = 緩衝帯 =

箸尾準工業地域の概要	
土地の所在	広陵町大字南、弁財天、中の各一部
用途区域	準工業地域（建ぺい率60%、容積率200%）
計画面積	約8ha（分譲面積は約7ha）
分譲期日	令和6年（予定）

町では、近鉄箸尾駅周辺地区を含む広陵町北部地域の活性化のため、県道桜井田原本王寺線沿いの準工業地域において新しく周辺環境に配慮した工場用地として造成し、分譲することになりました。

計画地は、インフラが未整備で土地活用が進んでいないため、インフラを整えたいと、製造業を中心とした企業の集積を図り、新たな雇用の創出と地域経済の活性化を目指します。

環境対策

- 開発許可制度の技術基準では、工場用地を目的とする場合、開発区域の境界に沿ってその内側に緩衝帯を設置しなければなりません。緩衝帯は、公共用地ではなく、工場などの敷地の一部となりますので、緑石又は境界杭により区域を明確にするとともに、原則として植樹を行い、通路または資材置場として使用しないこととされています。緩衝帯の最小幅は、開発区域面積により規定されており、上記図のA地区では10m、B地区では5mとなります。
- 一般的には、緩衝帯は音源との間に
- ① 一定間隔（距離）を設け距離減衰の効果をj得る。
 - ② 防音壁や樹木など障

広陵北部地域活性化全体構想

広陵北部地域の活性化に向けて、箸尾準工業地域への優良企業の集積を進めるとともに、箸尾駅周辺が賑わいの拠点となるよう、都市計画道路の箸尾駅前線や駅前広場など拠点施設の計画や、商業・サービス施設の立地を誘導できる土地利用計画の検討を進めています。

企業のエントリー状況

令和元年8月20日から騒音・振動・臭いなどの環境に配慮した製造業を中心に1次エントリー企業の募集をしており、令和2年3月31日時点で9社が1次エントリーされ

ています。業種は、樹脂製品製造業や金属製品製造業、ダンボール等紙製品加工製造業などの企業で、希望敷地面積の合計は、分譲予定面積の約7haを上回る状況となっています。

今後、金融関係や商工関係、環境関係の有識者を中心に構成された「広陵町箸尾準工業地域企業誘致等検討委員会」で協議し、立地していただく企業を決定してまいります。



企業誘致の概要は町ホームページをご覧ください。



今後のスケジュール	
用地買収	令和2年度～令和3年度
造成工事	令和4年度～令和5年度



←事業の概要は町ホームページをご覧ください。

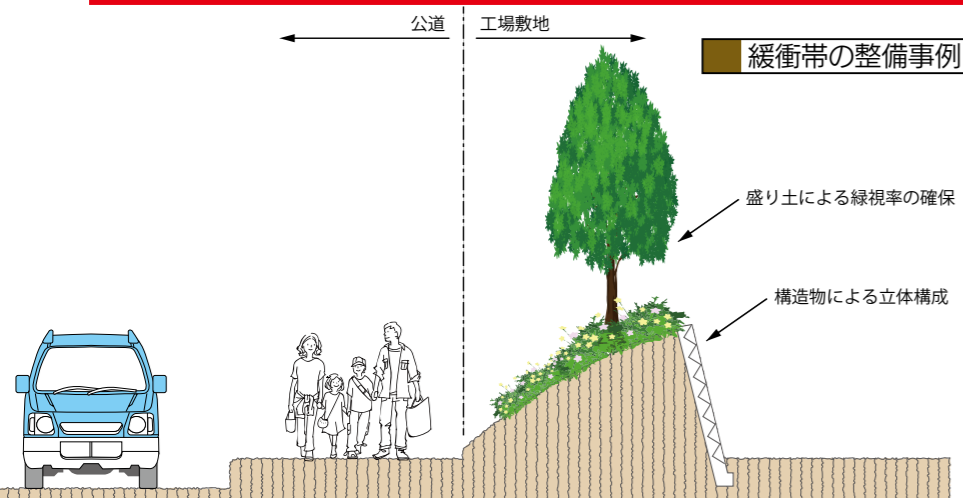

- ③ 地面を草地などの吸音性のあるものにする。
- などの対策を行います。

子育て支援情報

(幼稚園版)



※1年間の情報を掲載しています。保存版として各家庭で保管してください。
 ※参加される方は、申し込みが必要ですので各園にお問い合わせください。

広陵西幼稚園

広陵町大字三吉24番地 ☎ (55) 0487

🚶 広陵元気号停留所 笠

【対象者】H29.4.2～H30.4.1生まれ(2・3歳児)と保護者

日	時	活動内容	日	時	活動内容
6/15(月)	10:00～	自己紹介をしよう 親子で好きな遊びを楽しもう	11/9(月)	13:00～	新入園児健康診断 先生と遊ぼう
7/13(月)	10:00～	水遊びをしよう	12/7(月)	10:00～	クリスマスツリーを作ろう
9/3(木)	10:00～	先生と一緒に運動あそびをしよう	令和3年 1/13(水)	13:30～	入園説明会 (好きな遊びを楽しもう)
10/10(土)	10:00～	運動会に参加しよう	2/18(木)	10:30～	幼稚園体験入園 (お弁当を食べよう)
10/26(月)	10:00～	親子で絵本を楽しもう	3/1(月)	10:00～	ひな人形を作ろう

広陵西第二幼稚園

広陵町大字平尾512番地 ☎ (55) 3182

🚶 広陵元気号停留所 西小学校北口

【対象者】H29.4.2～H30.4.1生まれ(2・3歳児)と保護者

日	時	活動内容	日	時	活動内容
6/10(水)	10:00～	自己紹介・身体測定 好きな遊びや体操を楽しもう	11/10(火)	13:00～	新入園児健康診断 (R3年度入園予定児)
7/3(金)	10:00～	笹飾りを作ろう	12/16(水)	13:30～	クリスマスを楽しもう
9/23(水)	10:00～	体操・運動遊びを楽しもう	令和3年 1/22(金)	13:00～	入園説明会(用品など申し込み) お兄さんやお姉さんと遊ぼう
10/10(土)	10:00～	運動会に参加しよう ※雨天順延	2/19(金)	10:30～	一日体験入園(お弁当体験) PTA懇談会(用品など受け渡し)
10/21(水)	10:00～	絵本を楽しもう	2/25(木)	10:00～	ひな人形を作ろう

※タオル、帽子、水筒、上靴などをお子さん・保護者の方は随時ご持参ください。

広陵東小学校附属幼稚園

広陵町大字百済1831番地1 ☎ (55) 3929

🚶 広陵元気号停留所 百済森

【対象者】H29.4.2～H30.4.1生まれ(2・3歳児)と保護者

日	時	活動内容	日	時	活動内容
6/29(月)	10:00～	開講式・自己紹介 好きな遊びを楽しもう	11/30(月)	10:00～	絵本を楽しもう
7/16(木)	10:00～	水遊びを楽しもう	12/11(金)	13:00～	クリスマスを楽しもう
9/29(火)	10:00～	運動遊び・リズム遊びをしよう	令和3年 1/19(火)	13:30～	入園説明会 お兄さん・お姉さんと遊ぼう
10/10(土)	10:00頃	運動会に参加しよう	2/19(金)	11:30～	半日体験入園(お弁当体験) ※お弁当は、子どものみ持参
11/10(火)	13:30～	新入園児健康診断	3/2(火)	10:00～	ひな人形を作ろう

真美ヶ丘第一小学校附属幼稚園

広陵町馬見南2丁目1番30号 ☎ (55) 2874

🚶 広陵元気号停留所 馬見南二丁目または馬見南四丁目

【対象者】H29.4.2～H30.4.1生まれ(2・3歳児)と保護者

日	時	活動内容	日	時	活動内容
6/16(火)		自己紹介 親子で好きな遊びをしよう	11/25(水)	13:30～	新入園児健康診断 (令和3年度入園予定児)
7/3(金)	10:00～ 11:30	親子で笹飾りを作ろう	12/2(水)	10:00～ 11:30	クリスマスを楽しもう
9/15(火)		園庭で自由に遊ぼう	令和3年 1/21(木)	13:30～	新入園児説明会・用品申し込み (用品、体操服申し込み)
10/10(土)	10:00～	運動会に参加しよう	2/22(月)	10:00～ 11:30	ひな人形を作ろう 用品の受け渡し
11/5(木)	10:00～ 11:30	おはなし遊びを楽しもう	3/2(火)	11:00～	幼稚園体験入園(弁当体験)

真美ヶ丘第二小学校附属幼稚園

広陵町馬見北7丁目1番32号 ☎ (55) 6240

🚶 広陵元気号停留所 馬見北六丁目

【対象者】H29.4.2～H30.4.1生まれ(2・3歳児)と保護者

日	時	活動内容	日	時	活動内容
6/17(水)	10:00～ 11:00	自己紹介 好きな遊びをしよう	11/24(火)	10:00～ 11:00	お話をしよう (プチトマトさん来園)
7/1(水)	10:00～ 11:00	七夕の飾りを作ろう	12/9(水)	13:30～ 14:30	クリスマスを楽しもう (サンタさん来てくれるかな)
9/16(水)	10:00～ 11:00	運動遊び・リズム遊びをしよう	令和3年 1/13(水)	10:00～ 11:00	入園説明会 制服、教育用品申し込み
10/10(土)	10:00～	運動会に参加しよう	2/25(木)	10:00～ 11:00	お兄さんお姉さんと遊ぼう 制服、教育用品引渡し
11/13(金)	13:30～	新入園児健康診断	3/4(木)	11:30～ 13:00	幼稚園体験入園(お弁当体験)



保険年金課 からのお知らせ

問 保険年金課 ☎内線 1145・1147 大和高田年金事務所 国民年金課 ☎(22) 3531

1 付加保険料を納めませんか？

付 加年金は、国民年金第1号被保険者（自営業者、学生など）の独自給付とされています。毎月の国民年金保険料に付加保険料（月額400円）をプラスして納付すると、老齢基礎年金（10年間国民年金保険料を支払ってきた方が65歳になってから受け取れる年金）に付加年金が上乗せされます。

① 具体例として、付加保険料を40年間（満額）納付してみますね

② 【あなたが40年間で払う分】
付加保険料の納付額 = 400円 × 12か月 × 40年 = 192,000円

毎月400円払うだけなので負担が少ない！

③ 【あなたが65歳から毎年、受け取る分】
付加年金の年金額 = 200円 × 12か月 × 40年 = 96,000円

④ 65歳から毎年、96,000円を老齢基礎年金（年額781,700円）に上乗せしてもらえます。

つまり2年間で払った額と同額となり、3年目以降からはお得になります！

留意事項

付加保険料

- ▷ 対象：第1号被保険者または任意加入被保険者の方（65歳以上の方は除く。）
- ▷ 加入手続き開始日：申し出があった月から
- ▷ その他：
 - ・全額が社会保険料控除の対象となります。
 - ・保険料納付の免除・猶予を受けている方や、国民年金基金の加入員の方は、付加保険料を納付することはできません。

付加年金

- ▷ 支給日：老齢基礎年金の受給権を得た月の翌月から支給され、老齢基礎年金の繰り上げ支給、または繰り下げ支給を受けるときには、付加年金額もその減額率・増額率に応じて減額・増額されます。

国民年金基金の加入についての問い合わせ先

奈良県国民年金基金 ☎0120 (65) 4192

2 学生納付特例の申請

学 生で本人の前年所得が一定額以下の場合、申請をして承認を受ければ、在学期間中の保険料を猶予し、負担できるようになった時点（ただし、10年以内）で追納することができます。学生納付特例の申請は、**毎年必要となりますので**、忘れずに手続きしてください。



！ 新型コロナウイルス感染症の感染拡大の状況を踏まえ、今後健康診査の実施を中止する場合があります。

国民健康保険・後期高齢者医療保険にご加入の方へ 健康診査について のお知らせ

問 【特定健診】けんこう推進課 ☎(55) 6887 【後期高齢者健康診査】保険年金課 ☎内線 1147



6月1日から「特定健診」・「後期高齢者健康診査」が開始

皆 さんの健康を維持し、より効果的に生活習慣病を予防するための健診です。受診料は無料です。

受診券は、5月末ごろ発送予定

※4月に人間ドックの申し込みをされた方は、健診の対象者にはなりませんので、受診券は届きません。
※今年度に75歳を迎える方は、別表のとおりとなります。

健康診査等一覧

保険の種別	国民健康保険被保険者	後期高齢者医療保険被保険者
健診	特定健診（黄色の封筒で郵送）	健康診査（オレンジ色の封筒で郵送）
対象者	満40歳～74歳 昭和21年4月1日～昭和56年3月31日生	満75歳以上 昭和20年3月31日以前に生まれた方 ※今年度75歳になられる方（昭和20年4月1日～昭和21年3月31日生）については、受診時期と健診種別が異なります。（別表）
受診料	無料	無料
健診内容	【健診項目】 問診・身体計測（身長・体重・腹囲）・血圧測定・内科診察・血液検査（肝機能・脂質・血糖・腎機能・貧血）・尿検査・心電図検査・眼底検査（医師が必要と判断した方のみ） 【特定保健指導】健診結果で必要な方のみ	【健診項目】 問診・身体計測（身長・体重）・血圧測定・内科診察・血液検査（肝機能・脂質・血糖・腎機能・貧血）・尿検査・心電図検査・眼底検査（医師が必要と判断した方のみ）
受診形態	集団健診・個別健診	個別健診のみ
実施期間	集団 例年、7月から9月に実施していましたが、新型コロナウイルス感染症の感染拡大防止のため、延期します。なお、以下の集団健診についても状況に応じて実施できない可能性があります。 ①11/26(木)・②11/28(土) ③12/2(水)・④1/27(水) ※各日ともに定員あり。※全日、午前実施 ※詳細は、『広報こうりょう』8月号で再度お知らせします。	令和2.6/1～令和3.1/31 ※新型コロナウイルス感染症の感染拡大によって、実施期間は医療機関により異なります。
健診場所	集団：①③ 三恵クリニック（広陵町大字寺戸621番地1） ②④ さわかかホール2階 個別：県内登録医療機関	県内登録医療機関

別表 今年度75歳を迎える方へ

誕生日	受診券発送	健診の種類
昭和20年4月	6月上旬	後期高齢者健康診査
昭和20年5月	7月上旬	(75歳の誕生日を迎えてから受診していただくよう順次オレンジ色の封筒で受診券を郵送します。)
昭和20年6月	8月上旬	
昭和20年7月	9月上旬	
昭和20年8月	10月上旬	
昭和20年9月以降	5月末頃	特定健診（黄色の封筒で受診券を郵送します。75歳の誕生日前日までに受診してください。）

通常なら1万円相当の費用がかかりますが、この健康診査だと**無料**です！



お知らせ

 クリーンセンターからのお願い / 危険物の混入は絶対しないでください



問 クリーンセンター広陵 ☎ (57) 2000

これまで、広報『こうりょう』で「容器包装プラスチックごみ」の中に、刃物や鋭利なものを混入しないようお願いしていましたが、先日針のついた医療系ごみが混入していました。このような危険物が入っていると作業員を傷つけたり、ときには感染症を引き起こす危険があり、大事故のおそれもあります。絶対にごみの中に入れてください。ごみを出す場合は必ず決められた分別方法で出してください。最近では、「不燃ごみ」の中にガス抜きをしない（穴をあけていない）カセットコンロ用ガスボンベが混入していたため、ごみ処理中に発火する事故がありました。今回の事故は大事には至りませんでした。以前には収集車の中で爆発して火災事故を起こした例もあります。カセットコンロ用ガスボンベやスプレー缶など、爆発の危険のある物は、中身を使いきって穴をあけてから出してください。収集員や作業員の安全を守るためにも、ルールとマナーを確認してください。ご協力をよろしくお願いいたします。

在宅治療から出る医療系ごみの出し方

種類	処理方法
カテーテル類	薬液などの液体を完全に抜き、ポリ袋に2重に梱包し口をしっかり結び、その他プラスチックごみの指定袋で出してください。
チューブ類	
点滴輸液パック類	汚物はトイレに流したのち、ポリ袋に2重に梱包し口をしっかり結び、その他プラスチックごみの指定袋で出してください。
ストマパックなど	
ペン型自己注射カートリッジ	ポリ袋に入れてからその他プラスチックごみの指定袋で出してください。
注射筒・シリンジ類	針部は、町では処分できません。医療機関へ返却してください。

※詳しくは『ごみ分別ガイドブック』P.23をご覧ください。

募集

 子どもたちが待っている / 放課後子ども育成教室支援員・補助員募集

問 秘書人事課 ☎内線 1212

放 課後子ども育成教室登録児童の学習相談、あそびの相手など、児童が有意義かつ安全に時間まで過ごせるように、お手伝いしていただきます。

応募の詳細

- ▷ 勤務日:月～土の週3～5日程度の勤務(シフト制)
- ▷ 勤務時間:放課後～18:30の間の4時間15分程度
※学校が休みの場合は8:00～18:30までのうち4時間15分程度勤務
- ※勤務開始時間は配属される学校、曜日により異なります(概ね14:00～14:30)。
- ※勤務時間(4.25時間)は、状況により、1時間程度延長(または短縮)する場合があります。
- ▷ 勤務先:町内の放課後子ども育成教室
- ▷ 応募資格:
①補助員:下記資格などのない方
②支援員:保育士・社会福祉士・幼稚園教諭・小学校教諭・中学校教諭・高校教諭いずれかの資格、免許を有する方。または、2年以上放課後児童健全育成事業に類似する事業に従事したことがある方(令和5.3/31までに放課後児童支援員認定資格研修など、町が指定した研修を受講すること)。

- ▷ 募集人数:若干名
- ▷ 賃金(時間給):
補助員:951円
支援員:1,008円
※通勤手当は正規職員に準じます。
- ▷ 応募方法:
事前に電話で連絡のうえ以下の書類を、広陵町役場秘書人事課(役場2階)まで持参してください。
①履歴書(市販のA4判 自筆に限る 写真添付)
②資格を確認できる書類(免許の写しなど)
- ▷ 選考方法:面接



犬のフンの放置に警告 /

“イエローチョーク作戦”



問 環境対策課 ☎内線 1130

犬のフン害対策として、心ない飼い主に警告する「イエローチョーク作戦」をご紹介します。この取り組みは、「他人の目がある」「フンの放置は許さない」という地域の態度を飼い主に認識させて心理に訴えかけ、飼い主のモラル向上を啓発することで、フンの放置をなくすことが目的です。

準備物

イエローチョーク

作戦方法

①放置フンの周囲に○をつけ発見日時を書く



②時間を変えて現場を見る



③フンがある時

放置フンの周囲に○をつけ発見日時を書く



③フンがない時

「なし」と書いて確認日時を書く



①～③を繰り返す。

住民の皆さまへ

- ・予防にはパトロール中と書きましょう。
- ・「なし」と書いた時間から○をつけた時間までの間で、フンを放置していることとなります。
- ・許可なく私有地に書いてはいけません。

広陵町環境保全指導員による
イエローチョーク作戦活動

令和元年度より月2回程度、町内の河川敷や公園周辺等、フンの放置が多く見られる場所を中心に、広陵町環境保全指導員によるイエローチョーク作戦活動を実施しています。地道な活動の結果、同じ場所のフンの放置が見られなくなるなどの効果も着実に現れています。



お知らせ

 **令和2年度
区長・自治会長名簿**

問 企画政策課 ☎内線 1238

令 和2年度の区長・自治会長の届出がありましたので、お知らせします（敬称略）。

地区名	氏名	地区名	氏名
六道山	吉川 英敏	中	高月光太郎
大塚	安本 元英	寺戸	山村 佳央
安部	和田 初男	馬見北1丁目	田中 恵子
平尾	堀川 季延	馬見北2丁目	宮脇 鋭
疋相	野村 佳照	馬見北3丁目	深江 恵美
大垣内	竹村 元延	馬見北4丁目	村尾 正雄
赤部	藤井 幹雄	馬見北5丁目	野瀬 倫子
斉音寺	池嶋 隆	馬見北6丁目	小松 博幸
笠	竹井 三男	馬見北7丁目	石本 正範
南郷	松村 和親	馬見北9丁目	上野耕一郎
古寺	松山 勝	馬見中1丁目	永井 将
百済（南）	松井 常雄	馬見中2丁目	松本 数博
百済（北）	松村 太志	馬見中3丁目	中西 泰宏
広瀬	鈴木 良介	馬見中5丁目	帯田 直樹
沢	松本 壽之	馬見南1丁目	永井 康雄
大野	植村 和由	馬見南2丁目	東 秀行
萱野	岡本 晃隆	馬見南3丁目	森本 吉胤
南	水野 清治	馬見南4丁目	吉野 武利
弁財天	藤田 精久	馬見南5丁目	木村 倫幸
的場	樟田 俊一	みささぎ台	高原 大樹
大場	森本五十六		

4月22日現在

お知らせ

 **東京2020オリンピック
聖火リレー1年程度延期**

問 生涯学習スポーツ課 ☎(55) 1181・4414

国 際オリンピック委員会（IOC）と東京2020オリンピック組織委員会が3/24（火）に、東京2020オリンピック・パラリンピック競技大会の1年程度の延期を発表しました。これに伴い、奈良県で4/12・13に開催を予定の東京2020聖火リレーは延期となり、町内でのオリンピック聖火リレー関連行事は中止となりました。

東京2020オリンピック新日程

令和3.7/23（金）～8/8（日）

聖火リレーの日程なども協議されている状況です。新たな聖火リレーの詳細は、東京2020組織委員会から情報提供がありましたら、改めてお知らせします。



ニュース

 **宮浦副団長 受賞
消防庁長官表彰永年勤続功労章**

問 安全安心課 ☎内線 1266



この表彰は、永年勤続し、その勤務成績が優秀で、かつ、他の模範と認められる方に贈られるものです。宮浦孝幸副団長は、昭和62年に広陵町消防団員を拝命され、今日に至るまで30年あまりの永きにわたり消防団員として消防・防災にご尽力されています。これからも町の消防・防災活動をよろしくお願います。

ニュース

 **その判断に町民が救われた
初期消火による表彰**



↑感謝状を受けられた吉田雄紀さん。他2人の方も同様に受けられました。

2月29日に町内で発生した火災を「放置すれば大火になる」と水バケツリレーで初期消火したことにより、付近で勤務していた3人の方に感謝状が送られました。

＼役場前で皆さんをお出迎え/
かぐやちゃん写真スポット

町 内に2体目となる“かぐやちゃんフィギュア”が登場しました。

完成時には、かぐやちゃんのポーズや設置場所を検討していただいた平成30年度の1日町長体験参加者の子どもたちもお越しくださり、記念撮影を行いました。役場にお越しの際は、ぜひかぐやちゃんに会いに来てください。



箸尾駅前にある一体目もよろしく
お願いします



お知らせ

 **犯罪被害者等に関する相談を開始**



広陵町犯罪被害者等支援条例

犯罪のない安全で安心して暮らせるまちは、わたしたちみんなの願いです。しかし、誰もが突然、犯罪の被害に巻き込まれる犯罪被害者やその家族になるおそれがあります。町では、犯罪被害者やその家族の被害の早期回復及び軽減を図るとともに、犯罪被害者を支える地域社会の形成を図り、安全で安心して暮らすことのできる地域社会の実現を目指すために本条例を制定し、相談窓口を設置しました。

相談窓口

【安全安心課（役場2階）】
相談内容：情報提供のほか、関係機関との連絡調整
☎ 内線 1274

【公益社団法人なら犯罪被害者支援センター】
相談内容：犯罪被害者やその家族の方の相談全般
☎ 0742 (24) 0783 (10:00～16:00)
※祝日・年末年始を除く

被害に遭われた人に町が支援していること

- ①相談および情報の提供
被害者が直面している問題について相談に応じ、必要な情報の提供や助言を行います。
- ②見舞金の支給
一時的な経済支援として、犯罪によって亡くなられた方のご遺族に遺族見舞金30万円、犯罪によって重傷を負われたご本人に傷害見舞金10万円を支給します。
- ③日常生活の支援
裁判の参加や病院の通院などで時間や行動が制限されることから、一時預かりの利用の保育に要する費用の助成を行います（幼児教育・保育の無償化制度に該当しない方）。
- ④居住の安定
これまでの住居に住むことが困難になった場合、一時的な住居支援を行います。
- ⑤広報および啓発
犯罪被害者等に対する支援の大切さなどについて、広く理解を深めるよう広報・啓発活動を行います。

肝炎ウイルス検診

肝 炎ウイルスは感染していても症状はほとんどなく、知らない間に肝硬変や肝がんに行進することがあります。

- ▷ 期間：個別 5月1日～令和3年2月28日
 集団 集団特定健診実施日
- ▷ 対象：昭和56年3月31日以前生まれの、過去に肝炎ウイルス検診を受けたことがない方
- ▷ 内容：B型、C型の肝炎ウイルス検査（血液検査）
- ▷ 受診方法：
 - ①個別医療機関受診の場合
→広陵町けんこう推進課（さわやかホール）に来所し申請後、肝炎ウイルス検診票を受け取り、町内実施医療機関（右記一覧）で受診してください。
※申請用紙は町ホームページからも印刷できます。来所できない方は、けんこう推進課まで送付してください。
 - ②集団特定健診の際に受診の場合
→国民健康保険の方は、集団特定健診の際に肝炎ウイルス検診を同日受診できます。詳細は5月末頃に担当課から送付される、案内通知をご覧ください。
- ▷ 費用：特定健診と同時受診：500円
 単独受診 ：800円
- ▷ 持物：①肝炎ウイルス検診票 ②健康保険証等氏名、住所、生年月日が確認できるもの ③検診費用

医院名	住所	電話番号
いけなか内科クリニック	安部236番地1-3	(54) 1113
石井医院	萱野677番地1	(56) 2030
いまづ小児科	馬見中5丁目6番37号	(54) 6811
おおひがしクリニック	南郷676番地1	(44) 3033
岡本クリニック	三吉542番地2	(54) 0001
杉原内科	三吉70番地2	(55) 1585
高谷医院	大塚728番地2	(55) 0432
竹村医院	百済1327番地	(55) 2373
中堀医院	的場94番地1	(56) 2262
まえのその医院	馬見北8丁目7番8号	(54) 1020
松田内科医院	大塚52番地2	(54) 2831
真美ヶ丘クリニック	馬見北2丁目6番14号	(55) 7381
山下内科医院	馬見中2丁目6番14号	(55) 8221

医療機関で受けるがん検診

▷ 実施期間 5月1日（金）～令和3年2月28日（日）

種類	検診内容	対象者・受診回数	料金（70歳以上は無料）	実施場所	受診方法
胃がん検診	バリウムと発泡剤を飲み、胃のレントゲン検査	40歳以上の男女 1年に1回	2,900円	[町内登録医療機関] 岡本クリニック、杉原内科、中堀医院	医療機関に受診券が置いてあります。直接、各医療機関にお申し込みください。
大腸がん検診	便の潜血反応検査（自宅で2日間採便）	40歳以上の男女 1年に1回	1,100円	[町内登録医療機関] いけなか内科クリニック、石井医院、おおひがしクリニック、岡本クリニック、杉原内科、高谷医院、竹村医院、塚本整形外科、中堀医院、藤井整形外科、松田内科医院、真美ヶ丘クリニック、安川クリニック、山下内科医院	
子宮頸がん検診	子宮頸部の細胞診検査	20歳以上の女性 2年に1回	頸部検診 2,000円	[県内登録医療機関] 婦人科 ※けんこう推進課にお問い合わせください。 [町内登録医療機関] 真美ヶ丘クリニック	
乳がん検診	マンモグラフィ検査（乳房レントゲン）	40歳以上の女性 2年に1回	40～49歳 2,500円 50歳以上 2,000円	香芝生喜病院、葛城メディカルセンター、健康づくりセンター、国保中央病院、服部記念病院、平尾病院、平成記念病院、ヤマト健診クリニック	

※何か気になる症状がある場合は、検診受診ではなく早めに医療機関を受診してください。
※検診の結果、精密検査が必要となった場合は、必ず受診してください。

地域巡回型健康教室

広陵元気塾

中止について



5月の広陵元気塾は、新型コロナウイルス感染症の感染拡大防止により各体育館の利用ができないため **中止** させていただきます。

歯周疾患検診（医療機関で実施）

歯 周病は気づかないうちに徐々に進行し、成人期以降の歯を失う一番の原因となっています。また、歯周病の原因菌が全身の健康に大きな影響を及ぼすことがあります。

5年に1度の検診の機会を、ぜひご活用ください。

▷ 期間：5/1～令和3.2/28
▷ 対象：広陵町に住民票を有し、下記の生年月日に該当する方（歯周病で通院中の方は対象外）。

▷ 内容：歯の状況、歯周組織の状況等の口腔内検査、結果の説明など

▷ 受診方法：町内実施歯科医療機関に直接お申し込みください。

▷ 費用：500円
▷ 持物：①健康保険証など氏名、住所、生年月日が確認できるもの
 ②検診費用

令和2年度 歯周疾患検診対象者

40歳	昭和55年4月1日～昭和56年3月31日生
45歳	昭和50年4月1日～昭和51年3月31日生
50歳	昭和45年4月1日～昭和46年3月31日生
55歳	昭和40年4月1日～昭和41年3月31日生
60歳	昭和35年4月1日～昭和36年3月31日生
65歳	昭和30年4月1日～昭和31年3月31日生
70歳	昭和25年4月1日～昭和26年3月31日生

緑内障検診

緑 内障の初期には自覚症状がほとんどなく、知らないうちに進行してしまう病気で、高齢者の失明の原因となっています。

▷ 期間：5/1～令和3.2/28
▷ 対象：広陵町に住民票を有し、下記の生年月日に該当する方（緑内障で治療中の方、経過観察中の方は対象外です）

▷ 内容：問診、視力検査、屈折検査、眼圧検査、眼底カメラ撮影、光干渉断層計（OCT）検査
※検診は、検査員が実施（医師の診察はありません。）

▷ 受診方法：直接ゆかわ眼科クリニックにお申し込みください。

▷ 費用 500円
▷ 持物：①健康保険証等氏名、住所、生年月日が確認できるもの ②検診費用

▷ 申込先：ゆかわ眼科クリニック（広陵町大字安部 236番地1-1） ☎ (54) 3300
※休診日：木曜日、土曜日午後、日曜日、祝祭日

令和2年度 緑内障検診対象者

40歳	昭和55年4月1日～昭和56年3月31日生
45歳	昭和50年4月1日～昭和51年3月31日生
50歳	昭和45年4月1日～昭和46年3月31日生
55歳	昭和40年4月1日～昭和41年3月31日生
60歳	昭和35年4月1日～昭和36年3月31日生
65歳	昭和30年4月1日～昭和31年3月31日生
70歳	昭和25年4月1日～昭和26年3月31日生

明日香養護学校見学会 および第1回体験学習の中止

問 明日香養護学校 教育支援部
☎ 0744 (54) 3380

新型コロナウイルス感染予防のため、5月と6月に予定していましたが、学校見学会および第1回体験学習を中止します。教育相談や今後の相談行事については、ホームページで順次ご案内します。



▼就職支援・労働

毎月勤労統計調査にかか る雇用保険の追加給付

問 ハローワーク大和高田
☎ (52) 5801

毎月勤労統計調査に係る雇用保険の追加給付のお支払い対象の方に、厚生労働省職業安定局雇用保険課より順次郵便で「お知らせ」をお送りしています。内容を確認のうえ必要事項をご記入し、同封の封筒により返送ください。

雇用保険追加給付相談窓口

☎ 0120 (952) 807
月～金⇒8:30～20:00
土日祝⇒8:30～17:15
※年末年始(12/29～1/3)を除きます。

毎年5月5日から 児童福祉週間

問 こども課 ☎ (55) 6820

令和2年度「児童福祉週間」 標語 最優秀作品

やさしさに つつまれそだつ やさしいこころ

国では子どもや家庭、子どもの健やかな成長について国民全体で考えることを目的に、「こどもの日」から一週間を「児童福祉週間」と定め、児童福祉の理念の普及・啓発を行っています。

「虐待かな?」と思ったら...

通告の内容や、情報源の秘密は必ず守られます。また、通告いただいたことが虐待ではなかったとしても、善意の情報提供者の責任が問われることはありません。「虐待かもしれない」と思ったら、子どもを守るために、迷わず下記の相談窓口までご一報ください。

相談窓口

- ・児童相談所全国共通ダイヤル
☎ 189(近くの児童相談所に繋がります)
 - ・役場 福祉部 こども課
☎ (55)6820
 - ・奈良県高田こども家庭相談センター
☎ (22)6079
 - ・奈良県中央こども家庭相談センター
☎ 0742(26)3788
(24時間対応可)
- ※子どもの生命に危険があると考えられる時は、すぐに110番、119番へ通報してください。

就学などに係る教育相談

問 学校支援室 ☎内線 1299

町教育委員会では、子どもの発達や健康上の課題(見え方、聞こえ方、身体の動きなど)がある場合に教育相談を行います。

- ▷日時: 各学校により異なります。相談申込書をご参照ください。
- ▷場所: 校区の町立小学校・中学校
- ▷内容: 就学・進学に関する考えや子どもの状況などを踏まえたうえでの適切な就学や教育支援についての相談
- ▷対象: 来年度以降、町立小学校・中学校に入学予定または現在、町立小学校・中学校の通常学級に在籍で特別支援学級への入級、あるいは県立養護学校への入学など学校で特別な支援が必要かどうか悩んでいる方
- ▷相談申込書配布場所: 町内幼稚園、保育園、認定こども園、小学校、中学校、町教育委員会、町ホームページ
- ▷相談申込書の提出先: 在籍園、町立小学校・中学校 ※園、学校等に在籍されていない場合は、町教育委員会に提出。
- ▷申請期限: 6/1(月)まで



▼子ども・子育て

広陵町子ども・子育て 会議の委員募集

問 こども課 ☎ (55) 6820

- ▷目的: 子ども・子育て支援施策の実施にあたり、町民参加による、情報の共有および行政と町民とのパートナーシップのもとに、幅広く町民の意見を反映させるため。
- ▷任期: 町長の委嘱日から2年間
- ▷開催予定: 年2～3回程度
- ▷募集人員: 3人
- ▷応募資格: 次の全てに該当する方
 - ①町内在住で、4/1現在で満20歳以上の方
 - ②子ども・子育て支援に関心がある方
 - ③国・地方公共団体の議員または常勤の公務員でない方
 - ④平日の会議に出席できる方
- ▷応募方法: 応募用紙と小論文を作成のうえ、郵送または持参、Eメール(kodomosien@town.nara-koryo.lg.jp)でこども課までご提出ください。
- ▷小論文: 広陵町の子ども・子育て支援についてや子ども・子育て会議の役割などをテーマに、800字程度で作成
- ▷応募期間: 5/1(金)～5/18(月)
- ▷注意事項:
 - ①応募用紙はこども課窓口および町ホームページから取得できます。
 - ②選考基準、募集スケジュールなどの詳細は町ホームページでお知らせします。

「優良運転者表彰者」募集

問 香芝警察署交通課
☎ (71) 0110 内線 411

香芝警察署管内在住の免許を保有し、自動車か二輪車を継続して運転している優良な運転者で下記条件にあてはまる場合、申請すると選考のうえ、今秋の交通安全運動期間中に表彰されます。

特別優良運転者表彰 (ベストドライバー顕彰)

- ▷申込期限: 6/15(月)まで
- ▷条件:
 - ①4/30(木)までに上級顕彰を受けていること
 - ②10年以上の期間、無事故、無違反であること
 - ③現にベストドライバー顕彰を受けていないこと

緑十字銅章

- ▷申込期限: 6/2(火)まで
- ▷条件:
 - ①特別優良運転者表彰(ベストドライバー顕彰)を受けていること
 - ②過去10年以上、自己の責任による交通事故歴がないこと
 - ③過去5年以上、交通違反や罰金以上の刑に当たる犯罪行為がないこと
 - ④運転者として実働期間が10年以上であること

近畿交通栄誉賞

- ▷申込期限: 6/2(火)まで
- 要件は香芝警察署交通課にお問い合わせください。

注意事項

優良運転者等の表彰申請書や無事故無違反証明書などの必要書類を添えて申請してください。

▼募集・申込

「意思疎通支援者登録」 募集

問 社会福祉課 ☎ (55) 6771

町内の聴覚障がい者などに対し派遣する、意思疎通支援者(手話通訳者および要約筆記者)の登録を募集します。

▷対象: 町内在住で、次の要件のいずれかに該当する方

- ①手話通訳士試験の合格者
- ②奈良県が実施する手話通訳者登録試験の合格者
- ③奈良県が実施する要約筆記者登録試験の合格者

▷申請方法: 要件に該当することが確認できる書類を持参のうえ、社会福祉協議会(さわやかホール1階)に申請してください。(申請書は社会福祉協議会に備え付けてあります。)

シルバー人材センター 会員入会説明会

問 広陵町シルバー人材センター事務所
☎ (55) 8265

町内在住の60歳以上の健康で働く意欲のある方は、シルバー会員に登録して働いてみませんか。作業員不足のため大募集しています。

▷日時: 5/13(水)・27(水) 13:30～

▷場所: シルバー事務所

▷申込方法: 事前に参加のご連絡を事務所までお願いします。

広告

有料広告を募集しています

広陵町では、『広報こうりょう』に企業などの広告掲載を募集しています。

- 【基本サイズ】 1 枠縦55mm×横90mm
- 【広告料】 裏表紙: 20,000円
内面: 10,000円

※すべてカラーで掲載します。

問 役場 秘書人事課 広報担当 ☎ (55) 1001

子ども英会話 田原本校 大感謝祭

日程 6月7日(日曜日)

無料予約制 時間 10:30/13:00/16:00
*各1時間～1時間半

参加 1.5歳～9歳/18名限定

★ネイティブ講師と英語体験! ★世界地図・おもちゃ、ゲームやストラックアウトで楽しもう! ジュース・お菓子付き!

English-Please!株式会社 since2001
ケンブリッジ大学英語検定試験認定センター JP172

八木校 0744-20-3866 受付時間 大塚日～金曜日 11時～20時
田原本校 0744-48-0040 受付時間 全曜日 9時～19時
田原本町津津 270-1 (田原本校:無料駐車場有り)

https://ep-kids.com

マンツーマン トレーニング指導 + 完全個室 + 返金保証付き

3食きっちり食べて無理なく痩せる
今話題のパーソナルトレーニング

無料カウンセリング
ご予約受付中!

たった3ヶ月で
-7.4kg

0745-43-9844

REAL STYLE
リアルスタイルフィットネスクラブ
VIPパーソナルトレーニング

大和高田本店 〒635-0025 本町西1丁目 9-16
田原本店 〒639-0247 湯原町田原本町 1-17-6
もちのまビル5F 4F

はじめて限定4回無料体験

4月・5月 真美ヶ丘校キャンペーン
6月までにご入会でラケット&ウェアプレゼント!!

毎週日曜日 場所:真美ヶ丘校(エコールファミ立体駐車場裏) 下記よりお申し込みください。

JJ 13:00～13:50 新年長～新小学3年生 LL 14:40～15:30 新小学3～6年生
KK 13:50～14:40 新小学1～4年生 MM 15:30～16:50 新小学3～6年生

4回無料体験のお申し込み・詳細は下記QRコードから
0745-52-2544

※お電話で「広報誌を見た」とお伝えいただくとスムーズです。

受付:平日10時～17時(担当:真田) ユニークスタイル 検索

全国瞬時警報システム(Jアラート) 全国一斉情報伝達試験

問 安全安心課 ☎内線 1258

緊急時における住民への迅速かつ確実な情報伝達に資するため、防災行政無線を使用した試験放送を流し、全国瞬時警報システム(Jアラート)の起動確認を以下の日程で行います。

実施日時

- 1回目: 5/20(水) 11:00 ~
- 2回目: 10/7(水) 11:00 ~
- 3回目: 2/17(水) 11:00 ~

注意事項

この試験は、Jアラート受信機を使用する自治体は原則として全て参加するものです。機器の機能確認を行う目的であるため、住民の反響調査や避難行動を行う実動訓練はありません。

人工肛門・人工膀胱の方への個別相談会開催

問 日本オストミー協会奈良県支部事務局 ☎090(4908)7619

日時	場所
5/16(土) 9:00 ~	奈良県文化会館 第2会議室
5/19(火) 12:00 ~	奈良県社会福祉総合センター2F ボランティアルーム

- ▷費用: 無料
- ▷申込: 不要
- ▷対象: 人工肛門・人工膀胱により悩んでいる方
- ▷その他: 専門看護師、支部役員、ストーマ装具業者が対応します。

2020年工業統計調査実施

問 地域振興課 ☎内線 1169

工業統計調査は、日本の工業の実態を明らかにすることを目的とした統計法に基づく報告義務がある重要な統計です。調査票へのご回答をお願いします。調査結果: 中小企業施策や地域振興などの基礎資料として活用されます。▷調査時点: 6/1

身体障がい者補助犬の貸与希望者募集

問 社会福祉課 ☎(55)6771

18歳以上で重度の障がいがある方(施設等に入所していない方)に対し、自立と社会参加の促進を目的として、補助犬を貸与します。

- ▷対象: (盲導犬) 視覚障がい1級 (介助犬) 肢体不自由1級又は2級 (聴導犬) 聴覚障がい2級
- ▷持物: 印鑑・身体障害者手帳・住民票抄本
- ▷申込方法: 上記問い合わせ先に申請してください。(申請書は社会福祉課に備え付けてあります。)
- ※貸与については、奈良県と補助犬訓練事業者が協議のうえ決定しますので、ご希望に添えない場合があります。貸与の対象条件については、お問い合わせください。
- ▷申込期限: 5/22(金)まで
- ※土・日・祝は受け付けていません。

かもきみの湯 休館

問 かもきみの湯 ☎(66)2641 御所市五百家333

かもきみの湯は、経年劣化に伴う不具合箇所の補修、利用者の安全を維持確保するための改修等を目的に、大規模修繕工事を実施します。▷休館予定期間: 6/1(月)~ 令和3.1/31(日)

5月31日世界禁煙デー

問 けんこう推進課 ☎(55)6887

5月31日は、世界禁煙デーです。たばこの煙には、ニコチンやタール、一酸化炭素など多くの有害物質が含まれており、がんや心臓病、COPDなどさまざまな病気の原因になり、健康に大きな影響を与えます。また、たばこは喫煙者だけではなく周りの人も受動喫煙にさらされると、健康に悪影響を及ぼす危険があります。この機会に喫煙と健康について考えてみませんか。



↑がん予防推進員さんが作成したポスターです。

4月から原則屋内禁煙が始まっています。

「望まない受動喫煙をなくす」ことを目的に、健康増進法が改正されました。飲食店、オフィス・事務所、工場、ホテル・旅館など多くの人が利用する全ての施設において、原則屋内禁煙となりました。

図書館における認知症相談窓口休止

問 介護福祉課 ☎(54)6663

『広報こうりょう』4月号で掲載しました図書館における「認知症に関する相談窓口」は、新型コロナウイルス感染症の拡大を防ぐため、当面休止します。再開は、感染症の拡大状況を見ながら検討します。なお、介護福祉課・地域包括支援センターでは随時、窓口や電話で相談は受付しています。

認知症ケアパス

認知症は早期発見が大切です。町では「認知症になっても住み慣れた地域で安心して暮らしていくことができる町」の実現を目指し、広陵町認知症ケアパスを作成しました。町ホームページでも内容が確認できますので、ご覧ください。



↑認知症あんしんガイド 認知症ケアパス

▼お知らせ

広陵パークゴルフコース「月例杯」・「元気会」中止について

問 広陵パークゴルフコース ☎(55)8957

5月の広陵パークゴルフコース「月例杯」・「元気会」は新型コロナウイルス感染症拡大防止に伴い広陵町パークゴルフ場の使用ができないため中止いたします。



町内公園について

問 都市整備課 ☎(55)1001

町内各公園についてのお願い

- ・集会や団体での利用は禁止。
- ・来園者同士が接近しないようお願いいたします。
- ・公園の使用後は、必ず手洗・うがいの徹底をお願いします。

そもそも自治基本条例って何? 町民一人ひとりに関係する大切なもの。 詳細は、左記QRコードまで

新型コロナウイルス感染症に関する情報 About Coronavirus Disease

広陵町公式チャンネル開設! YouTube 広陵町 手話 検索

広報紙無料配信アプリ! マチイロ 『広報こうりょう』をあなたのスマートフォンへお届け! 詳細は、左記QRコードまで

国保中央病院だより

テーマ 訪問看護ステーションについて
 問 国保中央病院 ☎0744 (32) 8800 (国保中央病院 訪問看護ステーション管理者 中谷 敬子)

訪問看護ステーション開設

4月1日より、国保中央病院訪問看護ステーションを開設しました。訪問看護ステーションでは、看護を必要とする患者が自宅で、療養生活が送れるようお手伝いします。訪問看護は、訪問看護ステーションの看護師が主治医の指示のもとに、患者の自宅を訪問して看護や医療処置を行ったり、患者やご家族のご相談を受けたりします。

在宅医療

病院での治療が終了し、「住み慣れた自宅に帰りたい、でもしんどくなったり痛くなったりしたらどうしよう」や「思うように動けないけど退院できるかな」、「管が入ってるけど帰れるかな」など、自宅での生活に不安がある方はご相談ください。国保中央病院地域支援センターと国保中央病院訪問看護ス

テーションが連携して、患者、ご家族のご希望を聴き、在宅療養について話し合います。そして、地域の関連機関との連携や介護保険サービスの調整を行い、在宅療養の体制を整えます。

緩和ケアホーム飛鳥

国保中央病院には「緩和ケアホーム飛鳥」が併設されており、がんを患っている患者の苦痛を緩和し、生活の質を高める支援しています。「症状が緩和されたので退院して自宅で過ごしたい。」「人生の最期を自宅で迎えたい。」と希望する患者、ご家族に対して、入院中から状態を把握し自宅でも同様の看護が継続できるよう、訪問看護サービスを提供していきます。

ご相談ください

訪問看護ステーションは、地域の患者が、在宅で自分らしく生きることを共に考え支援します。また、主治医との連携を密にし、迅速な対応をとりサポートします。そして、安心して療養生活ができるよう信頼関係を築き、質の高い心温かな看護の提供を目指します。お気軽にご相談ください。



担当の和やか編集後記 /

「レベルアップ」

皆さん こんにちは 担当の和やかです

春は、別れの季節とともに出会いの季節です

約3年間、広報担当でしたが

ついに僕にも後輩が増えました

頑張るぞ！

よろしく お願いします！

今まで以上に、『広報』というのを目指しますので

ミニ手話講座 Vol.13

5月のテーマ「休み」「楽しむ」



【休み】
両手の手のひらを下に向けて、左右から真ん中へ同時に寄せて人差し指側をつけて並べる。

【楽しむ】
両手を開いて胸の正面で交互に上下させる。

人権擁護委員による特設相談所の中止

問 住民課 ☎内線 1132

毎年6月に実施している特設人権相談所は、新型コロナウイルス感染症の感染拡大の状況を踏まえ、中止します。

第11回戦没者特別弔慰金請求について

問 社会福祉課 ☎(55)6771

令和2年4月1日から、第11回戦没者特別弔慰金の請求を受け付けています。しかし、新型コロナウイルス感染症拡大防止の観点から、窓口における滞在時間を短縮するため、ご希望の方には請求書等をお送りします。詳細は社会福祉課までお問い合わせください。
 ▷ 請求受付期間：令和 2.4/1 ~令和 5.3/31

マイナンバー手続き 休日臨時窓口開設

問 住民課 ☎内線 1132

マイナンバーカードを申請される人、マイナンバーカードが作成され、役場住民課から「個人番号カード・電子証明書発行通知書」のはがきをお送りした人、マイナンバーカード電子証明書の有効期限通知書およびマイナンバーカードの有効期限通知書が届いた人や、マイキー ID の設定支援のために、休日臨時窓口を開設します（上記以外の業務は行っていません）。
 ▷ 日時:5/24(日) 9:00~15:00
 ▷ 場所:住民課(役場1階)
 ※多数の申請により、混雑する場合があります。

証明書コンビニ交付サービス 休止のお知らせ

▷ 日時:5/2(土)~5/6(水) 終日
 役場庁舎内設置 自動交付機を含む。
 ※上記期間はシステムメンテナンスのため、サービスの利用ができません。

最新年度の所得証明書・(非)課税証明書発行

問 税務課 ☎内線 1106

令和元年分所得証明書・令和2年度(非)課税証明書は、下記の日から発行します。

住民税の納め方	証明書発行開始日
給与から特別徴収される方	5/11(月)
普通徴収(納付書や口座振替)で納める方	6/10(水)
年金から特別徴収される方	特別徴収と普通徴収の両方で納める方は6/10(水)から発行します。

※特別徴収とは、給与や年金から住民税を差し引かれて納める方法です。
 ※コンビニ交付にはマイナンバーカードが必要です。



消費生活相談

問 地域振興課 ☎内線 1166・1169

消費生活相談窓口では、消費生活に関するトラブルについての相談を受け付けています。

- トラブル例
- ①見積もり無料と広告に書いてあったので見積もりを頼んだら、作業代として2万円請求された。
 - ②スマートフォンを契約した際、よく分からないままにモバイルルーターの契約もしてしまったが、私には必要なかったように思う。
 - ③通信販売でサプリを注文。一度きりだと思っていたが、4回は購入が必要だと後から分かった。



テーマ 消費生活相談窓口を利用してください

相談

家族や知人からの相談の場合、詳しい内容が分からないので、できる限りご本人から消費生活相談窓口へお申し出ください。

対応

相談員が具体的なトラブル内容を相談者から聞き取り、事業者との交渉方法や解決策についてお伝えしたり、他の専門的な相談窓口などの紹介を行います。また、複雑な案件や相談者が高齢で自身での交渉が難しい場合は相談員が交渉のお手伝い(あっせん)を行う場合もあります。

ご相談ください

消費生活相談窓口には事業者に対して命令したり強制したりする権限はなく、代理人として交渉することもできませんが、相談者と事業者が納得できる解決になることを目指します。窓口に相談していい内容なのかどうか悩む場合は、一度ご相談ください。心配に思うこと、不安に感じることは早めに相談して解決していきましょう。



図書館HP

5月/

図書館 information

問 広陵町立図書館 ☎ (55) 4946

休館日 1(金)～31(日)・6月1日(月)
※新型コロナウイルス感染状況によっては変更となることがあります。



「図書館講座」「赤ちゃんから絵本を楽しもう!」「金曜名画劇場においでよ!」などのイベント行事は、新型コロナウイルス感染予防による休館のため **中止**とさせていただきます。

貸出ベストリーダー

平成31年4月～令和2年3月

一般書 文学

順位	タイトル	著者	請求記号	貸出回数
1	魔力の胎動	東野圭吾	Fヒ	110
1	蜜蜂と遠雷	恩田 陸	Fオ	108
3	危険なビーナス	東野圭吾	Fヒ	107
4	沈黙のパレード	東野圭吾	Fヒ	103
5	マスカレード・ナイト	東野圭吾	Fヒ	99

一般書 文学以外

順位	タイトル	著者	請求記号	貸出回数
1	一切なりゆき	樹木希林	778.2キ	68
2	大家さんと僕	矢部太郎	726.1ヤ	63
3	樹木希林120の遺言	樹木希林	778.2キ	42
4	妻のトリセツ	黒川伊保子	143.5ク	39
5	昆虫未来学	藤崎憲治	486.0フ	36

電子図書館のご案内

電子図書館とは…

広陵町電子図書館に登録されている電子書籍をインターネットにつないだパソコン・スマートフォン・タブレット端末等で検索・貸出・返却・閲覧できるサービスです。

▷対象: 図書館利用者カードをお持ちの町内在住・在学・在勤の方が利用できます。

▷利用方法: 電子図書館を利用するには、図書館利用者カードと図書館相談カウンターでのパスワード申請が必要です。予約等を行うためのパスワードをすでにお持ちの方は、同じパスワードでご利用いただけます。



おすすめの電子図書

タイトル	著者	出版社
キクタンTOEIC TEST SCORE 800改訂版	一杉 武史 編著	アルク 【S830.79】
「関東」と「関西」おもしろ100番勝負 -こだわりデータで対決!- 電子書籍版	日本博学倶楽部 著	PHP研究所 【361.42】
大集合!めいろ・まちがいさがし・えさがし72 -あそびながら考える力がぐんぐん伸びる-改訂版	なかさこ かずひこ! 作・絵	ブティック社 【K798】
うへへまいるまあす (うごくえほんチルビー)	長谷川 義史 作, 絵, 声の出演 長谷川 禄 ほか声の出演	モーニング 【K726.6】

5月/

公民館 information

問 広陵中央公民館 ☎ (55) 1181・4414
〒635-0821 広陵町大字笠 382 番地 1

休館日 7日(木)・11(月)・18(月)・25(月) 開館時間: 8:30～17:00
※新型コロナウイルス感染状況によっては変更となることがあります。



公民館HP



広陵中央公民館文化教室受講生募集

日本舞踊教室



※写真はイメージです。

▷日程: 6/24～9/30
水曜日(全10回)
▷時間: 10:00～11:30
▷定員: 10人
▷費用: 無料
▷講師: 中西 昌美さん

フレッシュひまわりブーケ



※写真はイメージです。

▷日程: 6/13(土)
▷時間: 10:00～11:30
▷定員: 10人
▷費用: 2,800円
▷講師: 青木 利恵さん

薬膳料理



※写真はイメージです。

▷日程: 6/4(木)
▷時間: 10:00～13:00
▷定員: 24人
▷費用: 1,000円
▷講師: 長谷真由美さん

書道教室(初級・中級)



※写真はイメージです。

▷日程: 6/14～10/18
日曜日(全8回)
▷時間: 13:30～15:00
▷定員: 10人
▷費用: 無料
▷講師: 松村 和彦さん

子ども合唱教室



※写真はイメージです。

▷日程: 6/14～10/25
日曜日(全10回)
▷時間: 10:00～11:30
▷対象: 小学生
▷定員: 10人
▷費用: 無料
▷講師: 藤本 博子さん

イタリアンクッキング教室



※写真はイメージです。

▷日程: 6/20～11/14
土曜日(全6回)
▷時間: 9:30～12:30
▷対象: 中学生以上
▷定員: 12人
▷費用: 6,000円
▷講師: 藪田 啓子さん

募集要項

▷対象: 町内在住・在勤で、開催の期間を通じて参加できる方
※同じ教室を3年受講された方は、受講できません。
▷申込方法: 往復はがき(一人1教室につき1枚)に教室名・住所・氏名・電話番号・年齢を記入し、広陵中央公民館まで郵送してください。直接申し込まれる場合は、返信用はがきをご持参のうえ、お越しく下さい。
▷申込期限: 5/15(金)必着
▷注意事項:
①申込多数の場合: 抽選(少数の場合: 中止する場合があります。)
②学習日時の週は、一部変更になる場合があります。

新規講座の希望について

「こんな講座があったら受講したい!」という、声をお聞かせください。講師の情報を併せて募集します。寄せられた情報は十分検討しますが、開講を約束するものではありませんので、ご了承ください。

広陵町文化協会 2020 総合展の開催日変更

『広報こうりょう』4月号はさみ込みチラシでお知らせしました、「広陵町文化協会 2020 総合展」は、新型コロナウイルスの感染拡大防止の観点から開催日を変更します。多くの皆様のご来場をお待ちしています。どうぞよろしく申し上げます。

変更前

5/15(金)～5/17(日)

変更後

6/26(金)～6/28(日)

● 口座振替引落日程表

引落日	諸税など
5月25日(月)	上・下水道使用料(5月分)
5月28日(木)	幼稚園利用料(5月分)
	保育所利用料(5月分)
6月1日(月)	学童保育料(5月分) (放課後子ども育成教室利用料)
	住宅使用料(5月分)
	軽自動車税

問 ○上・下水道使用料について
上下水道業務課 ☎(55) 2234
○その他諸税など
税務課 ☎内線1113～1117

納期限を過ぎた納付書では納付できません。
金融機関やコンビニで納める場合は、納期限
にご注意ください。

● 町の人口

令和2年3月末日現在(前月比)

人口	35,030人	(-26人)
男	16,834人	(-8人)
女	18,196人	(-18人)
世帯	13,260世帯	(+20世帯)



新型コロナウイルス感染症拡大防止により広
陵中央公民館での活動ができなため、5月
の短歌コーナーの掲載は見送らせていただき
ます。何卒ご了承ください。

● 子どもの広場通信

問 こども課 ☎(55) 6820

なかよし広場

新型コロナウイルス感染症拡大防止のため中止します。

マミつどいの広場

新型コロナウイルス感染症拡大防止のため中止します。
開設次第、香芝市・広陵町のホームページでお知らせい
たします。

● 防災無線放送の 確認(聞き直し)ダイヤル 0745(54)3746

● 5月のし尿収集予定

▶おおやまと環境整美事業協同組合 ☎(52) 2982
15日収集地区 六道山・大塚・安部・平尾・平尾住宅
20日収集地区 南郷・古寺・百済
25日収集地区 疋相住宅・大垣内・斉音寺・笠・笠東
27日収集地区 大垣内・疋相・赤部・新家

▶大和清掃企業組合 ☎(52) 3372
1日・2日収集地区
沢・大野・萱野・南・弁財天・的場・大場・中・寺戸・広瀬
※臨時汲み取りの際は、ご希望の日に添えない場合があります。
(6月は1日・2日の予定)
作業の都合により、予定を変更する場合があります。

短歌コーナー

石磨くをうな一人の彼岸入り
宝来橋わたれば董咲く館
山笑心抹茶館パン半分こ
連翹や忘れられない過疎の村
パンデミック春の地球は取込み中
パンジーを離れ黄蝶となりけり
服を着し犬も家族や野に遊ぶ
ほろ苦き夫の好みし若牛蒡
行列の先の判らぬ花見客

栗巢 聡
閻田 廣
小林 和子
坂上美和子
志田 久仁
島浦 澄子
杉橋 実
園田 雅子
竹村佐代子

● 今月の相談

相談名	相談日時 ※祝日は休み	相談場所	問い合わせ先
法律相談			新型コロナウイルス感染症拡大防止のため中止します。
心の健康相談室	月～金曜日 9:00～17:00	電話受付 ※希望で来所も 受け付けます。	心の健康相談室 ☎(54) 0220 ※カウンセリングは行っていません。相 談内容によっては、専門機関を紹介す る場合があります。
消費生活相談	広陵町 毎週木曜日 香芝市 毎週月・火・水・金 (広陵町の方も利用できます) ①10:00～12:00 ②13:00～15:00	(広陵町) さわやかホール (香芝市) 香芝市役所 (消費生活センター)	地域振興課 ☎(55) 1001(内線1166・1169) 相談電話 広陵町 ☎(55) 1001(内線2142) (電話は相談時間内のみ) 香芝市 ☎(44) 3313
行政相談委員 定例相談所			新型コロナウイルス感染症拡大防止のため中止します。

相談名	日時	相談場所	対象者
心の 相談室	5月11日(月) 9:00～12:30	広陵中学校 北館1階カウンセリング室	小・中学生と その保護者
	5月25日(月) 9:15～12:45	真美ヶ丘中学校 3階カウンセリング室	
まなび 相談室	5月11日(月) 14:00～17:15	広陵中学校 北館1階カウンセリング室	3歳児から中 学生までとそ の保護者
	5月25日(月) 14:00～17:15	真美ヶ丘中学校 3階カウンセリング室	
子ども と親の 相談	毎週月・水曜日	9:30～12:30 広陵東小学校	教育相談に関する 問い合わせ先 学校支援室 ☎内線1299
	毎週水・金曜日	8:30～11:30 広陵西小学校	
	毎週火・木曜日	9:30～12:30 広陵北小学校	
	毎週月・木曜日	9:00～12:00 真美ヶ丘第一小学校	
	毎週月・木曜日	9:30～12:30 真美ヶ丘第二小学校	

俳句コーナー

野に遊ぶ幼な子達の声楽し
板屋風のつづき萌へ出づひすひ色
公園の春の風こころ三輪車
チヨリツプ唄い出したる赤白黄
泣きつかればなももの野に眠る嬰
点描のピンクイエロー春堤
桜晴れサイクルロード二人旅
楽曲に弾きだされし里の春
静謐や花をいたはる縷々の雨
雲雀啼きバレエの音に入り込む
大鉢に仲よき三色更紗木瓜
野遊びの風たおやかに野の隆起
一礼し去り行く人に松の芯
開帳やまこと小さき観音音
開花期を思いめぐらす種袋

久野 幸子
三住 敏子
村本知寿子
安井 京子
米田優美子
麻生 郁世
淡口 邦隆
池嶋 庄市
石原 米
上田友紀子
大野 豊子
大山真由美
川端貴美子
河本 直樹
君島 京子

岡崎 祐々
河本 純子
小林 里子



中央公民館活動で俳句ク
ラブに属していない方
を対象に俳句の募集を行いま
す(選者による選定を行い、
掲載となります)。

【掲載枠】 毎月3枠

【条件】

・一人1点まで
・公民館活動で俳句クラブに
属していない方

【締め切り】 毎月8日(必着)

【方法】 応募用紙に必要事
項をご記入の上、メール・
FAX・郵送で下記までお送り
ください。

※応募用紙は、秘書人事課、
広陵中央公民館に設置して
います(町HPからのダウ
ンロードも可能)。

問 秘書人事課
☎内線1215
FAX (55) 1009
Eメール hisyo@town.
nara-koryo.lg.jp

広陵町 俳句募集

詳しくは、町HP
をご覧ください。



「支え合う地域づくりのために」

つながる



広がる

#12

「笠区から」

「まずはあいさつから」



まだ少し肌寒さが残る3月のある朝。さわやかホールの北に位置する笠池の東屋（あずまや）で、楽しい会話に花を咲かせる人たちに出会いました。

お話を伺うと、朝の散歩を楽しむ人同士が自然に言葉を交わすようになり、いつしかサロンのような集いの場ができたそうです。

決まった時間に散歩をしていると、同じ顔ぶれに出会うことはありますが、元は知らない人同士。仲良くなるにはどのようなきっかけがあったのでしょうか。

「最初の頃は会えば挨拶をする程度だったのが、段々と話す時間と量が増えていったという感じ。特にきっかけがないんですよ」

そんなふうになんげなく始まった集まりですが、誰かが散歩に現れないと心配になり、やがて互いを見守り合うようになったといえます。昨年、病気で散歩に出られ

ない時期があったという参加者の一人は、「病気が治って散歩を再開したとき、他の人がすごく心配してくれていたと知ったんです。もう心配かけちゃ悪いから、以前より健康に気をつけるようになりましたよ」と話します。

また、「散歩のついでに互いの近況や世間話をするだけなんだけど、それが楽しみ。」と話す人や、「顔を見せない」と心配してくれるし、こっちは相手の心配をする。そういう関係って大切にしたいと思っています」と話す人もいました。健康維持のために始めた散歩が、今では「ここに来るために健康でいよう」と思うようになったそうです。

こんなすてきなつながりも、最初は一言の挨拶から。皆さんも、まずは挨拶から始めてみませんか。

役場の開庁時間

午前8時30分～午後5時15分

※土・日・祝日を除きます

ホームページ <http://www.town.koryo.nara.jp>

Eメール info@town.koryo.nara.jp

編集発行 広陵町役場（秘書人事課 広報担当）

奈良県北葛城郡広陵町大字南郷583番地1

TEL 0745 (55) 1001 / 0745 (57) 0001

FAX 0745 (55) 1009

広告

24時間365日LINEで質問可能 / 広陵町AIチャットボット開始



←詳細は、左記QRコードまで



ごみ出しおたすけアプリ 「さんあ〜る」 配信中

町では、スマホでごみ出し日などが確認できるアプリを配信しています。



Download on the App Store



ANDROID APP ON Google play



この用紙は再生紙を使用しています。環境負荷が少ない植物油インキを使用しています。



Fontworks UDFont