

KORYO 4

広報こうりょう

2017.APRIL

No.751

桜を見つげに
出かけませんか？

高田川堤防（大字萱野地内）

TOPICS

- 平成 29 年度予算の概要 P 2・3
- クリーンセンターからのお願い P 4
- 人間ドック・脳ドック助成事業 P 5
- 新年度を機に運動してみませんか？ ... P 8・9
- まちのわだい P10・11
- 子育て支援情報（保育園） P18・19





一般会計

平成29年度当初予算をお知らせします

平成29年度当初予算は、一般会計と5つの特別会計、水道事業会計、下水道事業会計を合わせて総額197億3,130万円となりました。

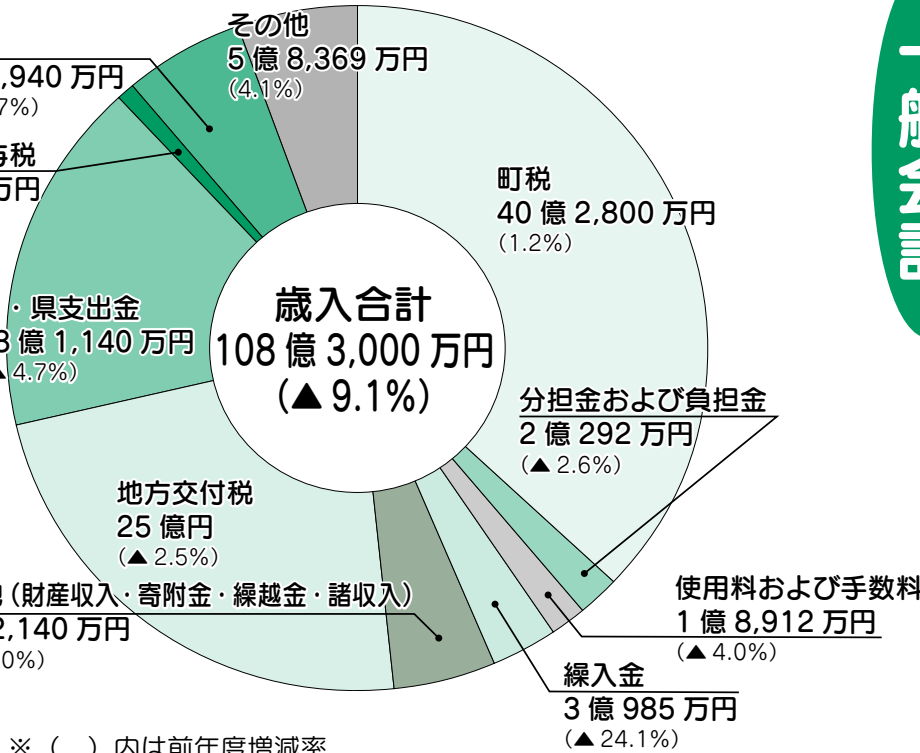

※ () 内は前年度増減率
▲は減少を表す記号です

平成29年度の予算編成にあたっては、昨年度に引き続き、町の第4次総合計画に掲げる基本構想を実現化するため、7つの具体的目標を設定しました。

- ① 町の活力向上
- ② 利便性の高いまちづくり
- ③ 安全・安心のまちづくり
- ④ 「健康」のまちづくり
- ⑤ 子育て・教育のまちづくり
- ⑥ 快適生活のまちづくり
- ⑦ 歴史ロマンのまちづくり

歳入では、皆さんに納めていただく町民税や固定資産税などの町税が40億2,800万円でもっとも多く、続いて地方交付税、国・県支出金の順となっています。一方、歳出では、高齢者、障がい者や児童などの福祉に使われる民生費が38億8,787万円でもっとも多く、続いて衛生費、総務費の順となっています。

※ 予算書は、役場2階情報公開コーナー、図書館で閲覧できます。

◆ 問い合わせ先 総務課 ☎ 内線1259

★会計別当初予算額一覧表★

| 会計名 | 予算額 | 前年度増減率 |
|----------------|-------------|--------|
| 一般会計 | 108億3,000万円 | ▲9.1% |
| 国民健康保険特別会計 | 39億9,980万円 | 2.8% |
| 後期高齢者医療特別会計 | 3億5,440万円 | 9.5% |
| 介護保険特別会計 | 21億9,290万円 | 3.9% |
| 墓地事業特別会計 | 1,350万円 | ▲70.1% |
| 学校給食特別会計 | 3億1,930万円 | 8.1% |
| 用地取得事業特別会計 | 0円 | 皆減 |
| 水道事業会計(収益的支出) | 8億9,406万円 | ▲5.3% |
| 下水道事業会計(収益的支出) | 11億2,734万円 | 皆増 |
| 総額 | 197億3,130万円 | ▲5.1% |

※ 下水道事業会計は、特別会計から企業会計に変更となりました。(詳しくは16ページに記載)



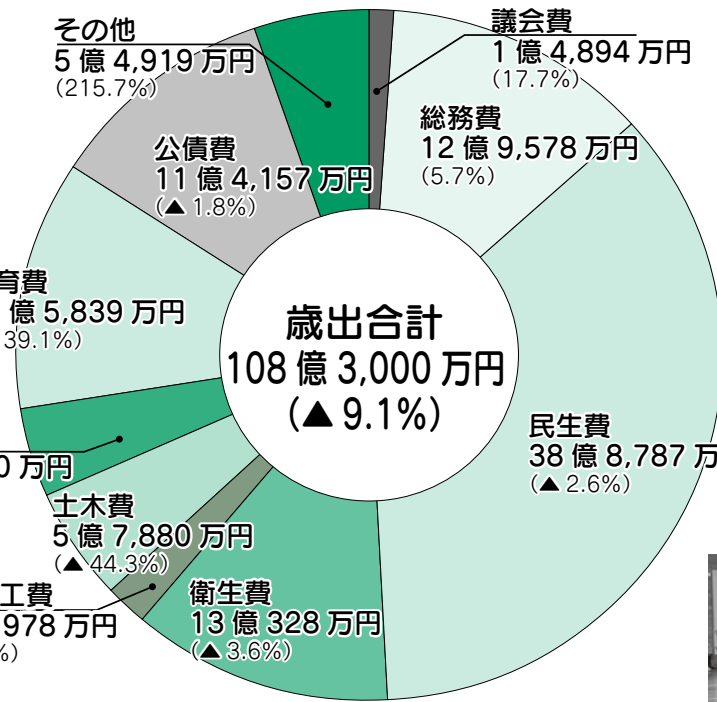

※ () 内は前年度増減率
▲は減少を表す記号です

平成 29 年度の主な事業

①町の活力向上

| | |
|------------------|---------|
| 西谷公園整備事業 | 4,900万円 |
| 第32回国民文化祭市町村連携事業 | 752万円 |
| 3世代ファミリー定住支援事業 | 600万円 |

②利便性の高いまちづくり

| | |
|--------------|---------|
| 広陵元気号運行事業 | 6,400万円 |
| 図書館空調設備入替事業 | 2,905万円 |
| 議場音響システム導入事業 | 2,000万円 |

③安全・安心のまちづくり

| | |
|-----------------|---------|
| 街路灯LED化更新事業 | 2,000万円 |
| 町立体育館アリーナ床面張替事業 | 2,300万円 |
| 町立体育館照明LED化事業 | 870万円 |

④健幸のまちづくり

| | |
|---------------------|-------|
| 「いのちを守るまちづくり」イベント事業 | 197万円 |
|---------------------|-------|

⑤子育て・教育のまちづくり

| | |
|------------------|-------------|
| 小・中学校トイレ洋式化事業 | 994万円 |
| 小・中学校普通教室空調設置事業 | (7億4,986万円) |
| 広陵北かぐや認定こども園建設事業 | (7億6,300万円) |

※ () は、平成28年度予算の繰越事業です。

⑥快適生活のまちづくり

| | |
|------------------|---------|
| 百済中央線バイパス整備事業 | 4,800万円 |
| 古寺町営住宅地上式受水槽設置事業 | 3,650万円 |

⑦歴史ロマンのまちづくり

| | |
|----------------|---------|
| 特別史跡栗山古墳保存修理事業 | 4,653万円 |
|----------------|---------|

水道事業会計

| | | 予算額 | 前年度増減率 |
|-----|----|-----------|--------|
| 収益的 | 収入 | 8億4,383万円 | ▲4.3% |
| | 支出 | 8億9,406万円 | ▲5.3% |
| 資本的 | 収入 | 2億9,784万円 | 6.1% |
| | 支出 | 4億3,336万円 | ▲48.0% |

水道事業は、安全で安心な水を安定供給するために、以下の事業を実施します。

○耐震管布設替工事 3億9,000万円

下水道事業会計

| | | 予算額 | 前年度増減率 |
|-----|----|------------|--------|
| 収益的 | 収入 | 12億1,466万円 | 皆増 |
| | 支出 | 11億2,734万円 | 皆増 |
| 資本的 | 収入 | 4億9,118万円 | 皆増 |
| | 支出 | 6億9,613万円 | 皆増 |

下水道事業は、美しく快適な住環境の確保や河川などの水質保全のために、以下の事業を実施します。

| | |
|--------------------|---------|
| ○管渠布設工事 | 1,000万円 |
| ○マンホールポンプ設置工事 | 2,200万円 |
| ○下水道ストックマネジメント計画策定 | 2,500万円 |

公営企業会計

クリーンセンターからのお願い

ごみの出し方およびアプリ配信について

不用品の貼り紙について

粗大ごみを出す際、「不用品」の貼り紙を必ず1点ずつ貼付してください。例えば、自転車や2台出す場合は、1台ずつ貼り紙を貼付してください。



貼り紙が貼付されていないと、収集する物かどうかの判断ができません。また、1回の収集に出す量は、3点まででお願いします。詳しくは、ごみ分別ガイドブックP8、P9をご覧ください。



ごみを出す時間について

ごみは必ず収集日の午前8時までに出示してください。交通事情などにより収集車が通過する時間は前後します。収集後に出されても、次の収集日まで収集しません。

円滑なごみ収集に、ご理解とご協力をお願いいたします。

ごみ出しおたすけアプリ「さんあくる」配信スタート!

4月から広陵町のごみ出しについて、スマートフォン



(iPhone, Android) で、ごみ出しおたすけアプリの配信を開始します。(左下のQRコードからダウンロードしてください。)

このアプリをスマートフォンでダウンロードすると、スマートフォンでお住まいの地域のごみカレンダー、ごみ分別ガイド、ごみ出しに関する町からの随時情報をご確認いただけます。

ごみの分別方法に悩んだり、収集日を忘れることはありませんか?そんな問題を、解決できるアプリです。

ご不明な点については、左記までお問い合わせください。

◆問い合わせ先

クリーンセンター広陵

☎ (57) 2000



▲Android用



▲iPhone用

交通事故のないやすらぎの大和路づくり

大和の交通マナーを高めよう

4月6日(木)から15日(土)まで「春の交通安全県民運動」が展開されます。また、10日(月)は「交通事故死ゼロを目指す日」です。期間中は、交通対策協議会・交通安全母の会・各種関係機関の協力を得て、交通安全運動を実施します。

◆運動の基本

子供と高齢者の交通事故防止
事故にあわない、おこさない

◆運動の重点

○歩行中・自転車乗車中の交通事故防止

(自転車安全利用五則)

・自転車は、車道が原則、歩道は例外

・車道は左側を通行

・歩道は歩行者優先で、車道寄りを徐行

・安全ルールを守る

・子どもはヘルメットを着用

○後部座席を含めた全ての座席のシートベルトとチャイルドシートの正しい着用の徹底

○飲酒運転の根絶

自転車事故を防ごう!

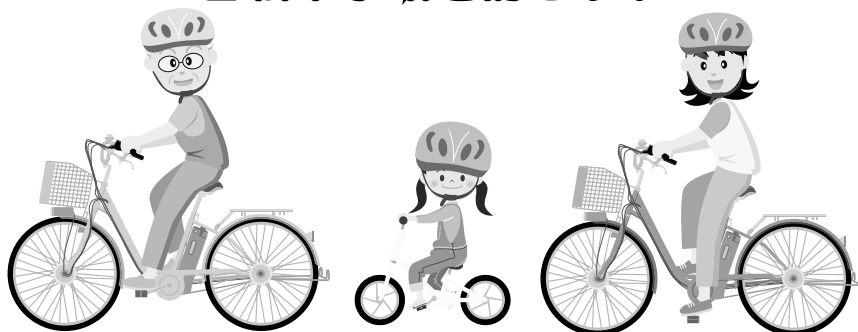

▲今年は特に高齢者の交通事故が多発しています。大切な命を守るため、自転車に乗る時は、ヘルメットをかぶりましょう。

○二輪車、特に原付車の交通事故防止(奈良県重点)

◆問い合わせ先 危機管理課

☎ 内線1258

平成 29 年度人間ドック・脳ドック費用の助成事業を実施します

健康管理は大切です！

皆さんの健康管理や病気の早期発見のため、人間ドック・脳ドック費用の助成事業を実施します。それぞれ下表の応募資格に該当する方が対象です。

| | | | |
|----------|---|---|---|
| 種類 | 国民健康保険 40歳以上人間ドック | 40歳以上 脳ドック | 後期高齢者医療 人間ドック・ 脳ドック |
| 募集 人数 | 330人 | 150人 | 人間ドック20人 脳ドック15人 |
| 注意 事項 | ○人間ドック・脳ドックの重複応募はできません。 ○人間ドック・脳ドックは保険が適用されません。現在治療中の方は、主治医と相談のうえ、お申し込みください。 | | |
| 応募 資格 | ◆国民健康保険の 被保険者 ※特定健診(無料)受 診か、人間ドック 費用助成のどちら かのみとなります。 | ◆加入している健 康保険から助成 金の交付を受け ていない方 | ◆後期高齢者医療 被保険者 ※健康診査(無料) 受診か、人間ドック 費用助成のど ちらかのみとな ります。 |
| | 昭和53年4月1日以前にお生まれの方 で、受診日に後期高齢者医療被保険者に 該当していないこと | | |
| 助成 金額 | 人間ドック 15,000円 ・ 脳ドック 10,000円 | | |
| 応募 方法 | 応募券に必要事項を記入のうえ、点線部分で切り取って、保 険年金課まで提出してください。(郵送可) ※電話・ファクスによる応募は受付できません。 ※脳ドックの応募券はP. 6 (裏面) にあります。 | | |
| 応募 期間 | 4月3日(月)～4月17日(月) ※郵送の場合は4月17日(月)到着分まで有効 | | |

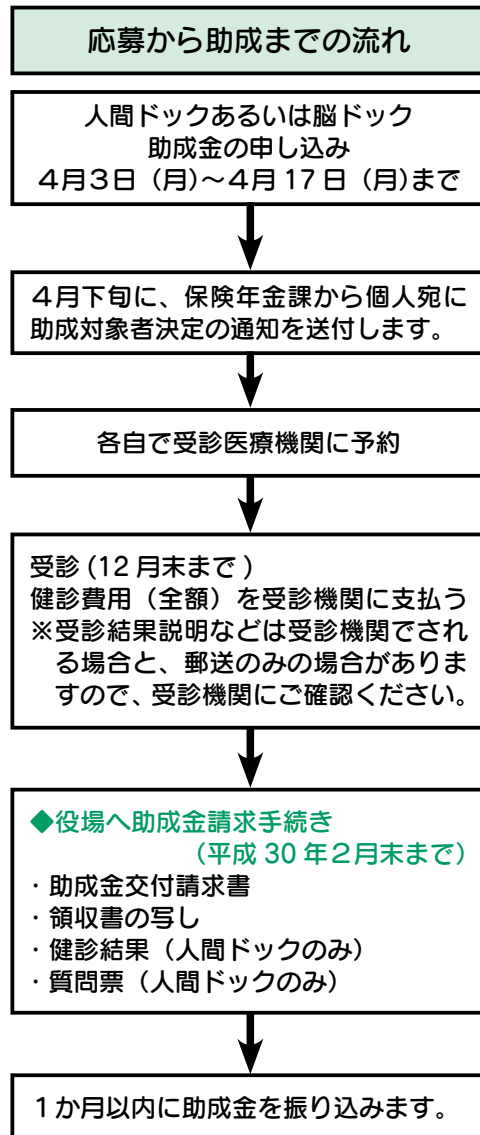

◆応募券郵送先・問い合わせ先
〒635-8515 広陵町大字南郷 583 番地 1
広陵町役場 保険年金課
国保係 ☎内線 1142・1144・1145・1146
後期高齢者医療係 ☎内線 1140・1147

| 人間ドック応募券 | |
|--|-----------------|
| 応募にあたり、次のことに同意します。 | |
| ① 資格確認・町税等納付状況について、町長が 確認すること | |
| ② 受診結果を町が実施する保健事業および特定 健診・特定保健指導に利用すること | |
| 保険の種類 | 国民健康保険・後期高齢者医療 |
| 氏名 | 男・女 |
| 住所 | 広陵町 |
| 生年月日 | 大正・昭和 年 月 日()歳 |
| 電話番号 | () |

(脳ドックは裏面に記入してください。)

| 人間ドック応募券 | |
|--|-----------------|
| 応募にあたり、次のことに同意します。 | |
| ① 資格確認・町税等納付状況について、町長が 確認すること | |
| ② 受診結果を町が実施する保健事業および特定 健診・特定保健指導に利用すること | |
| 保険の種類 | 国民健康保険・後期高齢者医療 |
| 氏名 | 男・女 |
| 住所 | 広陵町 |
| 生年月日 | 大正・昭和 年 月 日()歳 |
| 電話番号 | () |

(脳ドックは裏面に記入してください。)

国民年金

「学生納付特例制度」の

申請受付が始まります

国民年金は、20歳から60歳未満までのすべての方が加入し、保険料の納付が義務付けられています。

学生の方には、本人の申請により在学期間中の保険料納付を猶予し、社会人になってから保険料を納めることができる「学生納付特例制度」があります。

◆対象となる学生

大学(大学院)・短大・高等学校、高等専門学校、専修学校および各種学校などの学生

◆所得審査基準

本人の前年所得が118万円＋扶養親族の数×38万円以下等であること。

※家族の方の所得は問いません。

◆申請期間

20歳以上の学生である期間のうち、申請が受理された月から2年1か月前の月分まで申請できます。

◆申請手続き

年金事務所または役場保険年金課で申請してください。

※日本年金機構から学生納付特

例申請書(はがき)を送付さ

れた方は、申請書(はがき)

に必要事項をご記入のうえ、

ご返送ください。

※ご返送された方は、申請手続

きは不要です。

◆持参するもの

①年金手帳(コピー)

②印鑑

③在学証明書(原本) または学

生証の写し(両面)

④所得証明書(所得の確認が必

要な方で1月1日時点の住所

と申請時点の住所が異なる場

合)

⑤失業を理由とする場合は、雇

用保険受給資格者証など

※代理人の方が申請される場合

は、委任状と代理人の身分証

明書が必要です。

◆注意

保険料が未納となつて

いる場合、その間に事故や病氣

で障がいが残っても「障害基礎

年金」が支給されない場合があ

ります。

就職したら

追納しましょう

学生納付特例承認期間は、年金受給資格期間には認められませんが、年金の受給額には反映されません。10年以内であれば後から納付(追納)することができます。

将来、年金受給額を増やすためにも、必ず納めましょう。

※保険料の追納には、申込書の提出が必要です。

※承認を受けた期間の翌年度から

起算して3年度目以降は、当時の

保険料額に加算額が上乘せさ

れます。

◆問い合わせ先

○大和高田年金事務所

国民年金課

☎ (22) 3531

○役場 保険年金課

☎ (55) 1001

内線1140・1147

平成29年度 脳ドック助成事業 応募券

(詳細はP. 5をご覧ください。)

| 脳ドック応募券 | |
|--|--------------------|
| 応募にあたり、資格確認・町税等納税状況について、町長が確認することに同意します。 | |
| 保険の種類 | 国民健康保険・後期高齢者医療・その他 |
| 氏名 | 男・女 |
| 住所 | 広陵町 |
| 生年月日 | 大正・昭和 年 月 日()歳 |
| 電話番号 | () |

| 脳ドック応募券 | |
|--|--------------------|
| 応募にあたり、資格確認・町税等納税状況について、町長が確認することに同意します。 | |
| 保険の種類 | 国民健康保険・後期高齢者医療・その他 |
| 氏名 | 男・女 |
| 住所 | 広陵町 |
| 生年月日 | 大正・昭和 年 月 日()歳 |
| 電話番号 | () |



KEEPはつらつ教室 参加者募集



この教室は、広陵町介護予防リーダー（通称KEEP・キープ）が中心となって活動している、介護予防を目的とした運動教室です。介護予防リーダーとは、町と畿央大学が連携した養成講座で運動指導に必要な基礎知識と技術を身につけた住民ボランティアです。



◆対象者

○町内在住の65歳以上の方

○医師から運動許可を得ている方

※今年度からは、**前期**（5月から）

または、**後期**（11月から）のどちらかのみ
の教室の参加でお願いします。

◆費用 無料

◆申し込み方法

往復はがき（一人1教室）に希望の会場名・郵便番号・住所・氏名（ふりがな）・生年月日・電話番号をご記入のうえ、お申し込みください。

※新規でお申し込みの方は、「新規」とご記入ください。

※申し込み人数が多数になった場合は、新規の方を優先し、事務局で抽選を行い、結果については、当落に関わらず通知します。

◆申し込み期限

4月17日（月）当日消印有効

★教室日程一覧表★

| 教室名 | 開催日程および時間 | 定員 |
|------------------|-------------------------------------|------------|
| エコール・マミ マミホール | 5/15～9/25（全17回）毎週月曜日 10:00～11:30 | 各教室 25人 |
| 真美ヶ丘体育館 会議室 | 5/17～9/27（全19回）毎週水曜日 10:00～11:30 | |
| 広陵中央体育館 選手控室 | 5/18～9/28（全19回）毎週木曜日 10:00～11:30 | |
| はしお元気村 多目的室 | 5/19～9/29（全18回）毎週金曜日 14:30～16:00 | |

◆申し込み・問い合わせ先

〒635-0821
広陵町大字笠161番地2
介護福祉課 地域包括支援センター
（さわやかホール内） ☎（54）6663

「だれもが輝ける社会」を 一緒に考えませんか

男女共同参画審議会委員を募集します

町では、誰もが多様な選択肢から自らが自らの道を選択でき、活躍できる社会の実現を目指し、「男女共同参画行動計画」の策定事務を進めているところです。

そこで、男女共同参画の推進に
関して、「広陵町男女共同参画審議会」を設置し、委員の一部を以下のとおり募集します。

◆委員の主な役割

○男女共同参画行動計画の策定に
関すること

○男女共同参画の推進に関するこ
とについて調査・審議すること

◆応募資格

次の要件をすべて満たす方

○町に在住、在勤、在学する18歳
以上の方（高校生を除く。）

○男女共同参画の推進に理解と意
欲がある方

○年4回程度の審議会（平日の夜
間に開催予定）に出席できる方

○公務員（非常勤特別職を除く。）
でない方

◆募集人数 3名程度

◆任期 2年（委嘱した日から）

◆応募方法 住所、氏名、年齢、
電話番号および参加したい理由を
400字程度で記入のうえ、役場
2階企画調整課へ持参いただく
か、郵送、FAX、Eメールでお
送りください。（様式は問いませ
ん。）

◆応募受付期間

4月3日（月）～14日（金）

※持参の場合は、土曜・日曜を除
きます。

◆謝金 審議会開催1回につき、
4,000円

◆申し込み・問い合わせ先

〒635-8515
広陵町大字南郷583番地1
企画調整課 ☎内線1219
FAX（55）1009
Eメール kikaku@town.nara-
koryo.lg.jp

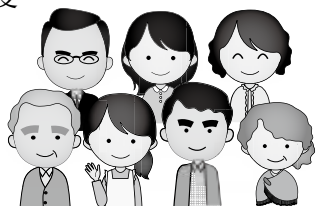

世界遺産、熊野古道を歩きませんか？

～歩け歩こう会参加者募集～

歩け歩こう会では、和歌山県高野山から和歌山県熊野本宮大社までのコース約72kmを全4回で踏破します。今回は2回目です。

- ◆日時 5月13日(土) ※予備日5月20日(土)
- 集合場所・時間 広陵中央公民館に午前6時30分
- ◆コース 熊野古道(歩行時間約7時間)
広陵中央公民館～(バス)～野迫川村大股→(約16.8km)→十津川村五百瀬集落～(バス)～広陵中央公民館(広陵中央公民館で午後6時解散予定)
- ◆定員 50人
- ◆持ち物 弁当、水筒、タオル、帽子、防寒着、雨具など
- ◆参加費 2,200円(保険料含む)
- ◆参加資格 町内在住者または在勤者(18歳以上)
- ◆申し込み方法 往復はがき(1枚につき2人まで)に「歩け歩こう会参加」・参加者全員の住所・氏名・年齢・電話番号をご記入のうえ、郵送してください。直接お申し込みの場合は、返信用はがきをご持参ください。※申し込み多数のときは抽選となり、前回参加者を優先します。
- ◆申し込み期限 4月14日(金)必着
- ◆その他
※今回のコースは上級者向けのため、登山に自身のある方(金剛山程度)に限ります。
- ◆参加申し込み・問い合わせ先
〒635-0821 広陵町大字笠 382番地1
広陵中央公民館内体育協会事務局
☎(55)4414

第59回春季町民総合体育大会参加者募集

日頃の練習の成果を試してみませんか？

- ◆総合開会式 4月9日(日)午前8時30分から
- ◆場所 広陵健民運動場
- ◆参加資格 町内在住または在勤の方
※競技種目により参加に関する要項が異なりますので、詳しくは事務局へお問い合わせください。
- ◆申し込み締切日 4月6日(木)

| 開催日 | 開催種目 | 開催場所 |
|--------------------------------------|----------|------------|
| 4/9(日) 4/16(日) ※予備日 4/23(日) | 卓球 | 真美ヶ丘体育館 |
| | バレーボール | 広陵中央体育館 |
| | 柔道 | 広陵中央体育館格技場 |
| | バスケットボール | 広陵北体育館 |
| | バドミントン | 真美ヶ丘中学校体育館 |
| | ソフトテニス | 健民テニスコート |
| | ソフトボール | 広陵中学校 |
| | テニス | 真美ヶ丘テニスコート |
| | 軟式野球 | 広陵健民運動場 |

- ◆申し込み・問い合わせ先
広陵中央公民館内体育協会事務局
☎(55)4414



CHALLENGEDAY

チャレンジデー 2017

○対戦相手が決定しました！



○チャレンジデーとは？

毎年5月の最終水曜日に世界中で実施される住民総参加型のスポーツイベントです。人口規模がほぼ同じ自治体同士が、午前0時から午後9時までの間に、運動やスポーツをした住民の参加率を競います。3回目の挑戦をします。

- ◆問い合わせ先 広陵町チャレンジデー実行委員会事務局(広陵中央公民館スポーツ振興課内)
☎(55)4414

5月31日(水) 実施!

(午前0時～午後9時のうち15分以上参加)

東松島市の概要

人口 40,310人(平成28年11月1日現在)

面積 101.36km²(広陵町の6倍強)

交通アクセス

(電車・飛行機の場合) 省略→(東北新幹線または仙台空港)→仙台駅→(仙石線)→矢本駅

○東松島市ってどんなところ？

宮城県東松島市は、西部に石巻市、南部は太平洋(松島湾)の広がる地域です。平成23年の東日本大震災で地震、津波により市内の大部分が被災し、市内だけで死者は1,000人を超えました。

普段は、リアス式海岸と松などの自然がおりなす「奥松島」や太平洋の荒波と風雨が作り上げた日本三大溪の「嵯峨溪」など、観光名所が多数あるまちです。ちなみに東松島市は、チャレンジデー7回目の挑戦で、これまで2勝3敗(対戦なし1回)の成績です。



広陵ステーションプラス1クラブ 2017年度会員募集!

2014年度から始動した広陵町ステーションプラス1クラブは、今年度も新たなスポーツを取り入れ、地域の皆さんにスポーツを楽しめるような環境を作っていきます。たくさんのご参加をお待ちしています!

| 教室名 | 対象者 | 日時 | 場所 | 定員 | 月会費 |
|-----------------------------------|-------------------|--|-----------------------|---------|--|
| バスケットボール | 小学3～6年生 | 毎週日曜日 10:00～12:00 | 真美ヶ丘体育館 | 20人 | 2,000円 |
| 硬式テニス | 小学1～6年生 | 毎週土曜日 9:00～13:30 | 真美ヶ丘テニスコート | 各クラス10人 | (50分コース) 3,960円 (70分コース) 7,800円 |
| | | 毎週日曜日 9:00～13:30 | 西谷公園テニスコート | | |
| バドミントン | 小学1～6年生 および一般 | 毎週日曜日 15:00～17:00 ※月3回 | 広陵西体育館 | 各15人 | 2,000円 |
| キッズサッカー | 未就学児 | 毎週木曜日 16:00～16:50 | 広陵東体育館 | 各15人 | 2,000円 |
| | | 毎週火曜日 16:00～16:50 | 広陵西体育館 | | |
| | | 毎週金曜日 16:00～16:50 | 真美ヶ丘体育館 | | |
| キッズサッカー プラス | 小学1～3年生 | 毎週木曜日 17:00～18:30 | 広陵東体育館 | 各15人 | 2,000円 |
| | | 毎週火曜日 17:00～18:30 | 広陵西小学校 | | |
| | | 毎週土曜日 9:00～11:30 | 時計台公園 | | |
| フットサル(現役 フリーガーによる ドリテクスクール) | 小学1～3年生 | 毎週月曜日 17:00～18:00 | 広陵東体育館 | 各15人 | 5,000円 |
| | 小学4～6年生 | 毎週月曜日 18:00～19:00 | | | |
| | 中学生 | 毎週月曜日 19:00～20:00 | | | |
| なでしこサッカー スクール | 小学1～6年生 (女子のみ) | 毎週金曜日 18:00～19:00 毎週土曜日 18:00～19:00 | 広陵東体育館 | 各20人 | 1,000円 |
| 女子サッカー スクール | 中学生以上 (女子のみ) | 毎週金曜日 19:00～20:00 毎週土曜日 19:00～21:00 | 広陵東体育館 | 各20人 | 1,000円 |
| 子どもランニング クラブ | 小学3～6年生 | 毎週木曜日 17:00～18:30 | 広陵西小学校 ※冬季、広陵中央体育館 | 30人 | 4,000円 |
| 綺麗になるヨガ | 一般女性 | 毎週木曜日 10:00～11:00 | 広陵中央体育館選手控室 | 15人 | 2,500円 |
| 体幹トレ&newス トレッチ | 一般 | 毎週火曜日 19:20～20:20 | 広陵中央体育館選手控室 | 10人 | 5,000円 |
| スーパーキッズ 運動塾 | 小学1～3年生 | 毎週火曜日 17:00～18:00 | 広陵中央体育館選手控室 | 各10人 | 5,000円 |
| | 小学4～6年生 | 毎週火曜日 18:10～19:10 | | | |
| ダンス教室 | 小・中学生 | 毎週土曜日 13:00～14:00 | 広陵中央体育館選手控室 | 15人 | 3,000円 |

◆会員年会費・保険料

| 会員区分 | 年会費 | 保険料(年間) |
|------------|--------|--------------|
| 16歳未満 | 4,000円 | 1,000円 |
| 16歳以上65歳未満 | 5,000円 | 任意加入(2,000円) |
| 65歳以上 | 4,000円 | 任意加入(1,000円) |

※保険期間・保険料は1年間のみです。

◆申し込み方法 教室によって、申し込み方法が異なりますので、詳しくは下記までお問い合わせください。

◆申し込み・問い合わせ先

〒635-0821 広陵町大字笠 350 番地 1
 広陵中央体育館内クラブ事務局 ☎(60) 3536
 (平日、火～金曜日 9:30～19:30)
 Eメール kstp1c@gmail.com

勇気ある救助活動！

「松本清五さん（大字南）に
感謝状贈呈」

2月21日、奈良県広域消防組合
広陵消防署で、松本清五さんに感
謝状の贈呈が行われました。

これは、2月3日、大字南で発
生した中高層建物火災において、
自身の危険を顧みることなく、建
物の2階で助けを求めていた学習
塾の講師と塾生をとっさの判断で
自宅のハシゴをベランダに架け、
的確な判断により救出・避難活動
に尽力され、死傷者の発生を未然
に防がれたことによるものです。
この迅速かつ勇気ある行動に感
謝します。



▲寺崎至亮消防署長から手渡されました

「広陵町の民話」と「ふるさと の言葉」の冊子完成

「広陵町社会教育委員会議」

3月2日、広陵町社会教育委員
の皆さんが、「広陵町の民話」と「ふ
るさと言葉」の冊子完成報告の
ために来庁されました。

これらは、社会教育委員会議が
世代間交流事業の一環として編集
したもので、文献や地域の高齢者
からの聞き取りに基づいた内容に
加えて、町内の写真や中学生が描
いてくれた挿し絵などが豊富に掲
載されています。

冊子は、町内の教育機関や図書
館などに設置されているほか、町
ホームページでもご覧いただけま
す。皆さんもぜひご覧ください。
◆問い合わせ先 生涯学習課（中
央公民館内） ☎（55） 1181



▲民話や方言を分かりやすく紹介しています

まちづくりの拠点に！

奈良県と広陵町の包括連携協定



▲県と連携してにぎわいの拠点整備を行います

2月27日、奈良県と広陵町で、
県営馬見丘陵公園および竹取公園
を中心としたまちづくりに関する
包括連携協定を締結しました。

今後は、公園の活用による賑わ
いの創出に向け、お互いに情報や
意見を交換し、共同で取り組んで
いくとともに、住民の皆さんと
ワークショップなどを開催し、ま
ちづくりの拠点整備に向けた取り
組みを進めていきます。

みんなで町内をきれいに

大和川水系一斉

クリーンキャンペーン

3月5日、広陵町を美しく住み
よい環境のまちにするためにク
リーンキャンペーンが実施されま
した。

当日は、大字・自治会、協力企
業、学校などあわせて3,788
人の方に参加していただき、回収
車31台分、9.3トンものごみを
回収することができました。

町内を美しいまちにするため
にご協力いただきました皆さん、あ
りがございました。



▲かつらぎの道を清掃
（真美ヶ丘中学校）



▲多くのごみを回収できました

地域を元気に！ 『わたしの町の野菜自慢』

Vol.3

瀧本 裕彦さん（笠） コウさん 恭平さん



▲裕彦さんとコウさん

笠の瀧本さん。ハウスでイチゴやナスを栽培されています。裕彦さんは、県の指導農業士として新規就農者の育成等に貢献され、コウさんは、現在町の農業委員を務めておられます。

イチゴの栽培を始めて6年目、「古都華」と「紅ほつぺ」を作っています。実がしっかりと、紅色が鮮やかな古都華は、ケーキのトッピングに使われています。そのほか、生食のイチゴは近隣市町の直売所や、週2回は自宅前で販売しています。

イチゴ栽培について、裕彦さんとコウさんの息子さんと農業大学校を卒業し、会社勤めの後、4年ほど前に就農した恭平さんが開設。瀧本家がイチゴを作り始めたのも、恭平さんが農業大学校で学んでいたことがきっかけだそうです。

咲いた花にミツバチが授粉し、30日ほどで収穫が始まり、11月から5月の連休頃まで収穫します。収穫・パック詰めは夕方から早朝。寒い時間にするので、果実を温めずに品質の良いまま出荷できるそうです。

ビニールハウス内は、晴れの日はほとんど暑く



▲イチゴの高設栽培。高い位置にすることで、屈まずに作業できます。

なり、夜や雨になると急に冷え込みます。暑いときはビニールを巻き上げて風が通る隙間を作り、太陽が隠ればまた閉じるなど、温度調整が要です。また、伸びて古くなつた葉を取り除いて、果実に光や栄養が行き渡るようにするなど、手をかけることがたくさん。裕彦さんは「やっぱり生き物だから、毎日見てやらんと、うまく育たへん」これが農業の基本なんです！

イチゴの収穫期間はおよそ半年間ですが、仕事は年中あります。現在も収穫しながら、既に次の年の苗を作っているのだとか。途中で枯れてしまつ分も含め、苗は一万株も作るそうです。

一方、ナス栽培は20年続けてきました。今の時期は冬春ナスといい、ビニールハウス内で冬から春の間ナスを作っています。

コウさんは「昔はハウス10棟くらいでやっていただけ、核家族化も進んでたくさん買う人も少なくなつた。多く作るよりは、手が回る範囲で良いものを丁寧に作つた方が良い」と高品質なナス作りに取り組んでおられます。実際に以前より間隔を広げて植えることで病気も少なくなり、形のよいナスが実っていました。

裕彦さんは「始めはいろんな人に方法を聞いて、まねていたけど、やっぱり自分に合う方法を時間かけて作らないとうまくいかない。同じ作物を同じように作っていても、同じものにはならない。自分で考えることで工夫ができるようになっていく」と話されました。



▲自宅前の直売所。イチゴ以外にも野菜やもちなどの加工品、手芸品も販売しています。

広陵町では、食育や地産地消の取り組みを進めています。みんなで地元の農産物を食べましょう！

◆問い合わせ先 地域振興課
☎ 内線 1164

☆ 第1回目のテーマ ☆
動けるからだづくり
～効果的なウォーキング～

◆時間 10:00～11:30
※希望者のみ 9:30～血圧測定

| 日にち | 開催場所 | |
|----------|---------|-------|
| 4/11 (火) | 真美ヶ丘体育館 | 真美二校区 |
| 4/18 (火) | 広陵西体育館 | 真美一校区 |
| 4/19 (水) | 広陵東体育館 | 東校区 |
| 4/25 (火) | 広陵中央体育館 | 西校区 |
| 4/26 (水) | 広陵北体育館 | 北校区 |

※駐車場が限られています。皆さんの健康を維持するためにも、徒歩や自転車などでお越しください。

地域巡回型健康教室

広陵元気塾

住民の皆さんに「元気」と「笑顔」をお届けするために、保健師とテーマ別の講師が、校区単位で地域を巡回します！ぜひご参加ください！

- ◆持ち物 タオル、お茶、運動靴
 - ◆講師 健康運動指導士
- ※申し込みは不要です。

元気塾×元気号 コラボ企画！



広陵元気塾に参加して、アンケートにお答えいただいた方に広陵元気号のお試し乗車券をプレゼント！買い物やお出掛けをする時に、一度ご利用ください。

◆対象者と接種期間

| 予防接種の種類 | 対象者 | 接種期間 |
|------------------|------------------------------------|------------------|
| MR(麻しん・風しん混合) 2期 | H23.4.2～H24.4.1生 | H29.4.1～H30.3.31 |
| 2種混合(ジフテリア・破傷風) | H17.4.2～H18.4.1生 および13歳未満で未接種の方 | 11～13歳の誕生日の前日まで |

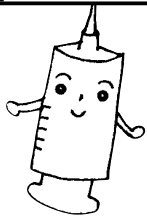

MR(麻しん・風しん混合) 2期
2種混合(ジフテリア・破傷風)の
予防接種について

対象の方には、案内通知を送付しています。接種期限を過ぎると有料で受ける任意接種となります。

※転入などで予防票のない方は左記までご連絡ください。

◆接種方法

町内医療機関での個別接種

※町外医療機関での接種をご希望の場合、医療機関に接種を実施しているかご確認のうえ、事前に母子手帳、予防票を持って保健センターにお越しください。

◆申し込み・問い合わせ先

保健センター ☎(55)6887

歯周疾患健診のお知らせ

乳幼児健診(1歳6か月、3歳6か月)実施日に、同時に歯周疾患健診を実施します。

◆内容 歯科医師による歯周疾患

検診と歯科衛生士による個別相談

◆対象者 40歳以上75歳未満で現在歯科治療を受けていない方

◆定員 各回5人(先着順、定員になりしだい締め切ります)

◆申し込み方法 電話または来所にて受け付けます。各回、実施日の前日までに申し込みください。

◆申し込み・問い合わせ先

保健センター ☎(55)6887

◆実施日時

| 平成29年 | 4月 | 5月 | 6月 | 7月 |
|-------------------------|------------|------------|----------|------------|
| 受付時間 15:00～ 15:15 | 14日 21日 | 12日 19日 | 2日 9日 | 14日 21日 |

※すべて金曜日です



香芝警察からのお知らせ

～家族との絆で防ぐ特殊詐欺～

皆さんは「振り込め詐欺」という言葉は知っていても「自分は大丈夫」と自信を持っていませんか？しかし、被害に遭われた方の多くが「自分は被害に遭わない自信があった」と回答しています。

平成28年の1年間で、奈良県内の特殊詐欺被害は157件で被害総額が約5億4千万円でした。

・息子や警察官を名乗って電話をかけてくる「オレオレ詐欺」

・ATMを使ってお金を振り込ませる「還付金等詐欺」

・「古いキャッシュカードを自宅まで取りに行く」と言って、キャッシュカードをだまし取る「架空請求詐欺」

役場職員や警察官、金融機関職員がATMに行くよう指示することはありません。また、被害に遭わなかった方は、手口を知っていただけでなく「家族との会話」

により詐欺に気付いたという方が多くなっています。

日頃から家族の会話を大切に、詐欺から身を守りましょう。



▲香芝・広陵地域安全推進委員広陵支部連絡会会員が地区別パトロールや詐欺防止啓発活動を行っています

広陵パークゴルフコース 月例杯参加者募集

広陵パークゴルフコースでは、毎月第2土曜日に月例杯を開催しています。

◆日時 4月8日(土) 午前8時40分～正午

※雨天決行(警報発令時の場合は中止します)

◆場所 広陵パークゴルフコース

(広陵町大字百済2438番地1)

◆参加費 ○広陵町および香芝市の方 1,100円

○上記以外の方 1,700円

※プレイ代・賞品代が含まれています。

※キャンセルされた場合、料金の発生する可能性があります。ご了承ください。

◆申し込み期限 4月4日(火)

◆申し込み・問い合わせ先

広陵パークゴルフコース ☎(55) 8957

し尿収集運搬手数料について ～7月1日から料金を改定します～

今後も安定的にし尿収集運搬を続けていくために、平成5年度から現行料金で収集運搬を維持していましたが、24年ぶりの料金改定を行い、18Lごとに170円から200円となり、これらの金額に8%が加算されます。

ご理解とご協力よろしくをお願いします。

◆問い合わせ先 生活環境課 ☎内線1152

シルバー人材センターからのお知らせ

○シルバー人材センター会員募集中!

当シルバー人材センターでは、会員募集を行っています。

◆作業種類 せん 剪定作業、草刈作業、除草作業、公園就業者、家事援助、その他就業者など

★シルバー入会説明会

◆日時 4月5日(水)、19日(水) 午後1時30分～

※事前に参加のご連絡をお願いします。

○第1回スマホ・タブレット教室開催の お知らせ(シニア・初心者向け)

最近、スマホに買い換え、LINE(ライン)を利用しようと思っているけれど使い方の分からない方、教室に参加してみませんか。

◆日時 4月21日(金) 午後1時30分～3時30分

◆場所 シルバー人材センター事務所

◆受講料 1,110円

※事前にシルバー事務所までお申し込みください。

◆問い合わせ先

(公社)広陵町シルバー人材センター事務所

☎(55) 8265

空き家相談会

| 相談日時(4月分) | 相談場所 |
|---|---|
| 4月8日(土) セミナー 13:00～14:00 相談会 14:15～16:15 | 今井まちなみ交流センター 2階講堂 (橿原市今井町2丁目3番5号) |
| 4月15日(土) セミナー 13:00～14:00 相談会 14:15～16:15 | 田原本青垣生涯学習センター 1階 (田原本町阪手233番地1) |

◆入場料 無料

◆予約 セミナーについては予約不要、相談会については、予約が必要です。

◆申し込み・問い合わせ先

特定非営利活動法人 空き家コンシェルジュ

☎・☎0744(35)6211

休日臨時窓口の開設

「マイナンバーカード」を申請される方、「マイナンバーカード」が作成され役場住民課から「個人番号カード交付・電子証明書発行通知書」のはがきをお送りした方のために、休日業務を行います。

※上記以外の業務は行っていません。

ご了承ください。

◆日時 4月23日(日) 午前9時～午後3時

◆窓口開設場所 役場 住民課

◆問い合わせ先 住民課 ☎内線1132

※多数の申請により、混雑する場合があります。ご了承ください。



▲マイナちゃん

募集・お知らせ

戦没者等の遺族に対する弔慰金
(第10回特別弔慰金)のお知らせ

戦没者のご遺族に支給される第10回特別弔慰金(記名国債)の請求を受け付けています。左記の対象者で、まだ申請がお済みでない方は、期日までに請求をお願いします。

なお、国債をお渡しするまでには、請求されてから約1年半〜2年程の期間を要しますのでご了承ください。

◆支給対象者

- ①平成27年4月1日までに戦傷病者戦没者遺族等援護法による弔慰金の受給権を取得した方
 - ②戦没者等の子
 - ③戦没者等の父母、孫、祖父母、兄弟姉妹
 - ④戦没者等の三親等内の親族
- ※詳細は、社会福祉課へお問い合わせください。

◆支給内容

額面25万円の5年償還の記名国債

◆請求期日

平成30年4月2日まで
※期限を過ぎると、弔慰金を受け取ることができません。

◆請求窓口・問い合わせ先

社会福祉課 ☎(55) 6771



文化財保存センター所長
講座

◆日時 4月25日(火) 午後1時30分〜3時30分

◆内容 「粟山古墳の埴輪」
はじわ

◆講師 河上邦彦さん(町文化財保存センター所長)

◆場所 広陵町立図書館視聴覚室

◆定員 50人(先着順)

◆申し込み・参加費 不要

◆問い合わせ先 文化財保存課
☎内線1351・1352



気軽にできるターゲット
バードゴルフはいかが?

ターゲットバードゴルフは、ゴルフクラブ1本を使い、羽の付いたボールを打ってスコアを競うもので、ゴルフ経験者も、そうでない方も楽しめるスポーツです。

毎週火・土曜日の午前中に古寺町営住宅の北側広場で練習をしています。

興味のある方は、一度見学にお越しください。

◆問い合わせ先 スポーツ振興課
☎(55) 4414



広陵中央公民館
文化教室受講生募集

◆参加資格

町内在住または在勤の方で、開催の期間を通じて参加できる方
※同じ教室を3年受講された方は、受講できません(実年学級を除きます)。

◆申し込み締切日

○文化教室 4月15日(土) 必着
※申し込みが多数のときは抽選となります。

○実年学級 4月22日(土) 必着
◆申し込み方法

往復はがき(一人1教室につき1枚)に教室名・住所・氏名・電話番号を記入し、下記まで郵送してください。直接申し込みされる場合は、返信用はがきをご持参のうえ、お越しください。(実年学級については、返信用はがきは不要です)。
※実年学級に申し込みされる方で、老人クラブに加入している方は、各地区老人クラブを通じてお申し込みください。
※学習日時の週は、一部変更になる場合があります。

☆☆☆ 開催教室一覧表 ☆☆☆

| 教室名 | 講師名 | 学習日時 | 回数 | 初回 | 定員 | 材料費 |
|--------------|---------------|----------------------|-----|------|-----|------------------|
| 詩吟教室 | 東 養洲さん | 第4土曜日 20:00~22:00 | 9回 | 4/22 | 20人 | - |
| 茶道教室 | 裏千家 上村宗禎さん | 第4木曜日 13:30~16:00 | 10回 | 4/27 | 15人 | 5,000円 (10回分) |
| 書道教室 (初級) | 松村和彦さん | 日曜日 13:30~15:30 | 8回 | 5/14 | 25人 | - |

| 教室名 | 期間 | 回数 | 内容 |
|---------------------|---------------|----|----------------------------------|
| 実年学級 (60歳以上の方対象) | 5月~3月 随時開催 | 5回 | 高齢者の方が社会の変化に対応していく気力、体力、知力を養います。 |

◆申し込み・問い合わせ先

〒635-0821
広陵町大字笠382番地1
広陵中央公民館 ☎(55) 1181



「福祉タクシー利用券」の交付について

心身障がい者（児）の方に対して、タクシーの基本料金を助成する「福祉タクシー利用券」を交付します。

◆**対象者** 町内に住所を有し、「身体障害者手帳1級及び2級」または「療育手帳A（A1、A2）」に該当している方

◆申請方法

「身体障害者手帳」または「療育手帳」と印鑑をお持ちのうえ、社会福祉課へお越しください。

※現在お使いの「福祉タクシー利用券」（青色）は、4月1日以降使用できませんので、ご注意ください。

◆問い合わせ先

社会福祉課（さわやかホール内）
☎（55）6771



第29回「人権を確かめよう日」県内一斉集会

人権は、人間が幸せに生きていく権利です。身近にある人権を集会を通して考えてみませんか。

◆日時 4月11日（火）

午後1時30分～3時30分

◆場所 上牧町2000年会館

◆内容 開会行事・講演など

講演 浜田進士さん

演題 子どもにはチカラがある

※改正児童福祉法と子どもの権利条約

◆定員 200人

◆申し込み 不要

◆問い合わせ先 企画調整課

☎内線1256



香芝警察からのお知らせ

空き巣などの被害の約半分は、鍵のかかっていないドアや窓からの侵入です。まずは、防犯対策の基本として、確実に施錠しましょう。また、光（センサーライト）、音（警報装置）、犯行時間（防犯ガラス、補助錠）といった泥棒が嫌がる設備の設置や、人の目（住民による声掛けやあいさつ）により泥棒が入り込みにくい地域づくりを心がけましょう。

◆問い合わせ先 香芝警察署

☎（71）0110



妊娠・出産・子育て（乳幼児期）などに関する相談

○悩まずにご相談ください

保健センターでは、妊娠・出産や子育てなどに関する相談を行っています。4月から週2回、助

産師の相談日を開設します。

妊娠中や産後の体調、母乳のこと、赤ちゃんの発達などの相談に応じます。

相談は、電話以外に面談や家庭訪問も行います。面談、家庭訪問については予約制になりますので、事前にご連絡ください。

◆相談日

○毎週火・木曜日、午前9時～正午

○毎週水曜日 午前9時～正午、午後1時～4時

◆申し込み・問い合わせ先

保健センター

（さわやかホール内）

☎（55）6887



西和養護学校からのお知らせ

西和養護学校では、知的障がいのある幼児や児童生徒の保護者の方々に対し、就学相談や教育相談、体験学習を実施しています。

詳細については、電話でお問い合わせください。

◆問い合わせ先 県立西和養護学校

☎（73）2111



第42回 靴下の市&地域特産品 交流フェア開催!

◆日時 4月22日（土）・23日（日）

午前9時～午後3時30分（雨天決行）※開催時間が短くなる場合があります。

広陵町と言えば「靴下」。

町特産品の靴下を直接消費者に安く販売し、広陵町の靴下の良さを知っていただくために実施している、活気あふれるとても楽しいイベントです。

きっとお気に入りの靴下が見つかりますよ。

同時開催の「地域特産品交流フェア」では、県内外の市町村の特産品が販売されます。

◆場所 竹取公園 みんなの広場

◆問い合わせ先 広陵町商工会 ☎（55）3535



▲以前の開催時の様子





平成29年度手話奉仕員
養成講座受講生募集

◆日時

5月10日(水)～10月18日(水)
毎週水曜日 午後7時～9時
(8月16日は休講)

◆場所 さわやかホール

◆講義内容(入門編全23回)

○技術編 表現の基礎練習など

○講義編 聴覚障がい・手話の基礎知識、聴覚障がいの生活

◆対象者 町内在住・在勤・在学の18歳以上で初心者の方

◆定員 20人(先着順)

※最少開講人数5人に満たない場合は、開講しません。

◆費用 3,240円(税込、入門・基礎共通テキストDVD付)

◆申し込み方法 町内在住・在勤・在学であることが証明できるものをお持ちのうえ、直接お申し込みください。

◆申し込み期限 4月24日(月)

◆申し込み・問い合わせ先 広陵町社会福祉協議会(さわやかホール内)

☎(55) 8300



障がい者支援事業所の授産品
販売曜日が変わります

さわやかホール1階エントランスホールでは、町内にある障がい者支援事業所が、啓発活動として授産品を販売していますが、4月から販売曜日が変わります。

クッキーや刺繍入り布製品、さおり織り製品など、利用者の皆さんが作られた製品を販売していますので、さわやかホールにお越しの際はぜひお立ち寄りください。

※授産品とは、障がいのある方が自立した生活を営めるよう、作業訓練の一環として製作した製品を言います。

◆実施日時 毎週金曜日(祝祭日を除く) 午後1時30分～3時30分

◆問い合わせ先 社会福祉課

☎(55) 6771



▲4月から毎週金曜日に販売します



第25回クリーン&
歴史ウォーク開催

今回は、馬見丘陵公園とナガレ山古墳を訪れるコースです。清掃活動をしつつ、馬見丘陵公園で開催中のチューリップフェアを楽しめる内容です。また、現地ではクイズ大会などを行います。

◆日時 4月16日(日) 午前9時～午後0時30分頃 ※小雨決行

◆集合場所 エコール・ファミ南館1階 ふるさと広場

◆コース(約7キロメートル)
エコール・ファミ↓馬見丘陵公園(ナガレ山古墳)↓エコール・ファミ

◆対象者 小学生以上(家族連れの方、大歓迎です)

◆定員 100人(予定)

◆参加費 無料

◆申し込み方法 電話またはエコール・ファミのインフォメーションでお申し込みください。

◆問い合わせ先 エコール・ファミ

営業所 ☎(55) 7770(午前9時30分～午後8時)



～より安定した経営のために～

平成29年度から下水道事業は公営企業会計へ移行します

平成29年度から公共下水道事業は、経営の健全性の向上を図り、安定したサービスを提供するため、地方公営企業法を適用した公営企業会計へ移行します。

◆適用開始日 平成29年4月1日



◆適用の効果

- ①管理に係る取引と建設に係る取引を区分することで経営状況が明確になります。
- ②発生主義を採用することにより、企業の経営状況や財政状況が明確になります。
- ③期間損益計算が適正に行われることにより、使用料の原価を明確に算定できるようになります。

※平成29年度予算は、3ページをご覧ください。

| 講 座 名 | 日程 | 時間 | 定員 (最低人員) | 受講料 | 内 容 |
|------------------|-------------------------|------------------|--------------|-----------------------------|--|
| ZUMBA® I | 6/6 ~ 9/5 火曜日 (10回) | 10:00 ~ 11:00 | 40人 (10人) | 5,000円 | ノリノリのラテンの曲に身を任せ、楽しく激しく踊ります。 内臓脂肪燃焼にも効果的です。 |
| ZUMBA® II | 6/6 ~ 9/5 火曜日 (10回) | 11:10 ~ 12:10 | 40人 (10人) | 5,000円 | |
| 骨盤健康体操 | 6/6 ~ 9/5 火曜日 (10回) | 19:30 ~ 20:30 | 40人 (10人) | 5,000円 | 無理のないゆっくりとした動きです。骨盤周りの筋肉を動かすことで、理想のくびれを手に入れましょう。 |
| 実用書道 | 6/7 ~ 8/23 水曜日 (10回) | 13:30 ~ 15:30 | 15人 (10人) | 5,000円 | 実用的な筆文字や書体を身に付けたい方への講座です。暑中見舞い、慶弔の表書き、お礼状などに役立ちます。 |
| 手編み講座 | 6/1 ~ 7/13 木曜日 (5回) | 10:00 ~ 12:00 | 15人 (10人) | 2,500円 材料費別途 2,000円程度 | 今回は、装いのアクセントや温度調節に「ボレロ」を編みます。サイズ調整・アレンジは自由。手作りの楽しさとそれを身につける喜びを味わってみませんか! |
| アロマヨーガ | 6/1 ~ 8/17 木曜日 (10回) | 19:30 ~ 20:30 | 40人 (10人) | 5,000円 | アロマでリラックスしながらヨガを行います。自律神経を整え、安眠・デトックス・脂肪燃焼などの効果も高まります。 |
| 健康づくり カラオケ | 6/2 ~ 8/25 金曜日 (10回) | 10:00 ~ 12:00 | 15人 (10人) | 5,000円 | 健康づくりに役立つ歌い方をやさしく指導します。いち早く新曲を歌って健康になりましょう。 |
| ベリー エクササイズ | 6/3 ~ 8/19 土曜日 (10回) | 10:00 ~ 11:00 | 40人 (10人) | 5,000円 | 異国情緒あふれる音楽にのり、ベリーダンスを踊りませんか。汗をかき、脂肪を燃焼させ、ウエストを引き締めます! 今、ネットで人気のボクシングスタイルも取り入れます。 |
| セラピー 心と体の健康講座 | 6/3 ~ 8/26 土曜日 (10回) | 10:00 ~ 11:15 | 20人 (10人) | 5,000円 | 心理学に基づいて、仕事・人間関係・将来の不安を解消しながら、心身を癒していきます。 |
| 健康カラオケ | 6/3 ~ 8/19 土曜日 (10回) | 10:00 ~ 12:00 | 18人 (10人) | 5,000円 | 最新曲(演歌・歌謡曲)をギター弾き語りによる説明・指導およびカラオケで歌唱します。 |

◆対象者 18歳以上で広陵町に在住・在勤・在学の方
※ただし高校生は除きます。

◆申し込み方法

①来館 郵便はがき(宛先にご自身の宛先を明記したもの)をご持参のうえ、お申し込みください。

②ホームページ 元気の出る講座ホームページから各講座にお申し込みください。

《 <http://www.ksksk.org/genkinoderukouza/> 》

③FAX 申込書に必要事項をご記入のうえ、はしお元気村まで送信してください。

※インターネットおよびFAXでお申し込みの場合、後日受付確認通知書を送信します。
(3日経過しても送信のない場合はご連絡ください。)

※応募者多数の場合、後日、公開抽選を行います。
※応募者には、4月21日(金)から1週間以内に順次通知します。通知のない場合はご連絡ください。

◆注意事項

・最低人員に満たない講座については、開講しません。
・子ども連れでの受講はできません。
・その他、詳しくはホームページをご覧のうえ、お申し込みください。
・当選確定後のキャンセルはお控えください。

◆申し込み・問い合わせ先 はしお元気村

☎ (57) 3232 FAX (57) 3235

一般開放講座 好評開催中!

★1年を通して開催しています。(1回500円)



| 講 座 名 | 日程 | 時間 | 持ち物 |
|---------------|-------|------------------------------------|-----------------------------|
| 骨盤エクササイズ I・II | 毎週水曜日 | I 9:45 ~ 10:45 II 11:00 ~ 12:00 | ・運動しやすい服装 ・上履き専用運動靴 ・汗ふきタオル |
| ビューティヨーガ | 毎週金曜日 | 10:00 ~ 11:30 | ・運動しやすい服装 ・バスタオル ・汗ふきタオル |
| ZUMBA® エアロビクス | | 19:30 ~ 20:30 | ・運動しやすい服装 ・上履き専用運動靴 ・汗ふきタオル |

◆対象者 18歳以上の方 ※町内外は問いません。

◆定員 各回40人(先着順)

◆受講方法 各講座開催当日、事務所受付でお申し込みください。(開講30分前から受付を開始します。)

◆注意事項

・子ども連れでの受講はできません。

・受講中の事故などについては、当方において一切責任を負いません。

◆その他

・休館日、祝日、お盆、年末年始は休講します。
・当館または講師の都合により、休講となる場合があります。ご了承ください。

真美北保育園 **にこにこ広場** 広陵町馬見北5丁目13番3号 ☎ (55) 7088

対象者：未就園児と保護者

| 日 | 時 | 活動内容 | 申込日 | 備考 |
|----------|------------|----------------------------|--|---|
| 4/24(月) | 9:30～11:30 | はじめまして（仲良し遊び） | 各日3日前までにお申し込みください。 ※欠席する場合は、当日9:30までにご連絡ください。 | 園庭開放 活動日の活動終了後11:30まで ※動きやすい服装でご参加ください。 |
| 5/ 8(月) | | サーキット遊びをしよう（一本橋、坂道、すべり台など） | | |
| 7/10(月) | | 砂・水にふれよう（しゃぼん玉・水遊びなど） | | |
| 9/ 4(月) | | わらべうた、触れ合い遊び | | |
| 11/27(月) | | 手づくりおもちゃを作ろう | | |

馬見労務保育園 **つぼみの会** 広陵町大字平尾 546 番地 ☎ (55) 1027

対象者：未就園児と保護者

| | 日 | 時 | 活動内容 | 申込日 | 備考 |
|-----|-----------------------------------|------------|----------------------|--------------------|---|
| 第1期 | 5/23(火)・6/6(火) 6/15(木)・7/4(火) | 9:30～11:45 | ふれあい遊び、サーキット遊び、水遊びなど | 5/ 8 (月) 10:00～ | ※各期定員 20 人（先着順） ※電話での受付はできません。直接、保育園でお申し込みください。 ※育児・子育て相談、お気軽にお申し出ください。 園庭開放 土・日・祝日を除く 10:00～11:00 |
| 第2期 | 9/ 6 (水)・14 (木) 10/18 (水) | | リトミック遊び、運動会ごっこなど | 8/28 (月) 10:00～ | |
| 第3期 | H 30/ 1/18 (木)・ 26 (金)・2/1 (木) | | お正月遊び、リズム遊び、制作遊びなど | 1/ 9 (火) 10:00～ | |

常葉保育園 **にこにこ広場** 広陵町大字百済1779番地3 ☎ (55) 3201

対象者：未就園児と保護者

| 日 | 時 | 活動内容 | 申込日 | 備考 |
|----------|----------------------|---------------------------------|--|---|
| 5/10(水) | 9:30～11:30 | はじめまして（自己紹介・ふれあい遊び） | 各日3日前までにお申し込みください。 ※欠席する場合は、当日9:30までにご連絡ください。 | 園庭開放 活動日の活動終了後11:30まで ※動きやすい服装でご参加ください。 |
| 6/14(水) | | いっぱい体を動かそう（サーキット・体操） | | |
| 7/19(水) | | いっしょに水遊びをしよう | | |
| 10/21(土) | 9:00～11:30 (雨天順延) | 元気いっぱい運動会 (いっしょに参加する種目もあります) | | |
| 11/ 8(水) | 9:30～11:30 | 歌・楽器遊びを楽しもう | | |

ひだまり保育園 **ほかほか広場** 広陵町大字三吉1874番地2 ☎ (55) 7575

対象者：未就園児と保護者

| 日 | 時 | 活動内容 | 申込日 | 備考 |
|----------|-------------|----------------------|---------------------------------|---|
| 6/13(火) | 10:00～11:30 | ふれあい遊び（わらべうた・リトミック） | 3日前までに電話または、ホームページからお申し込みください。 | 園庭開放 左記活動日のうち、6/13、7/21、12/22の活動終了後11:30まで ※活動内容を園ホームページでも掲載しています。ご覧ください。 |
| 7/21(金) | | 夏の遊びを楽しもう（水遊び・感触遊び） | | |
| 8/26(土) | 17:00～20:00 | 夏祭りに参加しよう（盆踊りやゲームなど） | 8/19（土）までに直接お申し込みください。 | |
| 10/21(土) | 9:00～12:00 | 運動会（未就園児参加種目もあります） | 1週間前までに電話または、ホームページからお申し込みください。 | |
| 12/22(金) | 10:00～11:30 | クリスマス会 | | |

完全保存版！子育て支援情報 (保育園版)

※1年間の情報を掲載しています。保存版として各家庭で保管してください。

※内容が未定の部分については、決定しだいホームページに掲載します。



広陵南保育園 ひまわり広場 広陵町大字南郷1150番地 ☎ (55) 2095

対象者：保育園に通っていない1歳～3歳のお子さんと保護者

| 日 | 時 | 活動内容 | 申込日 | 備考 |
|------------------|-------------|----------------------|-------------------------|--|
| 5/24(水) | 10:00～11:30 | お友だちになろう (自己紹介など) | その都度、前日までに電話でお申し込みください。 | 園庭開放 毎週水曜日 10:00～11:00 (6月から) |
| 6/21(水) | | リズム遊びやふれあい遊びを楽しみましょう | | |
| 7/ 7(金) | | 七夕まつり会 | | |
| 8/ 2(水) | | 夏の遊び (水遊び・しゃぼん玉など) | | |
| 10/14(土) (予定) | 9:00～11:30 | 運動会 (競技にも参加してみよう) | | |
| 11/11(土) | 9:30～11:30 | おやこのつどい | | |

広陵北保育園 わんぱく広場 広陵町大字弁財天305番地 ☎ (56) 2337

対象者：保育園に通っていない1歳～3歳のお子さんと保護者、地域の60歳以上の方

| 日 | 時 | 活動内容 | 申し込み | 備考 |
|----------------|-------------|-------------------------------|------|---|
| 6/ 8(木) | 10:00～11:30 | はじめまして、みんなで遊びましょう | 必要 | 園庭開放 毎月第2・第4木曜日 10:00～11:00 (6月から) |
| 7/ 1(土) | 9:30～11:30 | お楽しみ会 | 不要 | |
| 8/10(木) | 10:00～11:30 | 夏の遊びを楽しみましょう (水遊び・しゃぼん玉など) | 必要 | |
| 10/ 7(土) | 9:00～11:30 | 運動会に参加してみましょう | 不要 | |
| 11/ 8(水) | 10:00～11:30 | 体を動かして遊びましょう | 必要 | |
| H30 2/17(土) | 9:00～11:30 | 生活発表会 (はしお元気村多目的ホール) | 不要 | |

広陵西保育園 にこにこ広場 広陵町馬見南3丁目9番8号 ☎ (55) 1987

対象者：未就園児と保護者

| 日 | 時 | 活動内容 | 申込日 | 備考 |
|----------|------------|------------------|--|---|
| 5/15(月) | 9:30～11:30 | 親子でふれあい遊びをしよう | 各日3日前までにお申し込みください。 ※欠席する場合は、当日9:30までにご連絡ください。 | 園庭開放 活動日の活動終了後 11:30まで ※動きやすい服装でご参加ください。 |
| 6/12(月) | | 手作り遊具で遊ぼう | | |
| 7/18(火) | | 水遊び・しゃぼん玉を楽しもう | | |
| 10/16(月) | | 体操、親子フォークダンスをしよう | | |
| 11/20(月) | | 手づくりおもちゃを作ろう | | |

消費生活相談

身に覚えのない請求にご注意!

【事例】先日、封書で請求書が届いた。ネット通販でゲーム機を買ったことになっているが、注文した覚えはないし商品も届いていない。封書を送ってきた会社にも見覚えがない。

最近、事例のような「自分で利用した覚えのないネット通販の請求が届いた」という相談が続いています。送られてきた請求書の社名を見たところ、後払い決済代行業者でした。

後払い決済は、ネット通販で商品を注文→後払いの決済方法を選ぶ→商品が届く→後払い決済代行業者から送られてくる請求書兼支払い用紙でコンビニ、郵便局、銀行窓口から支払う、という流れになります。消費者にとっては、カード情報を入力しなくてよい、コンビニで24時間支払えるなどのメリットもあり利用者数も急増しています。しかし、最近増えてきた決済方法のため、社名を見てもどういった会社か分からず、戸惑う方が多いようです。

相談のような事例では、ある人(Aさん)の名前や住所、電話番号などの個人情報を手に入れた者(B)が、Aさんに成りすまし商品を注文し手に入れ、請求はAさんに届くようにしているのではないかと考えられます。

この事例では、ゲーム機の販売店と後払い決済代行業者に事情を説明し調査してもらったところ、相談者は注文していないと判断され請求が取り下げられました。

こうした身に覚えのない請求が届いたときは、すぐにご相談ください。

◆問い合わせ先 地域振興課 ☎内線 1162

役場庁舎玄関前の証明写真機を撤去します

役場庁舎1階正面玄関内に設置していた証明写真機は3月31日をもって撤去となりました。これは、利用の減少に伴うものです。ご利用ありがとうございました。

◆問い合わせ先 住民課 ☎内線 1132

国保中央病院だより

「がんと告知されたらどうしますか？」

がん相談支援センター

がんは、日本人の2人に1人がかかる病気と言われるほど、がんは身近な病気です。あなた自身やご家族が、がん告知を受けることがあるかもしれません。告知を受けたあとは、今後どのように対処すればいいのか?治療費はいくらかかるのか?……などの不安な気持ちや思いが出てくることでしょう。そんなときは、がん相談支援センターをご利用ください。

国保中央病院は、県内にある5つのがん診療連携拠点病院と連携を図りながら、がんの専門的な医療の提供を行っている「奈良県地域がん診療連携支援病院」として、1階地域支援センターに「がん相談支援センター」を設置しています。悩み事や心配なこと、不安などが解決できるよう、相談員があなたと一緒に考えます。

◆がん相談支援センターでの相談内容例

- 担当医には聞きにくいセカンドオピニオンに関すること
 - 家族や会社には言えない不安な気持ちや弱音
 - 家族から本人には言えない悩みごと
 - 医療費や仕事についての不安
 - ホスピス・緩和ケアに関すること など
- どんな内容でもご相談いただけます。お気軽にあなたの悩みごとをお話してください。

また、毎月第2水曜日にがん治療の体験や同じ悩みを持つ方同士の語らいの場として「ほっとサロン飛鳥」を開催しています。「ほっとサロン飛鳥」では実際に治療を経験した方の体験談や、不安な気持ちを乗り越えられた話など、様々な声を聞くことができます。サロンはどなたでもご参加できますので、こちらでもご利用ください。

◆問い合わせ先

国保中央病院 がん相談支援センター
☎0744(32)8800(平日午前10時~午後3時)
※お電話で「がん相談の件」とお伝えください。

ね！ 挫折しないように気をつけたいですね！

今年度も、もそもそとスロースターターで新たなことに挑戦したいと思います。やり始めてすぐに挫折不いように気をつけたいですね！

皆様こんにちは。頭の中は花畑、能天気な広報担当の@です。春になると、暖かくなるせい心がうきうきします。それが表情や行動に表そうと思っていなくても、無意識のうちに表れたりしませんか?1年前、「啓蟄」の時間も書きましたが、日本の生物は春が来ると動き出したくなるものなのです。@は原始生物に近いので、動きたくなるようです。

さて後ろから2ページ目をお楽しみにしている方(いるのか?)にお知らせです。これまで、季節のイラスト、植物を中心とした町の風景、そして地域の方言と続けてきましたが、29年度は、町のさまざまランキングを発表したいと思えます。最初は大字ごとの人口です。5月以降は無計画です(いつもどおり)。ちなみに毎月掲載した内容の詳しいランキングは、町ホームページに掲載しますので、そちらもご覧くださいね。

担当@の
和やか
編集後記



「春が来た」

図書館だより

申し込み・問い合わせ先
図書館 ☎55-4946

～ 一般書 ～

わたくしたちの旅のかたち

著者／兼高かおる・曾野綾子
出版社／秀和システム 【290.9カ】

世界中を旅したことで知られる兼高かおると作家の曾野綾子。自らの幼少期の思い出から海外での異文化交流で気付いたことなど、今までの人生で得られた貴重な体験を語ります。若い世代に伝えておきたいことについても収録されています。

タンポポハンドブック

著者／保谷彰彦 出版社／文一総合出版【479.9ホ】
北海道から九州まで、日本では亜種や変種も含めて約30種のタンポポを見ることができます。この本にはそれぞれの花・冠毛・種子・葉などの特徴が写真で掲載されています。また、検索表を使って簡単にタンポポの種類を調べることもできます。

本を守ろうとする猫の話

著者／夏川草介 出版社／小学館【Fナ】
「お前は、ただの物知りになりたいのか？」目の前に現れたトラネコは、人間の言葉でこう言った。保護者の祖父を亡くして叔母に引き取られた高校生の林太郎は、本を守るため彼の力を借りたいというトラネコと共に、迷宮に続く扉を開く……。

4月の図書館休館日

3日(月)、10日(月)、14日(金)、
17日(月)、24日(月)

◆ 図書館司書のおすすめ新着書籍

※【000.0ア】は図書分類番号です

～ 児童書 ～

101人が選ぶ「とっておきの言葉」

編集／河出書房新社 出版社／河出書房新社【159ヒ】
その言葉は、短いものもあれば長いものもある。しかし、選んだ理由はその言葉の何倍も何十倍も長く、熱い。小説家・俳優・アスリート・起業家など各方面で活躍する著名人が、今を生きる子どもたちのために送る101の「とっておきの言葉」。

とうちゃんとユーレイババちゃん

著者／藤澤ともち 出版社／講談社【913フ】
小学生6年生の優也は、母と、「とうちゃん」と、優也にしか見えない祖母と4人で暮らしている。とうちゃんは母の兄で名前が透也だから「とうちゃん」。恋愛には奥手なとうちゃんが、転校生のお母さんに恋をした。少し変わった家族が織りなす、愛情あふれる物語。

えらいこっちゃんのようちえん

著者／ゆーちみえこ 出版社／アリス館【Eユ】
初めて通う幼稚園は、僕にとってはびっくりだらけ。1人でバスに乗らないといけないうし、同い年の子がたくさんいるし、トイレは失敗するし。「えらいこっちゃん！」と戸惑いながらも幼稚園生活を乗り切る、僕の1日をユーモアたっぷりに描いた絵本。

図書館情報コーナー

図書館講座受講生募集 「色鉛筆画講座」

- ◆内容 色鉛筆と紙さえあれば手軽に楽しむことのできる色鉛筆画を体験することができます。
- ◆日時 4月30日(日) 午後1時30分～3時
- ◆場所 視聴覚室
- ◆定員 15人(先着順)
- ◆持ち物 色鉛筆(12色)
- ◆講師 福岡雅子さん
- ◆申し込み受付
4月6日(木)から



赤ちゃんから絵本を楽しもう!

- ◆内容 赤ちゃん向けの絵本を自由に手にとって読んだり借りたりすることができます。おはなし会や手あそびも行います。
- ◆日時 4月6日(木)・20日(木)
午前10時30分～11時30分
- ◆場所 視聴覚室
- ※毎月第1・3木曜日開催(祝日は除く)

金曜名画劇場においでよ!

- ◆上映日時
○4月7日(金) 午前10時～
「アンナ・カレーニナ」(1948年・モノクロ版)
○6月2日(金) 午前10時～
「ジキル博士とハイド氏」(1931年・モノクロ版)
- ◆場所 視聴覚室 ◆定員 50人(先着順)
- ◆申し込み受付
・4月7日上映分…受付中
・6月2日上映分…4月7日(金)から

今月の相談

| 相談名 | 相談日時 ※祝日は休み | 相談場所 | 問い合わせ先 |
|-----------------|--|--|---|
| 法律相談 | 4月19日 (毎月第3水曜日) 9:30 ~ 12:30 | グリーンパレス 4階 | 社会福祉課 ☎ (55) 6771 ※事前予約が必要です。 予約受付開始日 4/10 (月) 8:30 ~ ※土・日・祝は除きます。 ※定員になりしだい締め切ります。 |
| 心の健康 相談室 | 月～金曜日 | 電話受付 ※希望で来所も 受け付けます。 | 心の健康相談室 ☎ (54) 0220 |
| 消費生活 相談 | 広陵町 毎週木曜日 香芝市 毎週月・火・水・金 (広陵町の方も利用できます) ①10:00 ~ 12:00 ②13:00 ~ 15:00 | (広陵町) さわやかホール (香芝市) 香芝市役所 (消費生活センター) | 地域振興課 ☎ (55) 1001 (内線1162) 相談電話 広陵町 ☎ (55) 1001 (内線2142) (電話は相談時間内のみ) 香芝市 ☎ (44) 3313 |
| 行政相談委員 定例相談所 | 4月13日・27日 (毎月第2・第4木曜日) 13:00 ~ 16:00 | さわやかホール 1階 相談室 | 住民課 ☎ (55) 1001 (内線1132) さわやかホール (相談時間内のみ) ☎ (55) 4010 |
| 生活自立 サポート相談 | 4月21日 (毎月第3金曜日) 9:00 ~ 16:00 | さわやかホール 1階 相談室 | 奈良県中和生活自立サポートセンター ☎0120 (85) 1225 (予約制) |

| 相談名 | 相談日時 | 相談場所 | 対象者 |
|------------------|-------------------------------|-------------------------|--|
| 心の 相談室 | 4/10 (月) 9:15 ~ 12:45 | 広陵中学校 北館 1階 カウンセリング室 | 小・中学生と その保護者 |
| | 4/24 (月) 14:00 ~ 17:30 | 真美ヶ丘中学校 3階 カウンセリング室 | |
| まなび 相談室 | 4/10 (月) ①14:00 ~ ②15:45 ~ | 広陵中学校 北館 1階 カウンセリング室 | 3歳児から中学生まで とその保護者 |
| 子ども と親の 相談 | 毎週火・木曜日 9:30 ~ 12:30 | 広陵東小学校 | 教育相談に関する 問い合わせ先 学校支援室 ☎内線1299 |
| | 毎週水・金曜日 9:00 ~ 12:00 | 広陵西小学校 | |
| | 毎週火・金曜日 9:30 ~ 12:30 | 広陵北小学校 | |
| | 毎週月・木曜日 9:00 ~ 12:00 | 真美ヶ丘第一小学校 | |
| | 毎週月・金曜日 9:30 ~ 12:30 | 真美ヶ丘第二小学校 | |

ものの芽の気張る姿のいじらしき
若沖のつがひの雉がケンと鳴く
話の輪とどまりしらず日向ぼこ
バイエルの無邪気な響桃の花
ゆるされし我がまままま日向ぼこ
日向ぼこ猫の欠伸をもらいけり
薄氷の輝きにふれ山静か
落椿踏まじ踏まじと石畳
ゆるされし術後の水や日向ぼこ
日向ぼこ愚痴は御法度古書籍
露味噌の苦みも馳走雲光る
ひなまつり園児の歌のをどること
きりきりと大気の締まる梅真白
一鍬に熟睡の蛙めざめけり
花粉症この忠実な訪問者

園田 雅子
竹村 佐代子
豊田 昌代
長坂 延子
中村 節子
西島 ミヨ子
根元 久子
狭間 敦子
浜田 芳子
久野 幸子
三住 敏子
南 秀子
宮崎 和子
村本 知寿子
安井 京子

俳句コーナー

四季の歌

心映の投句
俳句・短歌教室の詠歌紹介

みんなでつくる

広陵町 4月号

Nara
prefecture

人のうごき (町の人口)

町の人口 - population -

平成 29 年 2 月 末 日 現 在 (前 月 比)
人口 35,005 人 (+ 14 人)
男 16,814 人 (+ 1 人)
女 18,191 人 (+ 13 人)
世帯 12,787 世帯 (+ 13 世帯)

主な電話番号 - telephone -

役 場 (代 表) ☎ (55) 1001
さわやかホール ☎ (55) 4010
社 会 福 祉 課 ☎ (55) 6771
介 護 福 祉 課 ☎ (54) 6663
子 ども 支 援 課 ☎ (55) 6820
保 健 セ ン タ ー ☎ (55) 6887
社 会 福 祉 協 議 会 ☎ (55) 8300
上 下 水 道 部 ☎ (55) 2234
グ リ ー ン パ レ ス ☎ (55) 5755
ク リ ー ン セ ン タ ー ☎ (57) 2000
図 書 館 ☎ (55) 4946
中 央 公 民 館 ☎ (55) 1181
ス ポ ー ツ 振 興 課 ☎ (55) 4414
は し お 元 気 村 ☎ (57) 3232
広 陵 パ ー ク ゴ ル フ コ ー ス ☎ (55) 8957
シ ル バ ー 人 材 セ ン タ ー ☎ (55) 8265
広 陵 消 防 署 ☎ (55) 4123
香 芝 警 察 署 ☎ (71) 0110
広 陵 交 番 ☎ (55) 2754
馬 見 交 番 ☎ (55) 4491
箸 尾 駐 在 所 ☎ (56) 2149

おかけ間違いのないように!

広陵町ランキング vol.1

○人口 (大字別)
※平成 29 年 2 月 末 日 現 在
1 位 大字三吉 3,096 人
2 位 大字南郷 1,938 人
3 位 大字疋相 1,799 人
※三吉は大きいため、通常行政
や地域では赤部区、大垣内区、
斉音寺区に分けています。南
郷も垣内別に分ける場合があ
ります。
(詳しくは、町ホームページへ!)

平成 29 年度
口座振替引落日程表

| 引落日 | 諸税など |
|----------|-------------------------------|
| 4月25日(火) | 上・下水道使用料 |
| | 墓地使用料 |
| 4月28日(金) | 幼稚園保育料(4月分) |
| | 保育園保育料(4月分) |
| | 学童保育料(4月分) (放課後子ども育成教室利用料) |
| 5月1日(月) | 住宅使用料(4月分) |
| | 固定資産税(1期) |

◆問い合わせ先

- 上・下水道使用料について
上下水道部 ☎(55) 2234
- その他諸税など
収納課 ☎内線1112~1117

納期限を過ぎた納付書では納付できません。
金融機関やコンビニで納める場合は、納期限
にご注意ください。

なかよし広場

| | |
|------|---------------|
| 開催日 | 毎月第2・4火曜日 |
| 開催時間 | 9:30 ~ 11:30 |
| 場所 | さわやかホール4階大会議室 |
| 対象者 | 町内在住の就学までの親子 |

| | |
|------|----------------------------|
| 開催日 | 毎週水・木・金曜日 |
| 開催時間 | 9:30 ~ 12:00 13:00 ~ 16:00 |
| 場所 | はしお元気村 |
| 対象者 | 町内在住の就学までの親子 |

マミつどいの広場

| | |
|------|-------------------|
| 開催日 | 毎週火・水・木曜日 |
| 開催時間 | 10:00 ~ 15:00 |
| 場所 | エコール・マミ南館2階 マミホール |
| 対象者 | 町内在住の就学までの親子 |

◆問い合わせ先 子ども支援課 ☎(55) 6820

4月の
し尿収集予定

◆おおよまと環境整美事業
協同組合 ☎(52) 2982

12日収集地区

六道山・大塚・安部・平尾・平尾住宅

14日収集地区

安部・南郷・古寺・百済

21日収集地区

疋相住宅・大垣内・斉音寺・笠・笠東

24日収集地区

大垣内・疋相・赤部・新家

1日・3日収集地区

沢・大野・萱野・南・弁財天・的場・大場・中・寺戸・広瀬

※臨時汲み取りの際は、ご希望の日に添えない場合があります。

〈5月は1日・2日の予定〉
作業の都合により、予定を変更する場合があります。

夜咄の蠟燭揺るる春隣

白玉椿ひとそと真田の自刃の地

転びたる千体佛や草萌ゆる

せせらぎの澄みし音符の春の歌

桃咲くや論語素続の園児たち

恋猫のセンサーライトと真ん中

風の中めがねの奥の花粉症

猫といえることが極楽日向ほこ

チューリップ朝礼のごと直立す

短歌コーナー

紅梅の花それぞれに陽を宿す

春待つ風のいまだ寒きに
教会のような黄色の離れ家に

友は夫の想い出と棲む

國中の期待を背に稀勢の里

見回れば春一番の仕業らし

黒ビニールのマントまとう木

亡き義父の十七回忌の食事会

卒寿の義母のふくよかな面

「雛の日」巻きずし作る母の背を

ふと思ひ出す逝きて七年

麻生 郁世

有本 惠美子

有本 南陵

淡口 邦隆

池端 英子

石原 米

上田 友紀子

大山 真由美

岡本 かよ子

池田 陽子

上村 敏子

奥田 喜美子

栗巢 勝子

中村 美千代

前田 雪路



てんいち先生



町のニュースを
PHOT NEWS
写真で紹介
イチオシ!

平成28年度感謝状贈呈式・表彰式

2月23日、感謝状贈呈式並びに表彰式を開催しました。役場庁舎の町民ホールなど役場内に書道や絵画を貸与いただき展示させていただいた方へ感謝状を贈呈しました。また、区・自治会から交通安全活動など町民の模範となる方に『「いい町」づくり活動貢献者表彰』、スポーツ、芸術などの各分野において優秀な成績を取めた方に「元気な広陵表彰」、総合計画後期基本計画策定の一環として、これからの広陵町を担う小学生に作文・絵画で優秀な作品を提出された方に『「未来の広陵町」表彰』として表彰させていただきました。皆さん、おめでとうございます。



▲欠席者を含め、全員で42人の方が受賞されました

仲間との絆、たすきに託して 第12回市町村対抗子ども駅伝

3月4日、馬見丘陵公園で、第12回市町村対抗子ども駅伝大会が開催され、1月の町民マラソン大会で選考された小学5・6年生の選手12人が出場しました。

大会までの約2か月間、練習で培った力をたすきに託し、選手全員の力で総合15位(町の部で5位)の成績を収めました。

走った後の子どもたちからは、「去年より順位上がったよ!」と嬉しそうな声が聞こえました。



▲みんな力を合わせて走りきりました!

▶保存のため、めったに見ることができません



文化財保存課
内線 1351・1352

◆問い合わせ先

◆拝観料 無料

◆日時 4月21日(金)
午前10時～午後3時

◆画像の解体修理をした際に、その像内から偶然発見されたもので、遣唐使が持ち帰った可能性がある非常に貴重な仏像です。

毎年4月21日に、与楽寺では「春の大祭」が行われ、国の重要文化財に指定されている十一面観音立像(左写真)が一般公開されます。
マユミの木を使い、頭上から台座まで一材(一つの木)から彫り出し、冠や首飾りなどが精緻に彫刻されています。この仏像は、(別の)十一面観音立像の解体修理をした際に、その像内から偶然発見されたもので、遣唐使が持ち帰った可能性がある非常に貴重な仏像です。



▲与楽寺へは広陵元気号で! 北東部支線「与楽寺前」下車。

見つけた! Vol.17

国的重要文化財を見に行こう!
与楽寺十一面観音立像

(大字 広瀬)



広陵再発見