

KORYO 6

広報こうりょう

2016.JUNE

No.741



TOPICS	■ 防災特集「他人事ではありません」……	P 2・3
	■ 農業塾第3期生大募集……	P 4
	■ 平成 28 年春の叙勲および褒章 ……	P 5
	■ 広陵中央公民館からのお知らせ ……	P 11
	■ 子育て支援情報（幼稚園） ……	P 12・13
	■ まちのわだい ……	P 16・17



防災

他人事では

ありません！

防災の備えを見直そう



▲道路の崩壊（熊本県益城町）



▲断層に囲まれている広陵町

4月14日以降、九州地方で二度起こった震度7の大地震。この震災により、多くの人が今なお避難生活を強いられています。震災は、人ごとではなく、日本に住んでいる人なら誰にでも起こりうる災害です。

広陵町のある奈良盆地周辺にも、いくつもの断層が走っています（右図参照）。このうち「中央構造線断層帯」で地震が起こった場合、広陵町でも最大震度7になると予想されています。

地震や洪水などの災害が起こったとき、一番最初に頼れるのは、家族であり、地域です。そのため広陵町では、地域での防災活動の支援を行っています。避難所までの経路の確認、防災グッズの用意、家具転倒防止装置の取り付けなど、災害への備えをできることから行っていきましょう。

熊本地震災害の義援金

ありがとうございました

〜総額300万円を超える善意〜



4月28日、町内各大字区長の皆さんから町長へ寄付金が手渡されました。また、近鉄箸尾駅前や近鉄五位堂駅前で募金活動を行い、善意の輪を広げました。

5月11日、山村町長が皆さんからいただいた義援金を日本赤十字社奈良県支部へ持参しました。

5月9日現在の募金状況

内訳	金額
町内各大字	2,250,000円
街頭募金	234,415円
募金箱	95,446円
職員互助会	396,600円
その他	25,000円
合計	3,001,461円

火事による被害を減らそう 隣接消防署合同活動訓練



▲実際の現場を想定した訓練

5月2日、奈良県広域消防組合広陵消防署では、近隣の消防署との連携を強化するため、同消防署訓練場において隣接消防署合同活動訓練を実施しました。

訓練の開始式では、山村町長が激励の訓示をし、広陵消防署および隣接消防署（香芝消防署、高田消防署、橿原消防署、磯城消防署、西和消防署）の訓練参加隊12車両、60名は士気を高め訓練に臨みました。

訓練では、実践に即した想定の中で、広陵消防署指揮隊の指揮命令のもと、各消防署とも近代戦術や技術を駆使して活動し、情報共有も含め、連携を確認できました。実際の災害現場においても訓練の成果を出せるよう今後とも連携訓練を継続して取り組んでいきます。



▲現場の本部と連携をとります

各地域で実施！ 地域防災訓練&フェスタ

日時	開催場所	
6/ 4(土) 9:00~	真美ヶ丘第一小学校 ・グラウンド	真美一校区
7/30(土) 13:00~	真美ヶ丘中学校・体育館	真美二校区
※その他の校区は調整中です。決まりしだい広報などでお知らせします。		

いつでも起こりうる地震災害による人的被害・経済被害を軽減するため「いつ・誰が・どこに・どのようにして・何をするのか」を基本に、迅速な初期活動と防災関係団体の連携を強化することを目的として、各小学校区で防災フェスタを開催します。

震災は、いつどこで発生するか分かりません。大切な命を守るためにも、ぜひご参加ください。



▲昨年の地域防災訓練（馬見北2丁目）



▲あなたの家には、備蓄品がありますか？

熊本地震義援金の

受付について

庁舎など公共施設に募金箱を設置し、義援金の受付を行っています。

皆さんからお寄せいただいた義援金は、日本赤十字社を通じて全額を被災地にお届けします。

◆問い合わせ先 危機管理課

☎内線 1266



▲西校区

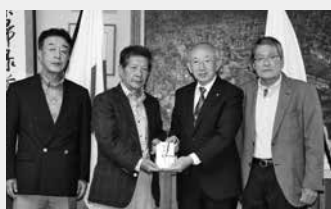

▲北校区



▲東校区

チャレンジャー！農業

農業塾第3期生大募集!!

売れる野菜づくりに挑戦しませんか？

町では、新たに農業に取り組み意欲のある方を対象に、農業塾を開講しています。

現在は、第1期、第2期の受講生が協力して、実習農地で、なすをはじめとしたさまざまな野菜の栽培実習に取り組んでいます。

今年も、新たに第3期生を募集します。農業を基礎から学ぶとともに、生産から販売までの一貫した実習によって、農産物直売所などで販売できる農業者の育成を目指します。

就農に意欲や興味があるが、農地を持っていない方、所有農地を活用して、新たに農業で生計を立てたい方、どなたでも歓迎です。

◆条件 町内在住・在勤で、町内の農地で、農業を営む意欲のある方

※年齢・性別・経験は問いません。

◆対象品目 いちご、なす、軟弱野菜（ほうれんそう、こまつななど）、その他

◆農地 農地のない方には、研修終了後に借地の斡旋あつせんを行います。

◆募集期間

6月1日（水）～30日（木）

午前8時30分～午後5時15分

（ただし、土・日は除く）

◆募集人数 10人程度

◆受講料 無料

◆申し込み・選考方法

「入塾願書」と「調査票」を、役場地域振興課まで直接お持ちいただくか、郵送してください。願書などは、窓口で配付します。また、ホームページからもダウンロードできます。

申し込み締切後、書類と面接で選考を行います。

面接日は、後日通知します。

◆開講式

後日、合格者にご案内します。

◆申し込み・問い合わせ先

〒635-8515 広陵町大字南郷583番地1



地域振興課 農業塾担当
☎内線1162

※夜間の講義のみ受講したい方を
受け付けています。詳しくは広
報7月号をご覧ください。

◆研修内容

1年目（平成28年度）

- 講義（夜間） 8月末から3月にかけて月2回程度
※原則として火曜日の夜（19:15～21:00）
- ほ場実習（1～3月に昼間の実習も計画しています）
- 内容 野菜の栽培技術、病害虫管理、土と肥料、販売技術など

2年目（平成29年度）

農業塾実習農地で、さまざまな栽培実習を行います。また、なすなどの野菜を長期間栽培して、各自で収穫・出荷し、販売農家としてのノウハウを身につけます。

地域見守りボランティア募集！

行政・地域・家庭が協働し、地域ぐるみで住みよい町を目指すために町内において、地域見守りボランティアを募集します。

安全・安心なまちづくりのため、皆様のご協力をお願いします。

◆活動場所 町内各所

◆活動内容 ご自身の都合の良い時間帯に外に出て、児童・高齢者などの見守りをお願いします。

◆活動方法 事前に役場で、右記参加申込書を提出してください。その際に簡単な面談を行い、登録します。登録完了後、腕章を配布します。

◆問い合わせ・提出先 危機管理課 ☎内線1254

※登録情報は、危機管理課で管理します。

地域見守りボランティア参加申込書

氏名	男・女
住所	広陵町
生年月日	昭和・平成 年 月 日()歳
電話番号	()
※ 活動を中止される場合は、腕章の返却をお願いします。	

受章おめでとうございます

平成28年春の叙勲および褒章

【叙勲】

— 瑞宝双光章 —

後藤 武さん（馬見南1）

平成4年に保護司として従事され、社会奉仕の精神をもって、罪を犯した人の更生を助けるとともに、地域社会の浄化を図ってこられました。

後藤さんは、誠実な人柄と強い使命感から、北葛城地区保護司会の発展にご尽力されました。

— 瑞宝单光章 —

大名 美記子さん（馬見北7）

長年にわたって看護業務に携わり、奈良県立医科大学附属病院の看護部長を勤められました。

【危険業務従事者叙勲】

— 瑞宝双光章 —

山本 恵一さん（馬見北9）

長年にわたって警察業務に携わられました。

【褒章】

— 藍綬褒章 —



▲藍綬褒章を受章された北村介則さん

北村介則さん（平尾）

公共利益に貢献した人に贈られる藍綬褒章を受章されました。

北村さんは、昭和59年に広陵町消防団員を拝命され、平成14年には分団長、平成18年には副団長を拝命され、現在までの32年あまりの長きにわたり、消防施設の充実と防災体制の強化・拡充を図るとともに、火災予防思想の普及に尽力されました。その功績が認められ今回の荣誉となりました。

野焼き（野外焼却）の禁止について

野焼き（野外焼却）は、ダイオキシン対策のため、法律で禁止されています。違反者には、「5年以下の懲役若しくは1,000万円以下の罰金又はこれらの併科」が科されます。

ただし、左表のような場合は、政令で例外とされています。

野焼き行為は害虫の発生を防ぐなどの効果があり、古くから農地などで行われてきた大切な作業で

す。しかし、一方では住宅地の拡大に伴い、煙、すす、悪臭によって、周囲の人に迷惑をかける行為にもなっています。そのため、例外規定に該当する場合であっても、風向き、場所、燃やす量などにご配慮をお願いします。

◆問い合わせ先

生活環境課 ☎内線1151

政令で定められている例外	
認められる場合	具体例
農業、林業等を営むためにやむを得ないものとして行われる廃棄物の焼却（廃ビニールなどの焼却は該当しません）	農業者が行う焼き畑、あぜ焼き、稲わらの焼却、もみのくん炭、林業者の伐採した枝の焼却
風俗慣習上または宗教上の行事を行うために必要な廃棄物の焼却	とんどなどの地域の行事、塔婆の供養焼却など
震災、風水害、火災などの災害予防、応急対策または復旧のために必要な廃棄物の焼却	災害などの応急対策、火災予防訓練による焼却など
たき火、その他日常生活を営むうえで通常行われている廃棄物の焼却（軽微なもの）	暖をとるためのたき火、落ち葉の焼却、キャンプファイヤーなど
国または地方公共団体がその施設の管理を行うために必要な廃棄物の焼却	河川管理者による河川敷の草焼き、道路管理者による道路維持管理の草焼きなど

国民年金保険料の

追納・後納のおすすめ

国民年金保険料の免除や納付特例などによって、保険料を納付していない期間がある場合は、将来受け取る老齢基礎年金は満額ではありません。

将来の老齢基礎年金の受取額を、満額に近づけるために後から保険料を追納・後納することができます。

免除期間などの保険料を納付することができない期間は、10年以内です。

また、未納期間の保険料を納めることができる後納制度は、年金制度が改正され、後納制度

を利用できる期間が過去10年から5年に変わりました。

なお、免除などの承認を受けた年度の翌年度から起算して3年度以降に納付すると、当時の保険料に経過期間に応じた加算額が上乗せされます。

平成28年度中に納付する場合の加算額を含めた具体的な保険料額は下表のとおりです。

免除などを受けた年度	追納する場合の1か月分の保険料額(円)			
	後納、全額免除、学生納付特例、若年者納付猶予	3/4免除	半額免除	1/4免除
平成18年度	15,000	11,240	7,500	3,740
平成19年度	15,030	11,270	7,520	3,750
平成20年度	15,140	11,360	7,570	3,780
平成21年度	15,230	11,420	7,620	3,800
平成22年度	15,490	11,610	7,750	3,870
平成23年度	15,280	11,450	7,640	3,810
平成24年度	15,130	11,340	7,560	3,780
平成25年度	15,100	11,330	7,550	3,780
平成26年度	15,250	11,440	7,620	3,810
平成27年度	15,590	11,690	7,790	3,900
平成28年度	16,260	12,190	8,130	4,060

○平成26・27年度は、追納加算額はありません。

保険料の納付を希望されるときは、年金事務所または役場保険年金課で手続きをしてください。納付書を発行します。

◆問い合わせ先

○大和高田年金事務所 国民年金課

☎(22) 3531

○役場 保険年金課

☎内線 1146

ひとり親家庭・心身障がい者

医療費受給資格証の更新が必要です!

現在お持ちのひとり親家庭・心身障がい者医療受給資格証の有効期間は、7月31日までとなります。引き続き医療費の助成を受けていただくためには、更新手続きが必要です。

受給者の方には、更新申請書・同意書などを送付しますので、期間内に手続きを行ってください。

また、次の対象要件を満たす方は、受給資格証をお持ちでない場合は、保険年金課までお問い合わせください。

- ◆対象要件
- ひとり親家庭医療
 - ・18歳未満の児童を現に扶養している配偶者のない方およびその児童
 - ・父母のない18歳未満の児童およびその児童を現に養育している配偶者のない方
- 心身障がい者医療
 - ・満1歳以上で身体障害者手帳1級・2級または奈良県発行の療育手帳A1・A2をお持ちの方

※後期高齢者医療被保険者を除く

◆必要書類

○医療費受給資格証交付(更新)申請書

○同意書

○対象者の保険証の写し

○身体障がい者手帳1級・2級

または奈良県発行の療育手帳A1・A2の写し(心身障がい者医療の方のみ)

◆手続き方法

「更新申請書」などに、必要事項を記入し、保険年金課まで提出してください。窓口での申請は、混雑の状況により、お待ちせざる場合がありますので、申請はなるべく郵送でお願いします。

◆その他

福祉医療の受給資格および助成金の支給の審査にあたり、必要な情報等を閲覧・使用することに本人の同意が必要となりますので、必ず同封の同意書を提出してください。

◆返送期限 6月30日(木)

◆問い合わせ先 保険年金課 福祉医療係

☎内線 1140



クリーンセンターからのお知らせ

剪定枝の持ち込みが予約制に変わります

6月から庭木の剪定をした枝や葉のクリーンセンターへの持ち込みが予約制に変わります。

剪定枝や葉の堆肥化への再生率向上のためにもご協力をお願いします。

持ち込みができるのは、水曜日になります。前日までにクリーンセンターへご連絡ください。

※剪定業者が直接持ち込むことはできません。詳しくはお問い合わせください。

◆受け入れ日
毎週水曜日（祝日含む）

◆受け入れ時間
午前8時～正午、午後1時～3時

○有害植物の処理について
キョウチクトウ・アセビ・ウルシなど有毒植物や、ゆずなどトゲのある樹木（下写真参照）を処分する場合は、必ず無毒の植物と分別してお持ち込みください。

※持ち込みの予約時に、その旨お知らせください。

有害植物の例



▲ユズ

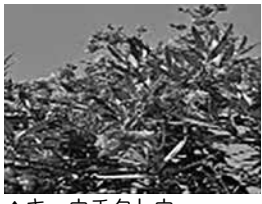

▲キョウチクトウ



▲アセビ

○クリーンセンターに羊再び！

今年も羊さんたちが芝生広場除草の仕のため再びやってきました。かわいい羊たちをぜひご覧ください。

◆申し込み・問い合わせ先

クリーンセンター広陵
☎(57) 2000

児童手当・特例給付の現況届は必ず6月中に！

この届は、毎年6月1日における状況を記載し、児童手当・特例給付を引き続いて受ける要件があるかどうかを確認するためのものです。この届の提出がないと、6月分以降の手当が受けられなくなりますので、ご注意ください。

◆手続き方法
現況届の用紙は5月31日付で発送します。必要事項を記入して、6月末日までに子ども支援課に出してください。

※公務員の方は、勤務先で手続きを行ってください。

◆所得制限
受給者の平成27年中の所得が限度額以上である場合は、児童手当は特例給付となり、児童の年齢区分にかかわらず、児童一人につき月額5,000円となります。（下表参照）

◆現況届に必要なもの
○受給者本人の健康保険被保険者証などの写し（広陵町国民健康保険加入者は不要）

○印鑑
○その他、必要に応じて書類の提出をお願いする場合があります。

◆問い合わせ先
子ども支援課（さわやかホール内）
☎(55) 68200（内線2125）

※平成28年1月2日以降に広陵町に転入された方は、1月1日現在で居住していた住所地の市町村長が発行する平成28年度課税証明書が必要となります。

◆定例支給予定日 児童手当・特例給付の定例支給日は6月10日（金）の予定です。

所得制限限度額表

扶養親族等の人数	所得限度額
0人	622万円
1人	660万円
2人	698万円
3人	736万円
4人	774万円
5人	812万円

所得税法に規定する老人控除対象配偶者または老人扶養親族がいる方の限度額（所得額ベース）は、上記の額に当該老人控除対象配偶者または老人扶養親族1人につき6万円を加算した額。

扶養親族等の数が6人以上の場合の限度額（所得額ベース）は、5人を超えた1人につき38万円（扶養親族等が老人控除対象配偶者または老人扶養親族であるときは44万円）を加算した額。

私たちが暮らしている地域について

考えてみませんか？

Vol.3

介護予防・日常生活支援総合事業の取り組み

私たちが毎日何気なく生活している地域には、とても大きな役割や繋がりがあると思います。

もし災害が起こったら、お互いが助け合って、地域の力で乗り越えていくことが必要となります。

また、超高齢化社会においても、住み慣れた地域で自分らしく生活を続けていくためには、地域の課題をみんなで解決していく地域力が必要不可欠です。

しかし、この地域力が昔に比べると低くなったと感じませんか。

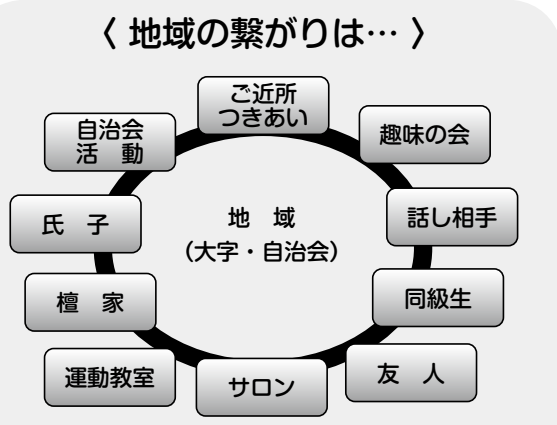

それが何か どうすればいいか 例えば

見守り は誰にでもできることの一つ

●例えば、普段の散歩コースを意識してみたり、外出するときに周囲を少し注意してみたりすることでも見守りにつながります。

・最近顔を見かけなくなったなあ。
・郵便物が何日も溜まっているなあ。
・部屋の明かりが昼夜ずっとつきっぱなしだなあ。



「いつも」を知っているからこそ
「いつもと違う」ことに気づく

「あなたにしか出来ないことがある。」
「あなただから出来ることがある。」

「卒業」してしまいます。
「卒業」することで、地域での役割や居場所を切り取ってしまっているのです。

10年後の社会は、人口が減少するなか、高齢者数は増加し、要介護者も増加するといわれ、介護の担い手や介護保険を支えていく人が不足することが問題だと考えられています。

その中で住み慣れた地域で自分らしく生活していくためには、やはり地域での役割や居場所が重要です。そしてそのためには、地域での人の繋がりが必要で、地域力のもとになるものです。

人との繋がりのきつかけはたくさんあります。子どもたちの見守りや、地域清掃などの地域活動に参加すること、お隣や友人への声かけなど、ちよつとした行動が人の繋がりをつくります。それは、私たちの「いつも」を知り、また「いつもと違う」ことに気づくことになりま。

この気づきが、地域力の向上であり地域づくりです。何かきっかけを見つけて、地域づくりを始めませんか。

◆問い合わせ先 介護福祉課
☎ (54) 6663



全国一斉「子どもの人権110番」強化週間

いじめ・体罰・不登校・児童虐待など、子どもの人権に関わる問題全般について、人権擁護委員および法務局職員が無料・秘密厳守で相談に応じます。

◆日時

6月27日(月)～7月1日(金)

午前8時30分～午後7時

7月2日(土)・3日(日)

午前10時～午後5時

☎ 0120(007) 110(フリーダイヤル)

※携帯電話・PHS使用可、IP

電話使用不可

◆対象 県内在住の児童・生徒およびその保護者

◆相談員 人権擁護委員および奈良地方

◆問い合わせ先 奈良地方方法務局人権擁護課職員

◆問い合わせ先 奈良地方方法務局人権擁護課

☎ 0742 (23) 5457

☎ 0742 (23) 5457





～第58回春季町民総合体育大会結果～

4月10日に第58回春季町民総合体育大会が開催され、町内各会場において熱戦が繰り広げられました。開催された9競技の結果は次のとおりです。(敬称略)



【卓球】

[一般男子の部1部]

優勝 新野 哲也(三吉) 準優勝 野田 祥平(馬見中)

[一般男子の部2部]

優勝 川田 充徳(萱野) 準優勝 内海 秀一(馬見北)

[一般男子の部3部]

優勝 熊谷 優希(馬見中) 準優勝 中西 遊理(馬見北)

[一般女子の部1部]

優勝 前側 詩織(馬見中) 準優勝 柏原 凜奈(馬見北)

[一般女子の部2部]

優勝 川北 真緒(馬見中) 準優勝 大濱 史子(馬見南)

[一般女子の部3部]

優勝 濱口 菜奈(馬見中) 準優勝 揖斐 万美子(馬見北)

[ジュニア男子の部]

優勝 瀬戸 健登(真美中) 準優勝 赤野 壮一(真美中)

[ジュニア女子の部]

優勝 廣島 穂乃佳(真美中) 準優勝 前側 詩織(真美中)

【バレーボール】

[ママさんバレーボールの部]

優勝 さくら 準優勝 広陵もくせい

【柔道】

[幼児の部]

優勝 忠岡 丈志郎(正相) 準優勝 中山 大督(正相)

3位 坂口 出帆(大塚)・仲嶋 秀馬(正相)

[小学校1年生の部]

優勝 木虎 空也(正相) 準優勝 佐藤 結姫菜(正相)

3位 水谷 朔(正相)

[小学校2年生の部]

優勝 宮脇 陸(正相) 準優勝 高山 大空(正相)

3位 唐木 理玖(正相)・杉本 玲一郎(正相)

[小学校3年生の部]

優勝 小崎 空(正相) 準優勝 忠岡 賢志郎(正相)

3位 府中 真希人(三吉)・松本 将介(三吉)

[小学校4年生の部]

優勝 瀬川 賢豪(正相) 準優勝 中尾 壘(正相)

3位 佐藤 貴輝(正相)・津呂 藍人(三吉)

[小学校5年生の部]

優勝 杉山 晴樹(正相) 準優勝 寺口 遥菜(正相)

3位 中畝 正太郎(馬見北)・府中 咲哉(三吉)

[小学校6年生の部]

優勝 中尾 海(正相) 準優勝 川内 雄大(正相)

3位 小崎 華恋(正相)・忠岡 泰太郎(正相)

[中学生の部]

優勝 佐藤 輝斗 準優勝 小崎 未来夢

3位 上田 和輝

[一般の部]

優勝 稲村 貴史(古寺) 準優勝 中川 允(広瀬)

【バスケットボール】

優勝 バパス 準優勝 イタチ 3位 B C H

【バドミントン】

[男子ダブルスの部]

優勝 佐藤 慎一(馬見北) 中川 仁志(馬見北)

準優勝 佐々木 佳久(大塚) 佐々木 圭太(大塚)

[女子ダブルスの部1部]

優勝 光吉 真美(馬見北) 藤井 歩美(大塚)

準優勝 田中 ひとみ(馬見北) 白井 麻美(馬見北)

[女子ダブルスの部2部]

優勝 市村 美由紀(馬見北) 倉津 優子(馬見中)

準優勝 山陰 さゆり(馬見北) 久世 佳子(馬見南)

[混合ダブルスの部]

優勝 西川 幸佑(真美中教諭) 田中 ひとみ(馬見北)

準優勝 大江 悠太(馬見北) 松本 由美(笠)

[中学生ダブルスの部](真美中)

優勝 九鬼 菜里奈 竹村 朱加

準優勝 山本 彩乃 上村 瑞季

3位 山本 穂絵 福井 早紀

岩井 亜未 坂元 香奈

[中学生シングルの部1・2年生](真美中)

優勝 九鬼 菜里奈 準優勝 竹村 朱加

3位 前田 拓朗・田井野 仁美

[中学生シングルの部3年生](真美中)

優勝 山本 彩乃 準優勝 岩井 亜未

3位 田中 七々葉・萩原 涼子

【テニス】

[男子ダブルスの部]

優勝 瀬村 嘉二(南) 森山 潤史(馬見中)

準優勝 鬼塚 典夫(馬見南) 藪木 雄二(馬見北)

[女子ダブルスの部]

優勝 谷本 奈那(馬見南) 岡本 恵美子(馬見南)

準優勝 中森 三智子(安部) 西村 朋子(馬見南)

【ソフトテニス】

[一般男子の部1部]

優勝 神保 六郎(馬見中) 西浦 弘紀(馬見中)

準優勝 永瀬 春男(馬見北) 杉本 利幸(平尾)

[シニア男子の部]

優勝 濱家 兵満(馬見南) 中尾 雅夫(百済)

準優勝 織田 富造(馬見北) 柿本 松夫(萱野)

[一般女子の部1部]

優勝 吉松 美和(平尾) 濱家 富子(馬見南)

準優勝 柳田 恵津子(弁財天) 宮本 千恵子(沢)

【ソフトボール】

優勝 馬見中1丁目オールブラックス 準優勝 六道山

【軟式野球】

優勝 レッドリボン 準優勝 レインボーズ

◆問い合わせ先

〒635-0821 広陵町大字笠 382 番地 1

広陵中央公民館内体育協会事務局 ☎(55)1181・4414

マイナンバー手続き

休日臨時窓口を開設します

「個人番号カード」を申請される方、「個人番号カード」が作成され役場住民課から「個人番号カード交付・電子証明書発行通知書」のはがきをお送りした方のために、休日業務を行います。

※上記以外の業務は行っていません。

ご了承ください。

◆日時 6月12日・26日(日)

午前9時～午後3時

◆窓口開設場所

役場 住民課

◆問い合わせ先

住民課 ☎内線1132

※多数の申請により、混雑する場合があります。ご了承ください。



▲マイナちゃん

第80回 NAIST サイエンス塾の参加者を募集します

「ロボット徒競走！」

動物(犬や恐竜など)の形をしたロボットを使って走る動作をみんなでプログラミングします。最後にみんなで作ったロボットで競走しましょう。

◆日時 7月9日(土)

①午前9時30分～10時30分

②午前11時～正午

③午後1時15分～2時15分

④午後2時45分～3時45分

◆場所 高山サイエンスプラザ4階

(学研北生駒駅よりバス、サイエンスプラザ下車)

◆参加費 1人500円

◆対象 小学生(保護者同伴要)

◆定員 各回7人(抽選制)

◆申し込み方法 Eメール・ファクス・はがきでイベント名、希望時間(第3希望まで)、参加者氏名(フリガナ)、校名、学年、住所(郵便番号)、Eメール、ファクス、電話番号を記入してください。

◆申し込み期間 6月1日(水)～22日(水)必着

◆その他 当選通知は、6月28日までに行います。

落選通知は行いません。

◆申し込み・問い合わせ先

奈良先端大支援財団

(〒630-0101、生駒市高山町8916-12)

☎0743(72)5815

☎0743(72)5819

Eメール kagaku@science-plaza.or.jp

ホームページ <http://www.science-plaza.or.jp>

畿央大学市民講座

～発達障害の理解とその対応～

「発達障害」は多かれ少なかれ誰でも元々その特性を持っているものであるといえます。発達障害を理解することは、人間の多様性を理解することにもつながります。

ぜひ、この機会に発達障害について一緒に学びましょう。

◆日時 6月25日(土) 午後3時～3時40分

◆場所 畿央大学 冬木記念ホール

◆受講料 無料

◆申し込み 不要(直接会場へお越しください。)

◆問い合わせ先 畿央大学教育推進部

☎(54)1601

河川の増水に注意しましょう

6月から梅雨や台風などの集水季となります。

町内に土砂災害警戒区域は設定されておませんが、土砂災害発生の恐れがある地域、また、河川の増水している地域にお出かけの際は、十分にご注意ください。

◆問い合わせ先 危機管理課

☎内線1260



広陵パークゴルフコース

月例杯参加者募集

広陵パークゴルフコースでは、毎月第2土曜日に月例杯を開催しています。

◆日時 6月11日(土)

○開会式 午前8時40分 ○競技開始 午前9時

○終了予定 正午(終了後表彰式)

※雨天決行(警報発令時は中止します)

◆場所 広陵パークゴルフコース

(広陵町大字百済2438番地1)

◆参加費

○町内の方 1,100円 ○町外の方 1,700円

※プレイ代・賞品代が含まれています。

※キャンセルされた場合、料金の発生する可能性があります。ご了承ください。

◆申し込み期限 6月7日(火)

◆申し込み方法 直接お申し込みください。

◆申し込み・問い合わせ先

広陵パークゴルフコース ☎(55)8957





広陵中央公民館 夏休み子どもチャレンジ 文化教室・講座受講生 募集

◆申し込み・問い合わせ先

〒635-0821 広陵町大字笠382番地1 広陵中央公民館 ☎ (55) 1181

夏休み子どもチャレンジ ～夏休みの思い出をいっぱい作ろう～

教室名	学習日時	定員	講師名(敬称略)	必要なもの	内容
七夕会	7月2日(土) 13:30～15:00	30人	—	—	畿央大学「すごけん。」さんによる、ミニコンサート、ミニゲームなど(未就学児の方も参加可能)
将棋講習会	7月27日(水)～29日(金) 13:30～15:30	30人	日本将棋連盟7段 長沼 洋	筆記用具	将棋の基礎をみんなで学ぼう(同伴者の参加も可能です)
生け花教室	7月30日(土) 10:00～11:30	10人	安井 康栄	花代 300円	やさしくお稽古できます
コースター作り	7月31日(日) 10:00～11:30	10人	菊川 敏子	材料代 200円	卓上の手織り機を使ってコースター(2枚)を作ろう
お箏・尺八教室	8月2日(火) 10:00～11:30	10人	お箏 白銀 智子 尺八 坂口 忠雄	—	お箏・尺八の音を鳴らしてみよう
バルーンアート	8月3日(水) 10:00～11:30	10人	小原 敦子	持ち帰り用の袋	風船を使っていろんな動物を作ろう
着物を着てAKB48「365日の紙飛行機」を踊ろう	8月4日(木) 13:30～15:00	15人	中西 昌美	飲み物 タオル	着物を着て踊ってみよう ※着物レンタル(無料)もあります
一日公民館長	8月5日(金) 8:30～10:00	4人	—	—	公民館の仕事を体験してみよう

◆参加資格 町内在住の小学生 ◆申し込み期限 6月25日(土) 必着

◆参加費 無料(材料代など必要な場合があります。)

◆申し込み方法 往復はがき(一人1教室につき1枚)に受講したい教室名、住所、氏名、小学校名、学年、電話番号を記入し、郵送してください。直接申し込まれる場合は、返信用はがきをご持参のうえお越しください。なお、七夕会と将棋講習会は電話での受付も可能です。

※着物のレンタルを希望される場合、身長、年齢、性別をあわせて記載してください。

※複数の申し込みも可能です。また、申し込み多数の場合は、抽選となります。

広陵中央公民館 文化教室・講座

教室名	講師名	学習日時	回数	初回	定員
韓国語講座	李 春磊さん	第1・2木曜日 10:00～11:00	12回	6/30	15人
書道教室(中級)	堀田 泰造さん	第2・4日曜日 13:30～15:30	10回	7/10	20人



◆参加資格

町内在住または在勤の方で、開催の期間を通じて参加できる方

※同じ教室・講座を3年受講された方は、受講できません。

◆参加費 無料

◆申し込み締切日 6月15日(水) 必着

◆申し込み方法 往復はがき(一人1教室につき1枚)に教室名・住所・氏名・電話番号を記入し、郵送してください。直接申し込まれる場合は、返信用はがきをご持参のうえ、直接お越しください。

※申し込み多数の場合は、抽選となります。

※学習日時の週は、一部変更になる場合があります。

★**広陵北幼稚園** 広陵町大字南7番地1 ☎ (57) 0265

対象者：H24.4.2～H26.4.1生まれ（2・3歳児）と保護者

日	時	活動内容	日	時	活動内容
6/17 (金)	10:00～ 11:00	自己紹介 親子で好きな遊びをしよう	11/ 8 (火)	10:00～ 11:00	散歩に行こう
7/ 5 (火)		七夕の飾りを作ろう	11/15 (火)	13:00～ 14:00	新入園児健康診断
7/29 (金)		夏の遊びを楽しもう(水遊びほか)	12/16 (金)	10:00～ 11:00	クリスマスの飾りを作ろう サンタさんと遊ぼう 制服・用品申し込み
9/13 (火)		運動遊び・リズム遊びをしよう	H29 1/18 (水)	10:00～ 11:00	新入園児説明会 お兄さん・お姉さんと遊ぼう
10/ 1 (土)		運動会に参加しよう	2/17 (金)	11:30～ 13:00	半日入園（弁当体験・用品引き渡し）
10/28 (金)		図書館のお姉さんと一緒に遊ぼう	3/ 6 (月)	10:00～ 11:00	友達と一緒に遊ぼう

★**真美ヶ丘第一小学校附属幼稚園** 広陵町馬見南2丁目1番30号 ☎ (55) 2874

対象者：H24.4.2～H26.4.1生まれ（2・3歳児）と保護者

日	時	活動内容	日	時	活動内容
6/21 (火)	10:00～ 11:30	自己紹介 親子で好きな遊びをしよう	11/ 8 (火)	10:00～ 11:30	おはなし遊びを楽しもう
7/ 5 (火)		親子で笹飾りを作ろう 切ったりかいたりしよう	11/16 (水)	13:30～	新入園児健康診断
8/ 2 (火)		水遊びをしよう	12/13 (火)	10:00～ 11:30	クリスマスを楽しもう
9/13 (火)		園庭で自由に遊ぼう	H29 1/17 (火)	13:00～	新入園児説明会・用品申し込み お話を聞いたり紙芝居を見よう
10/ 1 (土)	10:00～	運動会に参加しよう	2/21 (火)	11:00～	幼稚園体験入園 お友達と一緒に弁当を食べよう
10/25 (火)	10:00～ 11:30	散歩に行きましょう	3/ 2 (木)	10:30～ 12:30	ひな人形を作ろう

★**真美ヶ丘第二小学校附属幼稚園** 広陵町馬見北7丁目1番32号 ☎ (55) 6240

対象者：H24.4.2～H26.4.1生まれ（2・3歳児）と保護者

日	時	活動内容	日	時	活動内容
6/22 (水)	13:30～ 14:30	自己紹介 親子で好きな遊びをしよう	10/19 (水)	10:00～ 11:00	おはなし遊びを楽しもう
7/ 6 (水)		七夕の飾りを作ろう	11/16 (水)	13:30～ 14:30	新入園児健康診断
7/13 (水)		好きな遊びをしよう(水遊びほか)	12/14 (水)	13:30～ 14:30	クリスマスを楽しもう (サンタさん来てくれるかな?)
9/ 7 (水)	10:00～ 11:00	運動遊びをしよう (マット・巧技台・フープ)	H29 1/18 (水)	10:00～ 11:00	新入園児説明会(用品申し込み) お兄さん・お姉さんと遊ぼう
9/14 (水)		運動遊びをしよう (かけっこ・ダンス)	2/17 (金)	11:30～ 12:30	一日入園・弁当体験 (用品引き渡し)
10/ 1 (土)	10:00～	運動会に参加しよう	2/22 (水)	13:30～ 14:30	友達と一緒に遊ぼう

(仮称) 広陵北幼保連携型認定こども園保護者説明会を開催します

認定こども園を開園するにあたり、保護者の皆さんをはじめ多くの方に広く意見をいただくための説明会を開催します。町からは、町長、副町長、教育長や幹部職員が参加します。

ご都合の良い日、場所を選んでお越しください。

- ①◆日時 6月11日(土) 午前9時～10時
- ◆場所 はしお元気村多目的ホール
- ②◆日時 6月15日(水) 午前10時～11時
- ◆場所 広陵北幼稚園遊戯室
- ◆問い合わせ先 認定こども園準備室 ☎内線2173



完全保存版！子育て支援情報

※1年間の情報を掲載しています。保存版として各家庭で保管してください。

幼稚園

参加される方につきましては、申し込みが必要ですので各園にお問い合わせください。
※今年度から預かり保育実施のため、園庭開放を中止します。ご了承ください。

★**広陵西幼稚園** 広陵町大字三吉24番地 ☎(55) 0487

対象者：H24.4.2～H26.4.1生まれ（2・3歳児）と保護者

日	時	活動内容	日	時	活動内容
6/29(水)	13:00～	自己紹介をしよう 親子で好きな遊びを楽しもう	11/25(金)	11:00～	いろいろな動物と遊ぼう (移動動物園)
7/ 8(金)	13:00～	身長・体重をはかろう 水遊びをしよう	12/ 2(金)	13:00～	親子で好きな遊びを楽しもう (お話を聞いたり紙芝居を見よう)
9/ 2(金)	10:30～	先生と一緒に運動遊びをしよう	12/21(水)	13:00～	身長・体重をはかろう 描いたり作ったりして遊ぼう
10/ 1(土)	10:00～	運動会に参加しよう	H29 1/25(水)	13:00～	入園説明会 (お話を聞いたり紙芝居を見よう)
10/25(火)	13:00～	親子で好きな遊びを楽しもう (お話を聞いたり紙芝居を見よう)	2/21(火)	10:30～	幼稚園体験入園 (お弁当持参)
11/11(金)	13:00～	新入園児健康診断 先生と遊ぼう	3/ 3(金)	13:00～	ひなまつり会

★**広陵西第二幼稚園** 広陵町大字平尾512番地 ☎(55) 3182

対象者：H24.4.2～H26.4.1生まれ（2・3歳児）と保護者

日	時	活動内容	日	時	活動内容
6/15(水)	13:30～	自己紹介・親子で好きな遊びをしよう	11/11(金)	13:30～	新入園児健康診断
7/ 7(木)	13:30～	七夕祭り会を楽しもう	11/16(水)	10:30～	絵本を楽しもう
7/14(木)	10:30～	いろいろな水遊びをしよう	12/ 8(木)	13:30～	クリスマス会を楽しもう
8/ 3(水)	9:30～	いろいろな水遊びをしよう	H29 1/19(木)	13:30～	入園説明会 お兄さんやお姉さんと遊ぼう
9/ 7(水)	13:30～	運動遊びをしよう	2/20(月)	11:30～	一日体験入園(お弁当体験)
10/ 1(土)	10:00～	運動会に参加しよう	3/ 1(水)	13:30～	友達と一緒に遊ぼう

★**広陵東小学校附属幼稚園** 広陵町大字百済1831番地1 ☎(55) 3929

対象者：H24.4.2～H26.4.1生まれ（2・3歳児）と保護者

日	時	活動内容	日	時	活動内容
6/14(火)	13:00～	開講式・自己紹介 好きな遊びを楽しもう	11/11(金)	13:30～	新入園児健康診断
7/ 4(月)	13:00～	笹飾りを作ろう	11/21(月)	9:30～	力健体育遊び
8/ 8(月)	13:30～	いろいろな水遊びをしよう	12/14(水)	10:00～	クリスマスを楽しもう
9/ 5(月)	13:00～	運動遊び・リズム遊びをしよう	H29 1/17(火)	13:30～	入園説明会 お兄さん・お姉さんと遊ぼう
10/ 1(土)	10:00～	運動会に参加しよう	2/23(木)	11:30～	半日体験入園(お弁当体験)
10/27(木)	10:00～	誕生会に参加しよう	3/ 1(水)	13:00～	ひな人形を作ろう

参議院議員通常選挙が

予定されています

広陵町で投票できる方は

日本国籍を有する方で、次の2つの要件を満たし、本町の選挙人名簿に登録されている方です。ただし、公職選挙法の規定により選挙権のない方は投票できません。

①年齢要件

投票日に満18歳（投票日の翌日が誕生日の方も含まれます。）以上の方

※平成28年6月18日以前の公示の場合、従来どおり満20歳以上の方です。

②住所要件

登録基準日（公示日の前日）の3か月以上前に住民登録（転入届出）をし、引き続き3か月以上、広陵町に住居登録されている方
※広陵町から転出された方で、広陵町の選挙人名簿に登録されている方は、広陵町で投票することができません。なお、他の市区町村の選挙人名簿に登録されている方は、選挙人名簿の登録地での投票になります。

選挙公報

候補者の政見などを知っていたく参考として、選挙公報を投票日の2日前までにお届けします。もし、お手元に届かないときは、町選挙管理委員会までお問い合わせください。

投票所入場券

投票所入場券は、公示日後はがきで発送します。同一世帯の方でも到着に差が出る場合がありますが、ご了承ください。

投票日には入場券で自分の投票所を確認したうえで、各自の入場券をお持ちください。

なお、入場券は、投票所での受付などの手続きを早く済ませるための整理券の役目や、お知らせを兼ねているものです。入場券が届かなかつた人でも、選挙人名簿に登録されていれば投票できますので、投票所でその旨をお伝えください。

※5月20日時点での情報です。そのため、投票日や公示日が決定していません。詳しい情報は、広報7月号をご覧ください。

投票日に都合の悪い方は
期日前投票を

投票当日、仕事や旅行などの事由で投票所へ行けない方は、期日前投票ができます。投票所入場券の裏に、期日前投票宣誓書を印刷してありますので、必要事項を記入し、期日前投票所にお越しください。

◆持ち物

投票所入場券（既に届いている場合）。なお、印鑑は不要です。

◆期間

公示日の翌日から投票日の前日まで

◆時間

午前8時30分から午後8時まで

◆場所 役場2階 期日前投票所（第3会議室）

代理投票は係員にお申し出を

身体が不自由ななどのため、投票所で投票用紙に記入できない方は、投票所の係員にお申し出ください。係員が投票のお手伝いを行います。

病院施設での不在者投票

指定病院（病院、保健施設、老人ホーム、保護施設など）に入院、収容中の方は、それぞれの施設で不在者投票ができますので、施設の長にお申し出ください。

滞在地での不在者投票

仕事などにより、他の市区町村に滞在中で、投票日までに広陵町に帰ることができない方は、滞在地の選挙管理委員会ですべての投票ができます。町選挙管理委員会までお問い合わせください。



郵便等による不在者投票

身体障害者手帳・戦傷病者手帳または、介護保険の被保険者証をお持ちの方で、障がいの程度または、要介護状態がA表の基準に該当する方は、自宅などで郵便等による不在者投票ができます。また、A表に該当し、かつB表にも該当される方は、あらかじめ選挙管理委員会に届け出た代理人（選挙権を有する方）に代理記載を依頼することができます（下表参照）。

これらの制度で投票を行うには、あらかじめ「郵便等投票証明書」の交付を受けるなど、事前に手続きが必要です。詳しくは、町選挙管理委員会までお問い合わせください。

選挙に関する

お問い合わせは・・・

広陵町選挙管理委員会事務局

☎ (55) 1001

内線 1220・1262・1263

(A表)

手帳・保険証の種別	障がいの区分
身体障害者手帳	両下肢、体幹、移動機能の障がい(1級・2級)
	心臓、じん臓、呼吸器、ぼうこう、直腸、小腸の障がい(1級・3級)
	免疫・肝臓の障がい(1級～3級)

手帳・保険証の種別	障がいの区分
戦傷病者手帳	両下肢、体幹の障がい(特別項症～第2項症)
	心臓、じん臓、呼吸器、ぼうこう、直腸、小腸、肝臓の障がい(特別項症～第3項症)
介護保険の被保険者証	要介護状態区分(要介護5)

(B表)

手帳・保険証の種別	障がいの区分	
身体障害者手帳	上肢、視覚の障がい	1級
戦傷病者手帳		特別項症～第2項症



選挙権年齢（投票できる年齢）が「満18歳以上」に引き下げられます

平成27年6月に公職選挙法が改正され、選挙権年齢が「満18歳以上」に引き下げられることになりました。平成28年6月19日以降に公示される国政選挙などから選挙権年齢が引き下げられます。今回、平成28年7月25日任期満了による参議院議員通常選挙から適用される見込みです。



▲あなたの大切な一票を投じましょう

弁財天宮農組合 設立総会の開催

4月17日、弁財天宮農組合の設立総会が開催されました。組合員全員の参加で、規約や役員についての議決がいずれも承認されました。

農業者一人ひとりの負担を減らし「楽ができる農業」をモットーに、高齢化などの理由から個人では管理できない農地での農作業を請け負い、今年度から水稲を交付けされる予定です。

法人化も念頭においておられるので、農地の集積化や農業の中心経営体として活動されることが期待できます。



▲組合設立総会の様子

世界児童画展団体賞受賞 ～ 広陵西幼稚園 ～

第46回世界児童画展において、広陵西幼稚園で優秀な作品が多かったため、都道府県団体賞を受賞されました。また、園児（当時）の田中悠惺さんが日本美術教育連合賞を受賞されました。

田中さんは、「地元のたんじりを描いた。（たんじりから投げられる）もちまきがとても楽しかった。」と話していました。

皆さん、受賞おめでとうございます。



▲一つの幼稚園からこんなに入賞するのはまれなことだそうです。

▶田中さんと作品「たんじりをみたよ」

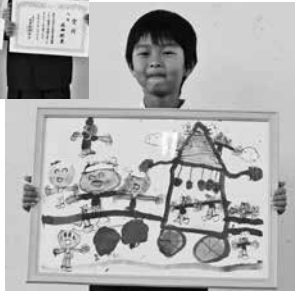

第4次広陵町総合計画 後期基本計画策定懇話会



▲会議の様子

広陵町では、町の最上位計画である総合計画を平成24年度に策定しました。今回は、前期基本計画期間が平成28年度で終わりを迎えることから、後期基本計画の策定に向け検討を重ねていきます。

5月13日、さわやかホールで第1回目の懇話会が開催されました。会長に畿央大学教授の三井田氏、副会長に農業委員会会長の松村氏が就任しました。

今後、懇話会の皆さんで町の将来に関して活発な議論をいただきます。

次回からの懇話会は公開となり、一般の方も傍聴することができます。開催については、後日決まりしだい広報などでお知らせします。

※会議の様子や議事録はホームページをご覧ください。

◆お問い合わせ先 企画調整課
☎内線1256

日頃の文化活動の成果を 町文化協会2016総合展

5月3日から5日にかけて、広陵中央体育館で広陵町文化協会主催による総合展が開催されました。

日頃、広陵中央公民館などでクラブとして活動されている方が、活動の成果を発表され、写真や絵画、盆栽など多くの作品が展示されています。

また、今回は1枚の紙から多くの鶴を折る「桑名の千羽鶴」が展示されたほか、その折り方講座も開催され、多くの来場者でにぎわっていました。



▲桑名の千羽鶴折り方講座

ジャイカ JICAボランティア新立さんの ウガンダレポート

しんだて

Vol.3

一昨年7月に町からウガンダへJICAボランティアとして派遣された新立みずきさん。派遣されて約2年、現在の仕事の様子や感じたことを伝えてもらいました。

ウガンダでの活動

こんにちは。私がウガンダに来て1年11か月になります。生活で驚くこともすっかり減りました。来たばかりの頃は何をやるにもドキドキワクワクしていたのですが、いまや何もかもが当たり前となつてしまつています。

今日は私がウガンダで一体何をしているのか、自分の活動について紹介したいと思います。当時はウガンダの中学、高校で体育が必修化されてからまだ2年ほどで、体育の専任教員が足りないのので、学校で体育を教えるボランティアが欲しいというリクエストのもとに派遣されました。



▲ボール大好き！

私の活動の中心は体育の授業です。生徒は女子校の



▲授業風景

中高生、1クラス70〜80人程度です。最初は本当に大変でした。英語は下手くそ、学校で授業をしたこともなかったことに加え、この大人数……。生徒も体育の授業を受ける態度がほとんど身についていない。うまく授業ができないのは当然のことでした。そのため、最初は授業が嫌で仕方ありませんでした。

教師としてのやりがい

しかし、まじめに授業に参加し、新しいことを積極的に学ぼうとする生徒ももちろんいます。そういう生徒に意識を向けるようになりまし。

やる気を失うようなこともたくさんありましたが、それでもここまで続けて来られたのは、励みになることもあったおかげです。何

より嬉しいのは、生徒が楽しんでくれることです。一番良く覚えているのは、昨年の年度末、体育に消極的な5年生（日本の高2）最後の授業で「体育はどうだった？」と聞くと、「すごく楽しかった。私たちは楽しくないと体育には来ないよ。」と笑顔で言われたことです。5、6年生は体育の成績を出していないので、教室に残ってサボる生徒もたくさんいます。嫌々ではなく、自ら楽しいと感じて授業を受けてくれていたことがとても嬉しく、やつてきてよかつたと心から思いました。

また、同僚の先生達からもたくさん助けられています。みんなが優しいわけではありませんが、いつも協力してくれる先生、頑張り認めてくれる先生の存在は私にとって大きな支えです。

ずっと活動を続けて…

授業がうまくできるようになつた訳ではありませんが、今はそれを受け入れ、できることを着実に積み上げてきているという実感があります。できないことを受け入れるというのは、諦めることと似ています。でも諦めてしまうのではなく、そこからできることを少



▲この笑顔が何よりの宝物

しずつ積み重ねる、それがとても大切だと感じられるようになりました。1年11か月が経つた今、とにかく続けることで、ゆつくりなスピードでも、振り返ると前に進んでいたんだなと思えるようになりました。

時間が経つにつれて、いつの間にかできることが増えてきました。配属先では授業だけでなくハンドボールチームの指導や、先生向けのワークショップを開催させてもらい、別の小学校でソフトボールを教えるなど、体育の授業以外でも充実した生活を送っています。あと少しとなった残りの任期も、できることをひとつずつ、日々の積み重ねを大切に活動していこうと思います。



▲みんなでバレーボール

今年も皆さんを元気に！ 広陵元気塾スタート！！

回数を重ねるごとに新しい顔ぶれの方も増え、皆さんに大好評の「広陵元気塾」が今年度もスタートしています。

毎月、皆さんの心も身体も元気にするため、各校区を巡回します。

友達や家族などを誘って、お気軽にご参加ください。

6・7月の広陵元気塾

- ◆持ち物 お茶、タオル、運動靴
- ◆講師 畿央大学理学療法士・健康運動指導士
- ※申し込みは不要です。

☆ 第3回目のテーマ ☆
動けるからだづくり
～ストレッチを中心に～

- ◆時間 10:00～11:30
- ※希望者のみ 9:30～血圧測定

日にち	開催場所	
6/ 8 (水)	真美ヶ丘体育館	真美二校区
6/22 (水)	広陵東体育館	東校区
6/29 (水)	広陵西体育館	真美一校区
7/ 6 (水)	広陵中央体育館	西校区
7/14 (木)	広陵北体育館	北校区

※駐車場に限りがあります。運動も兼ねて、なるべく徒歩や自転車などでお越しいただきますようお願いいたします。

元気塾参加者のコメント



出井さん

ウォーキングは姿勢などを意識して真面目に歩くとしんどかったが楽しかったです。歩くことの大切さがよく分かりました。

岡田智都さん

運動不足なので、効率の良い筋肉の動かし方を習えました。今後、フォームなどを意識してウォーキングに活かしたいです。

健康ぷらす教室

～6か月間チャレンジコース～

3月27日に畿央大学で行われた身体・体力測定後、6か月間にわたり健康管理への意識を高め、健康づくりに挑戦していただく「健康ぷらす教室」が今年度もスタートしました。

第1回目は、身体・体力測定の結果の説明後、皆さんに6か月間の目標を立てていただきました。

6か月後に良い結果が出るよう、保健センターのスタッフも参加者の健康づくりのお手伝いをさせていただきます。

一緒に頑張りましょう！

毎年6月は「食育月間」

食で身体と心を育てましょう

広陵町では、食育基本法に基づき、食育についての基本的な方針をまとめた広陵町食育推進計画を策定しました。

「みどり豊かな恵みに感謝し、みんなで、楽しく生き生き食育」をスローガンに、さまざまな食育活動を推進していきます。

○取り入れていきたい、日本型食生活

日本型食生活とは、ごはんを中心に、魚、肉、牛乳・乳製品、野菜、海藻、豆類、果物、茶など多様な副食などを組み合わせ、栄養バランスにも優れた食生活のことです。

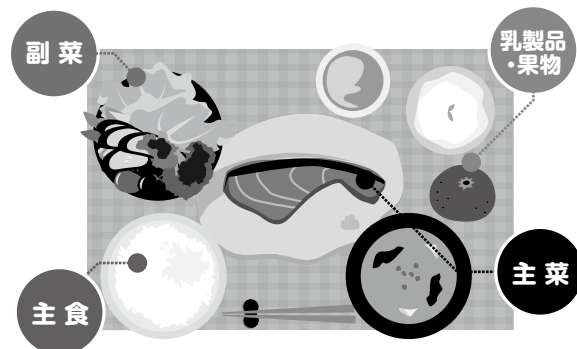

生活スタイルに合わせて、できることから無理なく取り組むことが大切です。数日～1週間でバランスを整える工夫をしましょう。

北葛城地区医師会公開市民講座（無料）

- ◆日時 6月11日（土）午後2時30分～3時30分
- ◆場所 高田経済会館7階ホール
（大和高田市大中106-2）
- ◆講演 「高血圧について ～あなたが高血圧といわれたら～」
- ◆講師 土肥 直文さん（奈良県西和医療センター副院長）
- ◆定員 80人（先着順）
- ◆申し込み・問い合わせ先 北葛城地区医師会
- ☎ (23) 2431

がん検診を受けましょう！

平成28年度の集団がん検診、地域巡回肺がん検診の受付を開始します。
 ※症状のある方やその症状ですでに病院にかかっている方は対象外となります。
 気になる症状のある方は、検診ではなく早めに医療機関を受診してください。

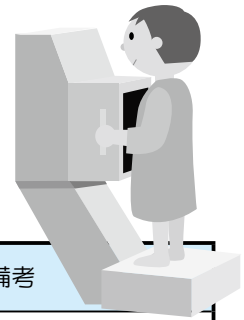

①集団がん検診 ◆実施場所 さわやかホール

種類	胃がん	肺がん	大腸がん	前立腺がん	乳がん	子宮頸がん	備考
対象年齢	35歳以上	40歳以上	40歳以上	50歳以上	40歳以上	20歳以上	
自己負担金	650円	200円	500円	300円	40歳代 2,000円 50歳以上 1,000円	400円	70歳以上の方、生活保護世帯の方は無料
6/28 (火) 午前・午後						○	若年者健診と同時実施・託児あり
7/20 (水) 午前	○	○	○	○			特定健診と同時実施(定員若干名)
7/20 (水) 午後			○		○	○	女性のみ
7/22 (金) 午前	○	○	○	○			特定健診と同時実施(定員若干名)
9/ 6 (火) 午前	○	○	○	○			特定健診と同時実施(定員若干名)
9/ 7 (水) 午前	○	○	○		○	○	総合がん検診(女性のみ)
10/21 (金) 午前	○	○	○	○	○	○	総合がん検診
10/29 (土) 午前・午後						○	若年者健診と同時実施・託児あり
11/15 (火) 午前	○	○	○	○			特定健診と同時実施(定員若干名)
11/15 (火) 午後			○		○	○	女性のみ
12/ 6 (火) 午前	○	○	○	○			総合がん検診(男性のみ)
H29/1/28 (土) 午前	○	○	○	○			特定健診と同時実施(定員若干名)
H29/3/ 7 (火) 午前	○	○	○	○	○	○	総合がん検診

②地域巡回肺がん検診 (肺がん検診と大腸がん検診のみ)

- ◆対象年齢 40歳以上
- ◆検査内容・自己負担金
 胸のレントゲン検査 200円
 喀痰検査 500円(希望者のみ)
 大腸がん検診 500円(希望者のみ)
 ※70歳以上の方、生活保護世帯の方は無料です。

日にち	受付時間	実施場所
10/24 (月)	13:30 ~ 15:30	広陵町役場
10/25 (火)	13:30 ~ 15:30	広陵中央体育館
10/31 (月)	9:30 ~ 11:30	真美ヶ丘体育館
	13:30 ~ 14:20	大和園デイサービスセンター広陵温泉
	14:40 ~ 15:30	広陵北体育館
11/ 1 (火)	9:30 ~ 11:30	広陵西体育館
	13:30 ~ 15:30	町立図書館
11/ 4 (金)	13:30 ~ 14:20	広陵東体育館
	14:40 ~ 15:30	おきな の 杜

◆申し込み方法

6月9日(木)午前8時30分から
 電話およびさわやかホール窓口でのお申し込み(定員になりしだい締め切ります)

◆問い合わせ先

保健センター ☎(55)6887

※申し込み初日は電話が混み合いますが、この番号以外からは受付できません。
 ※申し込み時に、希望の日・希望のがん検診・住所・氏名・生年月日・電話番号をお知らせください。

※集団がん検診および地域巡回肺がん検診は、受診費用の一部を「JAならけん」奈良県農協共済福祉事業団に助成していただいています。

※大腸がん検診のみの受診はできません。必ず他の検診とセットでお申し込みください。

※乳がん検診受診の方で、豊胸術・ペースメーカー・シリコン挿入などをされている方は対象外です。

※子宮頸がん検診は、少量でも出血があると正確な検査ができません。

※「乳がん検診」、「子宮頸がん検診」は2年に1回の受診となります。

募集・お知らせ



**中途失明者等生活訓練
事業利用希望者募集**

重度の視覚障がいがある方に対し、希望者の家庭に指導員を派遣し、自立生活に必要な歩行訓練やコミュニケーション訓練などを実施します。

◆持ち物 印鑑・身体障害者手帳

◆申し込み方法 社会福祉課に申請してください。(申請書は社会福祉課に備え付けてあります。)

※内容によっては、すべてのご希望に添えない場合があります。詳しくはお問い合わせください。

◆申し込み期限 7月1日(金)

◆問い合わせ先 社会福祉課
☎(55) 6771



**身体障がい者補助犬の
貸与希望者募集**

18歳以上で在宅の重度の障がいがある方に対し、自立と社会参加の促進を目的として、補助犬を貸与します。

◆対象となる障がい

○盲導犬 視覚障がい1級

○介助犬 肢体不自由1級または2級

○聴導犬 聴覚障がい2級

※貸与については、奈良県と補助犬訓練事業者が協議のうえ決定します。ご希望に添えない場合があります。貸与の対象条件については、お問い合わせください。

◆持ち物 印鑑・身体障害者手帳・住民票抄本

◆申し込み方法 社会福祉課に申請してください。(申請書は社会福祉課に備え付けてあります。)

◆申し込み期限 7月1日(金)

◆問い合わせ先 社会福祉課
☎(55) 6771

運転免許証の住所変更手続きについて

現在、香芝警察署管内の五位堂交番、広陵交番で運転免許証の住所変更の受付を行っています。運転免許証全てがIC化されたことに伴い、7月1日から交番では住所変更の手続きができなくなります。香芝警察署での手続きとなります。ご理解とご協力をお願いします。

◆問い合わせ先 香芝警察署
☎(71) 0110



「夏季教育相談」参加者募集

就園・就学やお子さんの発育などについて悩んでいませんか。

町就学指導委員や専門職の方と、お子さんや保護者のための個別相談を実施します。この機会に育児や教育について一緒に考えましょう。

◆日時 7月30日(土)

午前9時30分～午後4時

7月31日(日)

午前9時30分～正午

※いずれかの日で、希望日を申込書で選択してください。

◆場所 さわやかホール2階

◆対象者

3歳児～中学生とその保護者

※保護者同伴が条件です。

◆申し込み締切日

6月15日(水)

◆申し込み方法

最寄りの保育園、幼稚園、小・中学校または、町教育委員会で購入の用紙に必要事項をご記入のうえ、お申し込みください。

◆問い合わせ先 学校支援室
☎内線1299



PCB(ポリ塩化ビフェニル)の適正処理について

PCBを含む電気機器(トランス、コンデンサ、業務用・施設用蛍光灯安定器など)を使用または保管しているときは、「PCB特別措置法」に基づき、届出が必要です。

事務所などの電気室・キュービクルや倉庫などを念のため確認してください。PCBを含有している電気機器が見つかった場合、すぐに届出をしてください。

PCBを含む機器を不法投棄や不適正な方法で処分した場合は、廃棄物処理法により厳しく罰せられることがあります。

◆問い合わせ先 奈良県廃棄物対策課
☎0742(27) 8747



▲新緑の馬見丘陵公園

**第45回奈良県高齢者美術
展 出品作品募集**

奈良県高齢者美術展の出品作品を募集します。ぜひ、ご応募ください。

※出品料が必要となります。

◆出品資格者

県内在住の昭和33年4月1日以前に生まれたアマチュアの方

◆出品種目

日本画、洋画、書、工芸、手芸、写真の6部門

※作品は、出品者により創作されたもので、1部門につき1人2点までとし、未発表のものに限ります。

◆出品手数料

1点1,000円

※事前に指定の銀行口座にお振り込みいただき、出品申し込みの際に振り込み証明書類を出品申込書に貼付してください。

◆出品申し込み期間

6月13日(月)～27日(月)

◆作品提出日

8月31日(水)

○美術展開催

9月2日(金)～9月7日(水)

※9月5日は休館日です。

午前9時～午後5時

◆開催場所 奈良県文化会館

展示室 (奈良市登大路町)

◆申し込み・問い合わせ先

介護福祉課(さわやかホール内)
☎(54) 6663



明日香養護学校 体験学習

県立明日香養護学校では、肢体不自由のある生徒や、病弱教育対象の生徒とその保護者に対して、本校の養護教育の理解と認識を深めていただくため、体験学習を行います。

◆日時 7月1日(金) 午前9時～正午

◆対象 主に肢体不自由を有する5歳以上の幼児、小・中学生、あるいは病弱教育対象の生徒とその保護者および関係者

◆問い合わせ先

県立明日香養護学校
(高市郡明日香村川原410)
☎0744(54)3380
ホームページ http://www5.kcn.ne.jp/~kameisi1/

消防だより

**平成28年度「甲種防火管理
新規講習会」について**

消防法で、多数の人を収容する建物の管理権原者は、防火管理者を定めて、防火管理上必要な業務を行わせるよう義務づけられています。講習で、必要な知識と技能を習得することができます。

各講習日程・会場が異なりますので、詳しくは下記ホームページをご覧ください。

◆日時 7月7日～平成29年1月20日のうち、定められた2日間

◆場所 県内各所講習会場

◆定員 各会場とも先着順

◆受講料 6,500円

◆申し込み方法 受講料を郵便振替した後、受講申込書に払込受領証のコピーと写真を貼付し、FAXで(一社)奈良県防災安全協会にお申し込みください。※受講申込書は、広陵消防署で配布しています。

また、(一財)日本防火・防災協会のホームページ(<http://www.n-bouka.or.jp/>)からもダウンロードできます。

◆申し込み・問い合わせ先 (一社)奈良県防災安全協会(奈良市高畑町1116-6)

☎0742(22)2119 ☎0742(26)6887

空き家相談会

相談日時(6月分)	相談場所
6月11日(土) セミナー 13:00～14:00 相談会 14:15～16:15	吉野町中央公民館2階 研修室 (吉野郡吉野町上市133番地)
6月18日(土) セミナー 13:00～14:00 相談会 14:15～16:15	たけまるホール 本館1階 研修室 (生駒市北新町9番28号)
6月25日(土) セミナー 13:00～14:00 相談会 14:15～16:15	奈良市保健所・教育総合センター1階 会議室 (奈良市三条本町13-1)

◆入場料 無料

◆予約 セミナーについては予約不要、相談会については、予約が必要です。

◆申し込み・問い合わせ先 特定非営利活動法人 空き家コンシェルジュ

☎・☎0744(35)6211



消費生活相談

震災に便乗した悪質商法に注意

熊本地震に便乗した「点検商法」・「かたり商法」が発生しています。

過去には、下記のような例もありました。

☆家屋の修理に関するトラブル

- ①屋根が壊れたので、無料で応急処置をするという業者を呼んだが、ブルーシートもかけてくれず有料の工事が必要だと言われた。先に金額を教えてほしいと伝えると業者は来なくなりました。
- ②見積もりを依頼しただけだったのに、勝手に屋根に上がりブルーシートをかけられた。見積書は提示されなかった。後日、200万円の契約書を持ってこられた。
家屋の修理はできるだけ慎重に。複数の業者から見積もりを取ったり周囲に相談したりしてから工事の契約をしましょう。

☆被災者への親切心につけこむ怪しい話に注意

- ①「被災地支援のため」というタイトルのメールが自宅パソコンに届いた。本文を確認すると競馬情報提供サイトへの勧誘だった。
- ②「被災者の役に立つ事業に投資しませんか」「高齢者施設への入居権が当たったので被災者の方へ譲ってほしい」といった怪しい勧誘電話があった。
- ③自治会の世話役の名前を出しながら「義援金を集めている」という人が家に来た。
個別に義援金を求められた場合は、信頼できる団体が注意してください。

◆問い合わせ先 地域振興課 ☎内線 1162

国保中央病院だより

「歯と食事のおはなし」

栄養科主任 萬谷 智奈津

最近、歯周病に関する話題が増えてきました。歯は、いつまでも美味しく食事をするために無くてはならないものです。

歯周病とは、歯茎や歯を支えている骨に起こる病気の総称で、歯肉炎と歯周炎があります。歯周病の直接の原因は、歯垢（プラーク）です。この歯周病が進行すると、歯周病菌が作り出す毒素や炎症によって糖尿病、心臓病、女性の場合は早産や低体重児出産などに影響すると言われていています。特に糖尿病については悪化の原因になり、歯周病を改善すると状態が良くなることもわかってきています。

歯周病を防ぐためには、毎日の正しい歯磨きや定期的な歯科健診受診が第一ですが、さらに食事でも予防することができます。

それは、食物繊維を多く含む「根菜」「乾物」「葉物野菜」「きのこ」「海藻」「漬物」を毎日の食事に取り入れ、よく噛む習慣をつけることです。よく噛むと唾液が出るので、口の中の自浄・殺菌作用が期待でき、また食物繊維は歯と歯茎のブラッシング効果があるので歯垢除去の役を担います。さらに、ビタミン・ミネラルを豊富に含む季節の果物や緑黄色野菜もあわせてとることで、体の抵抗力を高め、感染を防ぐ働きをします。

正しい食習慣を身に着け、いつまでも自分の歯で美味しく食事をいただきましょう！

◆問い合わせ先

国保中央病院 ☎0744 (32) 8800

国保中央病院調理員パート募集

調理員（週40時間勤務および週8時間勤務、それぞれ1人）を募集します。

◆業務内容 病院給食の調理、盛付、配膳、食器洗浄など

※詳しくは、下記にお問い合わせください。

◆問い合わせ先 国保中央病院 栄養科 ☎0744 (32) 8800 (内線2001)



担当^Wの
和やか
編集後記



「救えなかった
小さな命」

皆さん、こんにちは。群れるのはあまり好きじゃない、クルル(?)なネコ人間、広報担当^Wです。

先日、東体育館で段ボールに子猫が捨てられていたのを僕の弟が見つけ、連れて帰りました。見つけた3匹の子猫は、指2本分ほどの大きさでおそらく生後1〜2日。既に1匹は死んでいて、残り2匹も瀕死の状態でした。

なんとかこの子たちを生かしたい……。帰ってからコタツや人肌でゆっくり身体を温めると「ミーミー」とかわいい声で鳴きました。えさはどうしよう、トイレは……といろいろ考えていました。

でも……、親猫から離されたのが早すぎることで、寒さと飢えで既に体力が奪われ、翌朝に1匹、昼に1匹、結局3匹の命を救うことはできませんでした。

家の庭に3匹寄り添うように、そっと埋めてあげました。

小さな命を救えなかった後悔はあるけれども、もし今度救うことがあるならば、今度こそ救いたいものです。

図書館だより

申し込み・問い合わせ先
図書館 ☎55-4946

～ 一般書 ～

世界の不思議な図書館

著者/アレックス・ジョンソン 出版社/創元社【010.2ジ】

地下鉄、ラクダ、電話ボックス、個人宅、ホテル、庭、公園、海辺……。サイズや場所は違っても、本があつて読みたい人と届けたい人がいれば、そこは図書館になる。世界中のバラエティあふれる変わり種の図書館を89館紹介します。

日本のカエル

著者/松井正文 出版社/誠文堂新光社【487.8マ】

日本に生息するカエルについて、その全種を、成体ばかりではなくオタマジャクシや卵の状態まで写真で掲載。カエルの科・属ごとの特徴についても解説があり、日本のカエルの多種多様性を知ることができます。

ハーレーじじいの背中

著者/坂井希久子 出版社/双葉社【Fサ】

高校三年生の真理奈は悩んでいる。自分が医学部を志望したばかりに、両親は銭湯をたたみ、祖母には認知症の兆候が現れる。そんな彼女を風来坊の祖父はハーレーに乗せて、2人は旅に出る。家族の絆とあり方について、新たな道を気づかされる物語。

6月の図書館休館日

6日(月)、10日(金)、13日(月)、
20日(月)、27日(月)

◆ 図書館司書のおすすめ新着書籍

※【000.0ア】は図書分類番号です

～ 児童書 ～

知ってたのしいみぢかなぎもん

著者/花園誠 出版社/学研プラス【031シ】

「タイヤはどうして黒だけなの?」「えんぴつ1本でどれくらい書けるの?」「なんで黒板をひっかくといやな音が出るの?」子どもたちが普段の生活で感じる疑問に対し、たくさんのカラーイラストを使って答えます。親子で読んで楽しい一冊です。

ぼくらのウソテレビ

著者/ねじめ正一 出版社/くもん出版【913ネ】

ぼくの小学校に転校してきた鎌田は、運動が苦手なくせにお金持ちでいやつだから嫌なやつ。彼の家にテレビのないことを知ったぼくは思わず「うち、テレビあるよ」と言ってしまい……。テレビが一部の家にしかなかった時代の、小学生の友情物語。

でんでんむしのかなしみ

著者/新見南吉 出版社/星の環会【Eノ】

一匹のでんでんむしがある日、大変なことに気づきました。「私の殻の中には、悲しみがいっぱい詰まっているのではないか」。この悲しみをどうしたらよいか分からず、でんでんむしは友達のところへ行きます。新美南吉の名作に野見山暁治が絵をつけた絵童話。

図書館情報コーナー

図書館講座受講生募集

「ゆびあみリサイクル講座」

- ◆内容 靴下を製作する過程でできる端切れを使って、これから暑くなる季節にぴったりの涼しいスリッパを作ります。ゆびあみで簡単に作りましょう。
- ◆日時 6月26日(日)午後1時30分～3時
- ◆講師 「広陵町商工会女性部」の皆さん(代表 古田ミキさん)
- ◆対象 小学校4年生以上
- ◆場所 視聴覚室
- ◆定員 30人(先着順)
- ◆申し込み 6月4日(土)から

▶ 完成品の見本



赤ちゃんから絵本を楽しもう!

- ◆内容 赤ちゃん向けの絵本を自由に手にとって読んだり借りたりすることができます。おはなし会や手あそびも行います。
- ◆日時 6月2日(木)・6月16日(木) 午前10時30分～11時30分
- ◆場所 視聴覚室
- ※毎月第1・3木曜日開催(祝日は除く)

金曜名画劇場においでよ!

- ◆上映日
- 6月3日(金) 上映
「大和川慕情」(2009年・カラー版)
- 7月1日(金)
「パンと恋と夢」(1953年・モノクロ版)
- ◆上映時間 午前10時～
- ◆場所 視聴覚室
- ◆定員 50人(先着順)
- ◆申し込み
- ・6月3日上映分…受付中
- ・7月1日上映分…6月3日(金)から

今月の相談

相談名	相談日時 ※祝日は休み	相談場所	問い合わせ先
法律相談	6月15日 (毎月第3水曜日) 9:30 ~ 12:30	グリーンパレス 4階	社会福祉課 ☎ (55) 6771 ※事前予約が必要です。 予約受付開始日 6/10 (金) 8:30 ~ ※土日祝は除きます。 ※定員になりしだい締め切ります。
心の健康 相談室	月~金曜日	電話受付 ※希望で来所も 受け付けます。	心の健康相談室 ☎ (54) 0220
消費生活 相談	広陵町 毎週木曜日 13:00 ~ 16:00 香芝市 毎週月・火・水・金 (広陵町の方も利用できます) ①10:00 ~ 12:00 ②13:00 ~ 15:00	さわやかホール 香芝市役所	地域振興課 ☎ (55) 1001 (内線1162) 相談電話 広陵町 ☎ (55) 1001 (内線2142) (電話は相談時間内のみ) 香芝市 ☎ (76) 2001 (内線165)
行政相談委員 定例相談所	6月9日・23日 (毎月第2・4木曜日) 13:00 ~ 16:00	さわやかホール 1階 相談室	住民課 ☎ (55) 1001 (内線1134・1138) さわやかホール (相談時間内のみ) ☎ (55) 4010
生活自立 サポート相談	6月17日 (毎月第3金曜日) 9:00 ~ 16:00	さわやかホール 1階 相談室	奈良県中和生活自立サポートセンター ☎ 0120 (85) 1225 (予約制)

相談名	相談日時	相談場所	対象者
心の 相談室	6/13 (月) 9:15 ~ 12:45	広陵中学校 北館 1階 カウンセリング室	小・中学生と その保護者
	6/27 (月) 13:45 ~ 17:15	真美ヶ丘中学校 3階 カウンセリング室	
まなび 相談室	6/13 (月) ①13:45 ~ ②15:30 ~	広陵中学校 北館 1階 カウンセリング室	3歳児から中学生まで とその保護者
子ども と親の 相談	毎週水・金曜日 9:30 ~ 12:30	広陵東小学校	教育相談に関する 問い合わせ先 学校支援室 ☎内線1299
	毎週水・金曜日 9:00 ~ 12:00	広陵西小学校	
	毎週火・金曜日 9:30 ~ 12:30	広陵北小学校	
	毎週月・火曜日 9:00 ~ 12:00	真美ヶ丘第一小学校	
	毎週月・木曜日 9:30 ~ 12:30	真美ヶ丘第二小学校	

鉢替えて震度七かと蟻の群れ
仏壇に匂ふ初物豆の飯
講堂の几帳ふはりと風薫る
五月雨や涅槃のそばの哭く佛
山菜は先づ天婦羅となる暮
春望の鳥や平家の舟隠し
鳥輩無雑作に揺る花の雲
母の日の児よりうれしきバス旅行
半世紀経て集ふ日の花見かな
衣更袖より白き風入れて
横顔のやさしくゆれて花見バス
海の香をコンロで焦がす栄螺かな
桜満つ享年二十歳の戦没碑
一滴の新茶のしづく待つしじま
空の海鯉幟揚ぐ新築家

和田与吉郎
麻生 郁世
有本 南陵
有本 惠美子
池嶋 庄市
池端 英子
石原 米
上田友紀子
大山真由美
閣田 廣
小林 和子
坂上美和子
志田 久仁
島浦 澄子
園田 雅子

俳句コーナー

四季の歌

心映の投句
俳句・短歌教室の詠歌紹介



人のうごき (町の人口)

町の人口	- population -
平成 28 年 4 月 28 日現在 (前月比)	
人口	35,007 人 (+39 人)
男	16,809 人 (+22 人)
女	18,198 人 (+17 人)
世帯	12,683 世帯 (+30 世帯)

主な電話番号 - telephone -

- 役 場 (代 表) ☎ (55) 1001
- さわやかホール ☎ (55) 4010
- 福 祉 課 ☎ (55) 6771
- 子ども支援課 ☎ (55) 6820
- 保健センター ☎ (55) 6887
- 社会福祉協議会 ☎ (55) 8300
- 上下水道部 ☎ (55) 2234
- グリーンパレス ☎ (55) 5755
- クリーンセンター ☎ (57) 2000
- 図 書 館 ☎ (55) 4946
- 中央公民館 ☎ (55) 1181
- 中央体育館 ☎ (55) 4414
- はしお元気村 ☎ (57) 3232
- 広陵パークゴルフコース ☎ (55) 8957
- シルバー人材センター ☎ (55) 8265
- 広陵消防署 ☎ (55) 4123
- 香芝警察署 ☎ (71) 0110
- 広陵交番 ☎ (55) 2754
- 馬見交番 ☎ (55) 4491
- 菅尾駐在所 ☎ (56) 2149

おかけ間違いのないように!

地域の方言 Vol.3

「きける」



意味 弱る・疲れる

(例) 手術してからきける
きけるは弱ります。

広陵町社会教育委員会編集「ふるさとの言葉」から抜粋

平成 28 年度
口座振替引落日程表

引落日	諸税など
6月27日(月)	上・下水道使用料
6月28日(火)	幼稚園保育料(6月分)
	保育園保育料(6月分) 学童保育料(6月分) (放課後子ども育成教室利用料)
6月30日(木)	町県民税(1期分・全期前納分)
	町営住宅使用料(6月分)

◆問い合わせ先

- 上・下水道使用料について
上下水道部 ☎(55) 2234
- その他諸税など
収納課 ☎内線1112~1117

納期限を過ぎた納付書では納付できません。
金融機関やコンビニで納める場合は、納期限
にご注意ください。

なかよし広場

開催日	毎月第2・4火曜日
開催時間	9:30 ~ 11:30
場所	さわやかホール4階大会議室
対象者	町内在住の就学までの親子

開催日	毎週水・木・金曜日
開催時間	9:30 ~ 12:00 13:00 ~ 16:00
場所	はしお元気村
対象者	町内在住の就学までの親子

マミつどいの広場

開催日	毎週火・水・木曜日
開催時間	10:00 ~ 15:00
場所	エコール・マミ南館2階 マミホール
対象者	町内在住の就学までの親子

◆問い合わせ先 子ども支援課 ☎(55) 6820

6月の
し尿収集予定

◆おおよまと環境整美事業
協同組合 ☎(52) 2982

13日収集地区

六道山・大塚・安部・平尾・平尾住宅

15日収集地区

安部・南郷・古寺・百済

17日収集地区

疋相住宅・大垣内・斉音寺・笠・笠東

22日収集地区

大垣内・疋相・赤部・新家

◆大和清掃企業組合 ☎(52) 3372

1日・2日収集地区

沢・大野・萱野・南・弁財天・的場・大場・中・寺戸・広瀬

※臨時汲み取りの際は、ご希望の日に添えない場合があります。

7月は1日・2日の予定
作業の都合により、予定を変更する場合があります。



てんいち先生



ブルーメランの空と思へば夏つばめ
春風のような和菓子にもてなされ
残り鴨水面の雲を崩しゆく
存分に見上げ見下ろす花見かな
花疲れさらりと流す愚痴話
青空や豌豆剥きつ旅話
雨去りて雲海抱く生駒山
万緑や谷瀬の橋の揺れやます
揺れ続く帰る帰れぬ花いばら

短歌コーナー

老人と病む人多きこの国の

行く末おもうわれも老人

友訪ね終の住み家に新しい電動歯ブラシ

二本見つけぬ(ハンセン病療養所にて)

帰る客すがた足音消ゆるまで

鍵を閉めずに見送りて立つ

畏れつつ御足に触れば大観音に

ひとつを請ふる我のあるなり

青空に新緑はえる雨上り

枝から枝え小鳥飛び交う

孫抱けばずしりと重くわが腹を

温め下ることいくたびや

竹村佐代子

根元 久子

狭間 敦子

浜田 芳子

久野 幸子

三住 敏子

南 秀子

村本知寿子

安井 京子

前田 雪路

山村美咲子

山本美喜子

和田 澄

奥田喜美子

栗巢 勝子

35,000人目おめでとうバリエーション! 平田 旭ちゃん (百済)

4月28日、広陵町の住民登録人口が35,000人を突破しました。

記念すべき35,000人目は、平田家の長男、旭ちゃん。4月17日生まれのもともと元気な男の子です。

旭ちゃんの名前の由来は、「名前の響きがとても良く、朝日が昇る感じで明るい名前だったので名付けました。」とのこと。

平田夫妻は、天理市と桜井市のご出身。共に広陵町に縁のないお二人が、この町に来た決め手は、「通勤などで使っていた葛城川の堤防から広陵東小学校がとてもきれいに見えた。それに、のどかでも静かなところだと思ったから。」だそうです。

山村町長からは、「35,000人目を待ちかねていました。本当におめでとうございます。」と話され、笹井町議会議長からは、「元気にすくすく育って、将来、広陵町を担ってくれるような人になってください。」と話されました。



▲ママ大好き☆

今後の広陵町の人口は?

全国的に人口減少などによる地域衰退が問題となっているなか、広陵町は現在も人口が増え続けている数少ない自治体です。

2008年には、奈良県内で一番人口の多い町となりました。しかし、現在の推計では、将来は人口が減少していくとされています。

そのような状況での今回の記念すべき35,000人。これからも、住みよいまちづくり、子どもたちが元気に育つことのできるまちづくりにしていきたいものです。

2016.6 No.741

役場の開庁時間 午前8時30分～午後5時30分 ※土・日・祝日を除きます ホームページ http://www.town.koryo.nara.jp Eメール info@town.koryo.nara.jp

編集発行 広陵町役場(企画調整課 広報担当) 奈良県北葛城郡広陵町大字南郷583番地1 TEL 0745 (55) 1001 / 0745 (57) 0001 FAX 0745 (55) 1009

免許取得キャンペーン!! オプション 安心パックプラン 2016年6月30日までに申し込みの方限定!! 大学生限定 通常21,600円のところ 半額10,800円(税込) 法隆寺自動車教習所 無料送迎バス運行中!

有料広告を募集しています 広陵町では、広報「こうりょう」に企業などの広告掲載を募集しています。基本サイズ 1 裱縦55mm×横90mm カラー印刷(裏表紙) 30,000円 2色印刷(内面) 20,000円