

KORYO 4

広報こうりょう

2015.APRIL

No.727

町制60周年開始記念号



▲かぐやちゃんがりリニューアルしました！
今後、広陵町のイメージキャラクターとして
広報紙でも活躍します！

町制60周年記念ロゴマーク決定！

今年 は町制60周年です

T	■ 広陵町 60年のあゆみ ……………	P 2・3
O	■ 人間ドック・脳ドック助成事業 ……	P 7
P	■ 奈良県知事・奈良県議会議員選挙 ……	P12・13
I	■ 子育て支援情報（保育園） ……………	P20・21
C	■ 図書館だより ……………	P23
S	■ なつかしフォトアルバム ……………	P26





広報紙で振り返る 広陵町の60年

広陵町は、4月15日に町制60周年を迎えます。これまでの60年間、本当にいろいろなことがありました。今まで町の情報をお届けしてしてきた広報紙で、広陵町の歴史を振り返ってみませんか？



▲創刊号（昭和30年9月発行）

広報紙で
タイムトラベル！



1. 町章決定



▲昭和33年4月号

町内外から206点に上る応募作品の中から、奈良市の鹿谷竜太郎さんの作品が選ばれました。「広」を図案化したもので、丸は町の和を、上に伸びた線は町の発展を表しています。

4. 真美ヶ丘の建設 始まる



▲昭和48年12月号

町の西側の馬見丘陵地帯に大規模なニュータウンを造成するため、真美ヶ丘土地区画整理事業の整地工事が始まりました。ここから長期にわたる造成工事が始まり、現在の緑豊かで閑静な住宅街の広がる真美ヶ丘地域が誕生しました。

6. アトランタ五輪で 金メダル



▲平成8年9月号

足相出身の野村宏選手が、アトランタオリンピック柔道60kg級で金メダルを獲得しました。その後、野村選手は、柔道界前人未踏のオリンピック三連覇を達成。広報紙のインタビュで「広陵町の皆さんの応援が力になった。」と語ってくれました。

8. パークゴルフコース オープン



▲平成22年11月15日号

百済（曾我川沿い）に広陵パークゴルフコースがオープンしました。パークゴルフは、子どもから高齢者の方まで気軽に楽しめるスポーツです。年々利用者が増加し、連日、たくさんの方々に使われています。

2. 役場新庁舎完成

新庁舎（現町庁舎）が完成し、9月27日から執務が開始されました。



▲昭和46年10月号



▲昭和46年10月号

町制60周年を迎えるにあたって

広陵町長 山村 吉由



平素は、町行政に皆様のご支援、ご協力をいただき誠にありがとうございます。おかげさまで町制60周年を迎えることができました。

思えば、私が6歳の時に3町村が合併し、広陵町が誕生しました。当時は、舗装された道路や信号もなく、公共交通といえば、ボンネットバスが狭い道を走っていました。

その後も旧馬見町は靴下産業、旧瀬南村・旧百済村は農業が発展し、後から合併した旧箸尾町は駅前商店街がにぎわい、活気にあふれた町でした。それ以降、広陵町は合併をせず、バランスのよさを残しつつ、発展してまいりました。

これまで、町の先人たちが残されてきた財産をしっかりと受け継ぎ、今後70周年、80周年、そして100周年を迎えた時に、すべての住民の皆様に住んでよかった、と感じていただける「いい町」づくりのため、皆様のご協力をいただきながら前進してまいります。

60周年記念事業 今後のスケジュール

- 4月15日(水) 町制60周年記念事業開始報道発表
- 5月27日(水) 広陵町チャレンジデー
- 8月24日(月) 全国公開放送ラジオ体操会
- 10月31日(土) 町制60周年記念式典
- 11月下旬(予定) 広陵検定
- 他にも例年行っているイベントを60周年事業として、盛り立てていきます。皆さんぜひご参加ください。

▶これからも広陵町をよろしく願います。



皆さん、いかがでしたか？広陵町は、これからも前進し続け、発展し、皆さんに愛されるよう、町全体で施策に取り組みます。かぐやちゃんも皆さんに愛されるキャラクターとして、これから町内外でPRを進め、全国に知れ渡るような広陵町を目指していきます。

正相出身の野村豊和選手が、ミュンヘンオリンピック柔道軽中量級で金メダルを獲得しました。町民の皆さんに、勇気と感動を届けられました。



▲昭和47年9月号

3. ミュンヘン五輪で金メダル



▲昭和59年11月号

5. わかくさ国体開催

奈良県では初開催となる、国民体育大会の会場となり、広陵町では、ソフトボール競技と、フェンシング競技が行われました。民泊や大会運営に、町が一丸となって取り組み、無事に終ることができました。



▲平成9年7月号

7. 図書館完成

町民が待ち望んでいた、図書館が完成しました。同じ人口規模の図書館では、一人当たりの貸出冊数が全国一になったこともあります。



▲平成25年2月15日号

9. 大和広陵高校 センバツ出場

大和広陵高校が、第85回記念選抜高等学校野球大会に出場しました。前身の広陵高校から数えて、28年ぶりの回目となる出場に、町民の皆さんも郷土の代表となる球児たちを心から応援していただきました。

町制60周年記念ロゴマーク決定!! 最優秀賞 國村乃彩さん (真美二小)

くにむらのあ

町制60周年を記念したロゴマークを募集したところ、町内の小学校6年生358名全員から応募をいただきました。

ロゴマーク選定委員会で厳正な審査を行った結果、次のとおり受賞者が決定しました。

◆最優秀賞 1名

國村 乃彩さん (真美二小)

◆優秀賞 3名

郡 未裕さん (西小)

吉川 七虹さん (真美二小)

田所 咲来さん (真美二小)

◆入賞 8名

中川 花恋さん (東小)

室田 実樹さん (西小)

岩崎 萌衣さん (北小)

南 友稀さん (真美一小)

岡田 花音さん (真美一小)

西川 真由さん (真美一小)

杉田菜々美さん (真美二小)

中島 健太さん (真美二小)

※受賞者の学校・学年は、平成27年2月現在です。

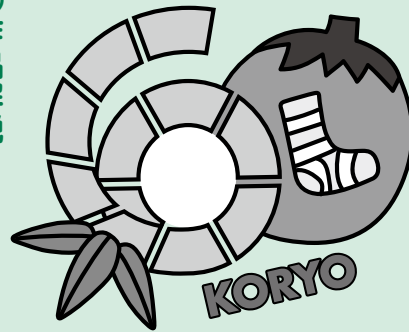

▲最優秀賞に選ばれた國村さんの作品

○作品解説

広陵町が靴下の町、かぐや姫の町、なすの産地ということから、「60」の「6」を竹と月で、「0」をなすと靴下で表現しました。

今後、町制60周年をお祝いするため、さまざまな場所・物品にこのロゴマークを使用させていただきます。

皆さん、すばらしい作品をありがとうございました。

なお、企業などで記念ロゴマークを使用される場合は、お問い合わせください。

◆問い合わせ先

企画調整課 ☎内線1256

広陵町介護予防リーダー (KEEP)誕生!

広陵町では、畿央大学と連携して1月から介護予防リーダー養成講座(全11回)を実施しました。

最終日の3月5日には、認定試験を実施し、受講生37名全員が見事に合格されました。

認定を受けた介護予防リーダーは、今後フォロアップ講座を受講していただき、より高い資質を身につけ、高齢者の運動教室や集いの場での実技提供をしながら、地域で自分たちの活動の場を見つけ、広げていただくことを期待しています。

今後の活躍にご注目ください。



▲KEEPとは、Koryo Elderly Encouragement Project (広陵高齢者元気プロジェクト)を意味しています。

算額をつくらうコンクール

金賞受賞!

いずおかしょうた

泉岡翔太さん (萱野)

3月18日、泉岡翔太さんが山村町長へ表敬訪問に訪れました。

泉岡さんは、NPO法人和算が主催する「算額をつくらうコンクール」で全国1,700名の中から金賞を受賞されました。

このコンクールは、数学問題を考えるもので、問題の難しさだけではなく、図形の美しさや内容のまとまりの良さも審査対象となります。泉岡さんは、図形の面積を求める問題を作成されました。

将来は医者になりたいという泉岡さん。今年の4月で高校2年生に進級されます。これからも夢に向かってがんばってください。



▲泉岡さんと山村町長

円筒埴輪が完成しました

町長が土楽会を訪問

2月18日、広陵中央公民館で活動されている陶芸クラブ土楽会の皆さんを、山村町長が訪問しました。

築造当時の姿に復原整備された三吉石塚古墳には、磁器で製作された円筒埴輪が立ち並んでいます。が、ここ数年で、十数本が壊されています。

そこで、昨年7月から土楽会へ依頼して、新たに円筒埴輪を制作していただき、その埴輪がこの度完成し、町へ引き渡されました。



▲帆立貝式の三吉石塚古墳

今後、土楽会が制作した円筒埴輪は、古墳を管理している広陵古文化会に協力していただき、壊された埴輪の代わりに立て、三吉石塚古墳を整備当時の姿にしていきます。



▶円筒埴輪を制作してくださった、土楽会の皆さん

勇壮な響き 装い新たに 広陵金明太鼓20周年記念公演

広陵金明太鼓が、平成6年6月に発足してから結成20周年を迎えました。地域の方々への感謝の意を込めて、2月22日に広陵中央公民館かぐや姫ホールで「広陵金明太鼓20周年記念公演」が開催されました。

1部（午前の部）では、広陵金明太鼓OBの皆さんにも出演していただきました。和太鼓いかるがと広陵金明太鼓のコラボレーション演奏もあり、にぎやかに開催されました。

2部（午後の部）では、舞太鼓あすか組の飛鳥大五郎氏に祝いの舞をご披露いただき、広陵金明太鼓保存会会長である山村町長から、今日の広陵金明太鼓の礎を築



▶素晴らしい楽曲をありがとうございます

いていたいただきました飛鳥大五郎氏へ感謝状が授与されました。

そして、広陵金明太鼓と舞太鼓あすか組による演奏があり、最後は、コラボレーション演奏で華やかに幕が閉じました。

この公演には1部・2部ともに約400名の方々に来場していただき、感動と活気ある一日となりました。



▶広陵金明太鼓と舞太鼓あすか組のコラボ



▶新曲も披露されました

モノづくりの文化が勢ぞろい！ KORYOクラフト・マルシェ

3月7日・8日の両日、広陵町商工会主催のKORYOクラフト・マルシェが、竹取公園で開催されました。

この2日間のために、ハンドメイドの店が全国から集まり、訪れた方たちはお気に入りのモノが見つかる足止め、製作者の方と作品について語り合うなどしていました。

製作者の、手作りであることへの意気込み、モノづくりの素晴らしさを感じられた2日間となりました。



▲約130店舗が竹取公園の広場に一斉に立ち並びました

「広陵町くらしのガイド」 発刊 全戸配布します

この度、町制60周年記念事業の一環として、株式会社サイネックスと広陵町の官民協働により「広陵町くらしのガイド」を発刊しました。

「広陵町くらしのガイド」は、役場の窓口や各種手続き、防災などの行政情報に加え、観光・文化・特産品などの地域情報、また医療機関など身近な情報をまとめた総合行政情報誌です。

4月1日から順次、皆さんのお手元へ配布します。戸別に配布するため、すべてのお宅へ配布を完了するまで約1か月間かかります。そのため届くまでに時間がかかることをご了承くださいませ。ようお願いいたします。

◆問い合わせ先

企画調整課 ☎内線1219



▲身近な情報が満載です

CHALLENGEDAY

チャレンジデー Vol.3

○対戦相手が決定しました！

広陵町 vs 東御市



○東御市ってどんなところ？

長野県東御市は、長野県の中東部に位置する市で、平成16年に東部町と北御牧村が合併して誕生した市です。近くには戦国武将の真田氏が居城とした上田城がある上田市などがあります。

北部には浅間連峰がそびえ、夏はつつじ平のレンゲツツジが咲きほこり、国の天然記念物にもなっています。冬には、パウダースノーの舞う湯の丸スキー場があり、近くには数々の温泉があります。また、くるみ、巨峰、スイートコーンなど豊かな自然を生かした特産品がいくつもあります。

今回は、広陵町と東御市が住民の参加率を競います！

5月27日(水) 実施!

(午前0時～午後9時のうち15分以上参加)

○東御市の概要

人口 30,925人 (平成27年2月1日現在)

面積 112.30km² (広陵町の約7倍)

○広陵町からの交通アクセス

高速道路：中央自動車道→長野自動車道→東部湯の丸インター下車 (所要時間約6時間30分)

鉄道：近鉄特急→名古屋駅乗り換え→中央本線→篠ノ井駅乗り換え→しなの鉄道→田中駅下車

(所要時間約5時間30分)

○チャレンジデーとは？

毎年5月の最終水曜日に世界中で実施される住民総参加型のスポーツイベントです。人口規模がほぼ同じ自治体同士が、午前0時から午後9時までの間に、運動やスポーツをした住民の参加率を競います。

今回、広陵町は町制60周年記念事業の一環として参加します！

◆問い合わせ先 広陵町チャレンジデー実行委員会事務局 (企画調整課内) ☎内線1256

平成 27 年度人間ドック・脳ドック助成事業を実施します

皆さんの健康管理や病気の早期発見のため、人間ドック・脳ドック助成事業を実施します。

それぞれ下表の応募資格に該当する方が対象です。

なお、募集人数を超える応募があった場合には公開抽選を行い、抽選結果は応募者全員の方に郵送でお知らせします。

種類	国民健康保険 人間ドック	40歳以上 脳ドック	後期高齢者医療 人間ドック・ 脳ドック
募集 人数	260人	150人	人間ドック20人 脳ドック15人
応募 資格	◆国民健康保険の 被保険者 ※特定健診(無料)受 診か、人間ドック 助成のどちらか のご利用のみ	◆加入している健 康保険から助成 金の交付を受け ていない方	◆後期高齢者医療 被保険者 ※健康診査(無料) 受診か、人間ドッ ク助成のどちら かのご利用のみ
	昭和51年4月1日以前にお生まれの方 で、受診日において、後期高齢者医療被 保険者に該当していないこと		
助成 金額	人間ドック 15,000円 ・ 脳ドック 10,000円		
応募 方法	応募券に必要事項を記入のうえ点線部分で切り取って、保 険年金課まで提出してください。(郵送可) ※電話・ファクスによる応募は受付できません。 ※人間ドックと脳ドックとの重複応募はできません。 ※脳ドックの応募券はP. 8 (裏面) にあります。		
応募 期間	4月1日(水)～4月15日(水) ※郵送の場合は4月15日(水)到着分まで有効		
抽選 日	4月21日(火)午前10時から 役場3階(大会議室)で公開抽選を行います。 (募集人数を超える応募があった場合のみ)		

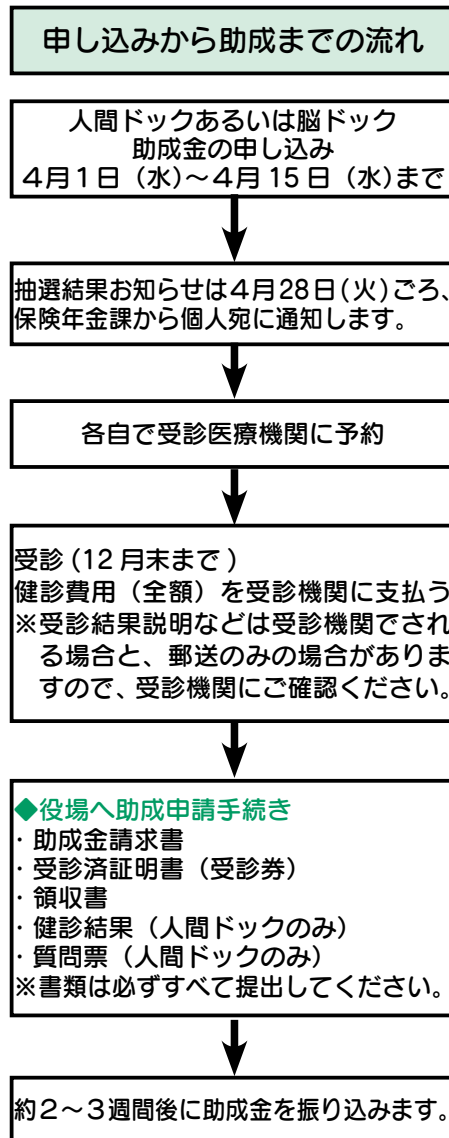

◆応募券郵送先・問い合わせ先
〒635-8515 広陵町大字南郷 583 番地 1
広陵町役場 保険年金課
国保係 ☎内線 1144・1145・1146
後期高齢者医療係 ☎内線 1143・1147

人間ドック応募券	
資格確認・町税等納税状況について、町長が確認 することに同意します。 応募される方は、次のことに承諾をお願いします。 1. 受診結果を町へ提供すること(特定健診の項目) 2. 受診結果を町が実施する保健事業および特定 健診・特定保健指導に利用すること	
保険の種類	国民健康保険・後期高齢者医療
氏名	男・女
住所	広陵町
生年月日	大正・昭和 年 月 日()歳
電話番号	()

(脳ドックは裏面に記入してください。)

人間ドック応募券	
資格確認・町税等納税状況について、町長が確認 することに同意します。 応募される方は、次のことに承諾をお願いします。 1. 受診結果を町へ提供すること(特定健診の項目) 2. 受診結果を町が実施する保健事業および特定 健診・特定保健指導に利用すること	
保険の種類	国民健康保険・後期高齢者医療
氏名	男・女
住所	広陵町
生年月日	大正・昭和 年 月 日()歳
電話番号	()

(脳ドックは裏面に記入してください。)

「学生納付特例制度」の 申請受付が始まります

国民年金は、20歳から60歳未満のすべての方が加入し、保険料の納付が義務付けられています。

しかし、収入がないなどの理由で保険料納付が困難な場合、学生の方には、本人の申請により在学期間中の保険料納付を猶予し、社会人になってから保険料を納めることができる「学生納付特例制度」があります。

◆対象となる学生

※所得審査があります。

◆対象となる学生
大学(大学院)・短大・高等学校、高等専門学校、専修学校および各種学校など

◆所得審査

本人の前年所得が118万円＋扶養親族等の数×38万円以下のときに承認となります。

※家族の方の所得は問いません。

◆申請期間

20歳以上の学生である期間のうち、過去期間は申請が受理された月から2年1か月前まで。将

来期間は、年度末まで申請できません。

◆申請手続き

年金事務所または役場保険年金課で申請してください。

※日本年金機構から学生納付特例申請書(はがき)を送付された方は、申請書(はがき)に必要事項をご記入のうえ、ご返送ください。

※ご返送された方は、申請手続きは不要です。

◆持参するもの

- ① 年金手帳(コピー)
- ② 印鑑
- ③ 在学証明書または学生証の写し(両面)
- ④ 所得証明書(所得の確認が必要な方で1月1日時点の住所と申請時点の住所が異なる場合)
- ⑤ 失業を理由とする場合は、雇用保険受給資格者証など

※代理人の方が申請される場合は、委任状と代理人の身分証明書が必要で

就職したら 追納しましょう

学生納付特例承認期間は、年金受給資格期間には認められませんが、年金の受給額には反映されません。10年以内であれば後から納付(追納)することができます。

将来、年金受給額を増やすためにも、必ず納めましょう。

※保険料の追納には、申込書の提出が必要です。



◆注意

保険料が未納となっている場合、その間に事故や病気で障がいが残っても「障害基礎年金」が支給されない場合があります。

◆問い合わせ先

- 大和高田年金事務所
国民年金課
☎(22) 3531
- 役場 保険年金課
☎(55) 1001
内線1143

平成27年度 脳ドック助成事業 応募券

(詳細はP. 7をご覧ください)

脳ドック応募券	
資格確認・町税等納税状況について、町長が確認することに同意します。	
保険の種類	国民健康保険・後期高齢者医療・その他
氏名	男・女
住所	広陵町
生年月日	大正・昭和 年 月 日()歳
電話番号	()

脳ドック応募券	
資格確認・町税等納税状況について、町長が確認することに同意します。	
保険の種類	国民健康保険・後期高齢者医療・その他
氏名	男・女
住所	広陵町
生年月日	大正・昭和 年 月 日()歳
電話番号	()



「高齢者の自主活動支援のための

運動教室」参加者募集

町では、高齢者の方が住み慣れた地域で、運動などの介護予防活動ができる機会を増やすために、「高齢者のための運動教室」を開催しています。平成27年度からは、転倒・骨折、認知症予防の運動に加え、講座やグループワークなどを行い、介護予防自主グループの発足や育成、支援を目的とした教室を開催します。ぜひ、ご参加ください。



◆対象者

○町内在住の65歳以上の方

○要介護認定を受けていない方

○医師から運動許可を受けていて、ご自身で参加できる方

◆費用 無料

◆申し込み方法

往復はがき（一人1教室）に希望の教室名・郵便番号・住所・氏名（ふりがな）・性別・生年月日・電話番号を記入のうえ、お申し込みください。

※「竹取の丘教室」については、1時限目か2時限目どちらか希望をご記入ください。

※申し込み人数が多数になった場合は、抽選になります。

○抽選会 5月8日（金）午前10時からさわやかホール4階中会議室で行います。

◆申し込み期限

4月24日（金）当日消印有効

★教室日程一覧表★

教室名	開催日程および時間	定員
はしお元気村教室 多目的室	6/4～10/15（全18回）毎週木曜日 10：00～11：30	20人
中央体育館教室 2階会議室	6/3～10/14（全18回）毎週水曜日 10：00～11：00	20人
竹取の丘教室 1階ホール	6/4～10/8（全18回）毎週木曜日 ○1時限目 13：30～14：30 ○2時限目 15：00～16：00	各時限 15人
エリシオン教室 多目的室	6/3～10/14（全18回）毎週水曜日 13：30～14：30	20人
おきな の 杜 教室 デイルーム	6/3～10/14（全18回）毎週水曜日 15：00～16：00	20人

◆申し込み・問い合わせ先

〒633-5108 21 広陵町大字笠161番地2
福祉課 地域包括支援センター（さわやかホール内）
☎（54）66633

火災に伴う水道水の濁りについて

火災発生時に消火栓を使用した場合、水道管の中の水の流れが急変し、水道水が一時的に濁ることがあります。皆さんには、日常生活に大変ご迷惑をおかけしますが、消防活動によるものであることをご理解いただきますようお願いします。

健康被害などはありませんが、近所で火災のあった時は、子どもが飲んでしまったり、洗濯物を汚したりしないよう、濁り水にご注意ください。

上下水道部では、早急に適正な状態に復旧するよう努めますので、ご協力をよろしく申し上げます。

各ご家庭では、しばらくの間、水を出し続けていただき、水が透き通っていることを確認いただいたからご使用ください。

◆問い合わせ先

上下水道部施設整備課

☎（55）2234



住民票の方書（アパート名など）を表記します

近年、集合住宅が増え、同じ番地で多くの方が住民登録をされていて、通知文書などあて先で個人を特定できないことから、平成24年3月21日から新たに住所を集合住宅に移された方に限って住民票の住所表示もアパート名などを表示しているところ です。

今回、平成24年3月20日以前に集合住宅に住民登録された方に関しても同様に、住民票の写しや印鑑登録証明書の住所欄に方書（アパート名など）を表記することになりました。現在、5月末を目途に事務を進めています。

◆表記例

（旧）広陵町大字南郷583番地1

（新）広陵町大字南郷583番地1△△アパート○○

○号

◆問い合わせ先

住民課 ☎内線1132

講座名	日程	時間	定員 (最低人員)	受講料 教材費	内容
セラピー心理学	6/3～8/5 水曜日(10回)	20:00～21:00	20人 (10人)	5,000円	心理学に基づいて、仕事・人間関係・将来の不安を解消しながら、心身を癒していきます。普段の行いや、言葉遣いを意識的に変えることで、幸せを引き寄せていきます。
パソコン生活	6/3～8/5 水曜日(10回)	18:30～19:45	18人 (10人)	7,000円	インターネットやメールの便利な使い方・写真加工の仕方・ポストカード作成など、パソコンを活用したり楽しみたい方におすすめです。 ※基本操作、文字入力のできる方対象です。 ※パソコンはこちらで用意したものを使ってください。
10歳若返る 健康・美容 ダイエット NEW	6/2～7/14 火曜日(7回)	10:00～11:00	20人 (10人)	3,500円	ブームは一瞬、知識は一生。正しい知識を持って健康寿命と美・ボディを手に入れましょう。さらに10歳若返るメイク方法や見た目年齢若返りのノウハウを伝授します。
リンパマッサージ ヘッドマッサージ NEW	6/4～8/20 木曜日(10回)	10:00～11:00	20人 (10人)	5,000円	リンパマッサージは滞ってしまったリンパ液を体の各リンパ節に流し込んで排せつし、リンパの流れをスムーズにするトリートメント方法です。
健康づくり カラオケ NEW	6/5～8/7 金曜日(10回)	10:00～12:00	15人 (10人)	5,000円	健康づくりに役立つ歌い方を指導する歌唱健康指導士が指導します。歌って健康になりましょう。
健康カラオケ	6/6～8/8 土曜日(10回)		20人 (10人)	5,000円	演歌・歌謡曲の課題曲(女性歌手曲)を楽しく健康的にレッスンしていきます。(初めての方大丈夫です)
ZUMBA®	6/2～8/18 火曜日(10回)	10:00～11:00	40人 (10人)	5,000円	ノリノリのラテンの曲に身をまかせ、楽しく激しく踊ります。内臓脂肪燃焼にも効果的です。
骨盤健康体操	6/2～8/11 火曜日(10回)	19:30～20:30	40人 (10人)	5,000円	無理のないゆっくりとした動きです。骨盤周りの筋肉を動かすことで、理想のくびれを手に入れましょう。
ベリー エクササイズ	6/6～8/8 土曜日(10回)	10:00～11:00	40人 (10人)	5,000円	異国情緒あふれる音楽にのり、ベリーダンスを踊りませんか。汗をかき、脂肪を燃焼させ、ウエストの引き締め・運動不足の解消・美容のためLet'sエクササイズ!

◆対象者 18歳以上の広陵町に在住・在勤・在学の方
※ただし高校生は除きます。

◆申し込み期間 4月1日(水)～15日(水)

※休館日(4月6日(月)、13日(月))は除きます。

◆受付時間 午前9時～午後9時

◆申し込み方法

①来館 郵便はがき(1講座につき1枚)をご持参のうえ、はしお元気村でお申し込みください。

②インターネット 元気の出る講座ホームページから各講座にお申し込みください。

《 <http://www.ksksk.org/genkinoderukouza/> 》

③ファクス 申込書に必要事項をご記入のうえ、はしお元気村まで送信してください。

※インターネットおよびファクスでお申し込みの場合、後日受付確認通知書を送信します。

(3日経過しても送信のない場合はご連絡ください。)

◆注意事項

・最低人員に満たない講座については、開講しません。

・講座を受講する際は、お子さん連れでの来館および受講はできません。

・その他、詳しくはホームページをご覧のうえ、お申し込みください。

一般開放講座 好評開催中!

★1年を通して開催しています。

講座名	日程	時間	持ち物
骨盤エクササイズ	毎週水曜日	10:00～11:00	・運動しやすい服装 ・上履き専用運動靴 ・汗ふきタオル
ピューティヨーガ	毎週金曜日	10:00～11:30	・運動しやすい服装 ・バスタオル ・汗ふきタオル
ZUMBA® エアロピクス		19:30～20:30	・運動しやすい服装 ・上履き専用運動靴 ・汗ふきタオル

◆対象者 18歳以上の方 ※町内外は問いません。

◆受講料 1回 500円

◆受講方法 各講座開催当日、事務所受付でお申し込みください。(開講30分前から受付を開始します。)

◆注意事項

・先着順のため、申し込み者が定員(各40人)に達した時点で、受付を終了させていただきます。

・講座を受講する際は、お子さん連れでの来館および受講はできません。

・受講中の事故などについては、当方において一切責任を負いませんので、自己の責任において体調管理を行ってください。

◆その他

・祝日、お盆、年末年始は休講します。

・当館または講師の都合により、休講となる場合があります。

◆申し込み・問い合わせ先

はしお元気村 ☎ (57) 3232 ☑ (57) 3235

広陵ステーションプラス1クラブ 平成27年度受付開始!

昨年度から始動した広陵町ステーションプラス1クラブが、新たな種目を取り入れ、地域の皆さんにスポーツを楽しんでいただけるような環境を作っていきます。たくさんのご参加をお待ちしています!

教室名	対象者	日時	場所	定員	月会費	一口メモ
バスケットボール	小学1~3年生	毎週日曜日 10:00~11:30	真美ヶ丘 体育館	各20人	2,000円	boyもgirlも活躍中
	小学4~6年生	毎週日曜日 11:30~13:00				
硬式テニス	小学1~4年生	毎週土曜日 午前中(50分間)	真美ヶ丘 テニスコート	各15人	3,960円	本格指導します!
	小学3~6年生	毎週土曜日 午前中(70分間)			7,800円	
バドミントン	中学生以上	毎週日曜日 15:00~17:00	広陵西体育館	24人	2,000円	初心者大歓迎
キッズサッカー	3歳以上の未就 学児	毎週木曜日 16:00~17:00	広陵東体育館	15人	2,000円	指導者:日本サッ カー協会C級コーチ
サッカークリニック	小学1~3年生	毎週火~金曜日 16:30~17:30	こども スポーツ広場	各20人	週1回 4,000円 週2回 6,000円	指導者:元柏レイソ ル選手
	小学4~6年生	毎週火~金曜日 18:00~19:00				
フットサル	中学生	毎週金曜日 18:00~20:00	広陵東体育館	15人	1回 1,000円	指導者:日本サッ カー協会B級コーチ
	一般	毎週土曜日 18:00~21:00		30人	1回 500円	ひたすらゲーム。個人 でもグループでも!
ストリートダンス	小・中学生	毎週土曜日 12:30~13:30	中央体育館 格技場	20人	2,000円	指導者:ダンスス クール講師
太極拳	一般	未定	中央体育館 格技場	20人	未定	初心者大歓迎
笑いヨガ	一般	月1回	中央体育館	15人	1回 500円	ストレス発散に! 指導者:保健師
ヨガ	一般	毎週水曜日 20:00~21:00	中央体育館	15人	2,000円	ダイエット効果大! 指導者:ヨガスクール講師

※バスケットボール・バドミントン・ストリートダンス・ヨガは5月スタートとなります。
その他については、4月からの開催です。



◆会員年会費・保険料

会員区分	年会費	保険料(年間)
中学生以下	4,000円	1,000円
高校生以上65歳未満	5,000円	任意加入(2,000円)
65歳以上	4,000円	任意加入(1,000円)

※保険期間・保険料は1年間のみです。

◆申し込み方法 教室によって、申し込み方法が異なりますので、詳しくは中央体育館内クラブ事務局までお問い合わせください。不在時は、広陵中央公民館へお問い合わせください。

◆申し込み・問い合わせ先

〒635-0821 広陵町大字笠 350 番地 1
広陵中央体育館内クラブ事務局 ☎ (55) 4414

- ◆日時 4月15日(水)
午後3時30分 練習開始
午後4時30分 本番開始予定
- ◆会場 広陵中央体育館アリーナ
- ※上履きは不要です。
- ◆定員 300人(先着順)
- ※事前の申し込みは不要です。
- ◆対象 町内在住・在勤の方
- ◆講師 和田 愛美さん(元広陵北幼稚園講師)
- ◆演奏 広陵中学校吹奏楽部の皆さん
- ◆その他 写真・ビデオ撮影をさせていただきます。広報、インターネットなどへ掲載することがあります。

◆問い合わせ先 広陵中央公民館
☎ (55) 1181

広陵町制60周年を迎えるにあたり、皆さんと一緒に踊り、盛り上げてみませんか。
本番では、希望者(10名程度)に、「10年後の私」、「将来の夢」、「言いたいこと」、「誰かに伝えたいこと」などプラカードを使い披露していただきます。多数の場合は、抽選とさせていただきます。
ぜひ皆さんご参加ください。

みんなで一緒に踊りませんか?
AKB48「心のプラカード」

● 代理投票は係員に申し出を

身体が不自由などのため、投票所で投票用紙に記入できない人は、投票所の係員に申し出てください。係員が投票のお手伝いをします。

● 病院・施設での投票

指定病院など（病院、保健施設、老人ホーム、保護施設等）に入院、収容中の方は、それぞれの施設で不在者投票ができますので、施設の長に申し出てください。

● 郵便等による不在者投票

次の方は郵便等により不在者投票をすることができます。

- 介護保険被保険者証をお持ちの方で、要介護5の記載がある方
- 身体障害者手帳または戦傷病者手帳を持ち、一定の要件に該当する方

なお、投票に先立って「郵便等投票証明書」の交付が必要ですので、詳しくは選挙管理委員会までお問い合わせください。

● 各投票区の投票所

第1投票区	大塚・安部	安部公民館
第2投票区	平尾・疋相	広陵西第二幼稚園
第3投票区	三吉（大垣内・赤部）	赤部公民館
第4投票区	三吉（斉音寺）・笠・古寺	広陵中央公民館
第5投票区	南郷	広陵南保育園
第6投票区	百済	広陵東小学校附属幼稚園
第7投票区	広瀬	東部地区農業研修センター
第8投票区	南・弁財天・中	はしお元気村
第9投票区	萱野・的場・大場	広陵北幼稚園
第10投票区	沢・大野・寺戸	広陵北体育館
第11投票区	大塚（六道山）	六道山公民館
第12投票区	馬見南1・2・4～6（3丁目除く）	真美ヶ丘第一小学校
第13投票区	馬見中	真美ヶ丘中学校
第14投票区	馬見南3丁目・みささぎ台	広陵西体育館
第15投票区	馬見北1～6丁目	真美ヶ丘体育館
第16投票区	馬見北7～9丁目	真美ヶ丘第二小学校附属幼稚園

※投票所の場所がわからない方は、選挙管理委員会までお問い合わせください。

● 選挙公報の配布

候補者の政見などを知っていただく参考として、選挙公報を投票日の2日前までにお届けします。もし、お手元に届かないときは、選挙管理委員会へお問い合わせください。

● 選挙に伴う休館のお知らせ

選挙に伴い、次の施設が休館となります。

広陵中央公民館
4月11日(土)午後5時30分～12日(日)

広陵中央体育館
4月10日(金)～12日(日)

西体育館・北体育館・真美ヶ丘体育館
4月10日(金)午後～12日(日)

選挙に関する
お問い合わせは・・・

広陵町選挙管理委員会（役場 管理課内）
☎ 0745-55-1001
内線1262・1263

奈良県知事選挙・奈良県議会議員選挙

投票日 4月12日(日)

奈良県知事選挙は3月26日、奈良県議会議員選挙は4月3日に告示され、4月12日に投票が行われます。選挙のルールを守り、すすんで投票に行きましょう。

広陵町で投票できる人は？

日本国籍を有する人で、次の2つの要件を満たし、本町の選挙人名簿に登録されている人です。ただし、公職選挙法の規定により選挙権のない人は投票できません。

(1) 平成7年4月13日以前に生まれた人

(2) 平成27年1月2日以前に広陵町で転入届を出され、引き続き3ヶ月以上住民基本台帳に登録されている人。

※転入・転出の日付によっては、期日前投票ができない場合があります。詳しくは、選挙管理委員会までお問い合わせください。

○平成27年1月3日以降に県内の他市町村から転入された人

前住所地で投票できます。前住所地での投票の際は「引き続き県内に住所を有する旨の証明書」(無料で発行)が必要ですので、広陵町等の住民課に申し出て証明書の交付を受けてください。ただし、前住所地の選挙人名簿に登録されていることが必要ですので、前住所地の選挙管理委員会に確認してください。

○平成27年1月3日以降に県内の他市町村に転出された人

転出先の選挙人名簿に登録されていない人は、1回目の転出に限り広陵町で投票できます。ただし、広陵町の選挙人名簿に登録されている必要があります。また、投票の際は「引き続き県内に住所を有する旨の証明書」が必要ですので、新住所地の住民課等に申し出て証明書の交付を受けてください。

● 選挙の主な日程

選挙の種類	奈良県知事選挙	奈良県議会議員選挙
選挙期日の公示	3月26日	4月3日
期日前投票	3月27日～4月11日	4月4日～11日
不在者投票	役場2階 第3会議室 午前8時30分～午後8時(土・日を含む)	
入場券の郵送	4月3日ごろ	
投票	4月12日 午前7時～午後8時 各投票所	
開票	4月12日 午後9時～(開票所:広陵中央体育館)	

※3月27日～4月3日の間の期日前投票・不在者投票は、奈良県知事選挙のみとなります。

● 投票所入場券

投票所入場券は、4月3日ごろはがきで発送します。

投票日には入場券で自分の投票所を確認した上、各自の入場券を持参してください。

なお、入場券は、投票所での受付などの手続きを早く済ませるための整理券の役目や、お知らせを兼ねているものです。

入場券が届かなかった人でも、選挙人名簿に登録されていれば投票できますので、投票所でその旨をお伝えください。

● 投票日に都合が悪い人は期日前投票を

入場券が届いていなくても投票できます

投票当日、仕事や旅行などの事由で投票所へ行けない方は、期日前投票ができます。

◇期間 3月27日(金)～4月11日(土)

※ただし、奈良県議会議員選挙は、4月4日(土)から

◇時間 午前8時30分～午後8時(土・日曜日と同じ時間です)

◇場所 役場2階 第3会議室

◇持参いただくもの 投票所入場券(すでに届いている場合)。なお、印鑑は不要です。

※平成7年3月29日～4月13日生まれの方は、期日前投票ができない場合がありますので、詳しくは選挙管理委員会までお問い合わせください。

「託児」も
あいま

若年者健康診査が始まります！

メタボリックシンドローム、いわゆる「内臓脂肪症候群」に着目した、生活習慣病予防のための健康診査です。生活習慣病に関する検査項目と、女性の方には希望で「乳房エコー検査」と「子宮頸がん検診」を同日実施します。

◆**対象者** 20歳から39歳までの広陵町に住民票を有する方（昭和51年4月1日から平成7年3月31日生まれの方）

◆**定員** 各日約160人（先着順）
※午前80人、午後80人です。

◆**申し込み開始日時**

5月12日（火）午前8時30分から
◆**申し込み方法** 電話または窓口で直接お申し込みください。

①氏名②生年月日③電話番号④住所をお知らせください。

◆**その他**

※女性の方で「乳房エコー検査」および「子宮頸がん検診」をご希望の方はあわせてお申し込みください。

※**健（検）診受診者**で、託児をご希望の方は、お子さんの名前、生年月日もお知らせください。

☆☆☆ 若年者健康診査 ☆☆☆

実施日	時間	内容	費用
6月11日 (木) および 10月3日 (土)	○9:00～ 11:30	○健康診査（男性・女性） 身体計測、血圧測定、腹囲測定、血液検査（脂質、糖質、肝機能、腎機能、貧血など）、心電図検査	1,000円
		○乳房エコー検査（希望の女性のみ）	1,000円
	○13:00～ 15:30	○子宮頸がん検診（希望の女性のみ）	400円

※子宮頸がん検診のみの単独受診は可能ですが、乳房エコー検査は単独受診できません。
◆**申し込み・問い合わせ先**
保健センター（さわやかホール内）
☎（55）6887

乳房エコー検査って？

乳房エコー検査は、主に乳がんの発見を目的とし、その他の乳房の異常を調べる検査です。

超音波を用いて人体内の臓器の横断面を写し出すもので、検査部位に専用ゼリーをつけて検査します。基本的には、苦痛や痛みを伴う検査ではありません。

また、検査をより正確なものにするために、あわせて医師による「視触診検査」も実施します。

子宮頸がん検診って？

子宮がんは、子宮頸部（子宮の入り口）にできる「子宮頸がん」と、子宮体部（子宮の奥）にできる「子宮体がん」に分けられます。

子宮頸がんは、30～40歳代（最近では20歳代に急増）に多く見られ、初期にはほとんど自覚症状がありません。この検診を受けることにより、早期発見・早期治療で生存率が高くなるのが科学的に証明されています。

検診内容は問診と内診、細胞診（医師が綿棒などで子宮頸部の細胞をこすりとり、顕微鏡で調べる）です。この検査による痛みはほとんどありませんが、少量の出血でも判定が困難になりますので、月経時は避けてください。

予防接種のお知らせ

「麻しん・風しん混合ワクチン2期」

◆**対象者**

小学校就学前年度の1年間（平成21年4月2日～平成22年4月1日生）

◆**接種期間**

4月1日～平成28年3月31日

「2種混合（ジフテリア・破傷風）」

◆**対象者**

平成15年4月2日～平成16年4月1日生まれおよび13歳未満で未接種の方

※乳幼児期に3種混合を2回以上接種している方が対象となります。

◆**対象期間** 13歳の誕生日の前日まで

◆**接種方法**

町内医療機関での個別接種

※町外医療機関での接種をご希望の場合、医療機関に接種を実施しているか確認のうえ、予診票を持って保健センターにお越しください。

◆**申し込み・問い合わせ先**

保健センター ☎（55）6887

歯周疾患検診のお知らせ

乳幼児健診（1歳6か月、3歳6か月）実施日に、同時に歯周疾患検診を実施します。

◆**内容** 歯科医師による歯周疾患検診と歯科衛生士による個別相談

◆**対象者** 40歳以上75歳未満で現在歯科治療を受けていない方

◆**定員** 各回5人（先着順、定員になりしだい締め切ります）

◆**申し込み方法** 電話または来所にて受け付けします。各回、実施日の前日までにお申し込みください。

◆**申し込み・問い合わせ先**

保健センター ☎(55)6887

◆実施日時

平成27年	4月	5月	6月	7月
受付時間 15:00～ 15:15	17日 24日	22日 29日	19日 26日	24日 31日

※すべて金曜日です



「妊娠判定受診料補助」のお知らせ

※町民税非課税世帯および生活保護世帯の方が対象です

妊娠中は医療機関で定期的な健康診査が必要です。未受診のまま出産を迎えることは、妊婦自身にも、また、生まれてくる子どもにも大きなリスクがあります。

そのため、妊娠に関する経済的負担を減らし、未受診妊婦をなくすために、妊娠判定受診料補助事業を実施しています。

◆**対象者**

町民税非課税世帯および生活保護世帯に属する方

◆**補助対象**

妊娠判定に要する診察および尿検査（必要に応じ超音波検査）に対し、1回7,000円を上限に（同一人に対し今年度2回まで）補助します。

※対象となる方は、保健センターにお問い合わせください。
※既に受診された方も対象になります。

広陵町健康増進計画策定会議委員を募集します

広陵町健康増進計画を策定するにあたり、町民参加を図り、情報を共有し、幅広く町民の意見を聴くため、委員を町民の皆さんから公募します。

◆**任期** 平成28年3月31日まで

◆**会議開催** 2～3回程度

◆**募集人員** 3人

◆**応募資格** 次の全てに該当する方

○広陵町内在住で、平成27年4月1日現在で満20歳以上の方

○健康づくり支援に関心がある方

○平日の会議に参加できる方

○応募時点で町が設置する付属機関の委員になっていない方

◆**審査項目** 書類および面接

※面接については、後日通知します。

◆**募集期間**

4月6日（月）～14日（火）

◆**応募方法** 保健センターに備えてある応募用紙を記入のうえ、ご提出ください。（町ホームページ

<http://www.town.koryo.nara.jp>からもダウンロードでき、詳細な募集情報も掲載しています。）

提出方法は、郵送、持参、Eメールのいずれでも結構です。

奈良県医師会 健康相談

相談日の種類	日時	予約
精神科に関する健康相談	4月2日（木） 10:00～11:00	必要
目に関する健康相談	4月14日（火） 14:00～15:00	不要
内科疾患に関する健康相談	4月27日（月） 14:00～15:00	必要

◆場所

奈良県医師会館1階
県民健康サービス室
（橿原市内膳町5-5-8
近鉄大和八木駅から北へ徒歩7分）

◆**問い合わせ先** 奈良県医師会各主催部会
☎0744 (22) 8502 ☎0744 (23) 7796

◆**申し込み・問い合わせ先**
〒635-0821 広陵町大字
笠161番地2 保健センター
☎(55)6887
Eメール hokeniseika@town.nara-koryo.lg.jp

募集・お知らせ

「福祉タクシー利用券」の交付について

心身障がい者（児）の方に対して、タクシーの基本料金を助成する「福祉タクシー利用券」を交付します。

◆対象者

町内に住所を有し、「身体障害者手帳1級及び2級」または「療育手帳A（A1、A2）」に該当されている方

◆申請方法

「身体障害者手帳」または「療育手帳」と印鑑をお持ちのうえ、福祉課までお越しください。

※現在お使いいただいている「福祉タクシー利用券」（緑色）は、4月1日以降使用できませんので、ご注意ください。

◆問い合わせ先

福祉課 障がい福祉担当（さわやかホール内）

☎（55） 6771
☎（54） 5324



平成27年度手話奉仕員養成講座 受講生募集

★入門課程（全23回）

◆日時

5月9日（土）～10月17日（土）
毎週土曜日 午前10時～正午
（8月15日は休講）

◆場所

さわやかホール

◆講義内容

○技術編 表現の基礎練習など
○講義編 聴覚障がいの基礎知識や手話の基礎知識、聴覚障がい者の生活

◆対象者

町内在住・在勤・在学の18歳以上で初心者の方

◆定員

30人（先着順）

◆費用

3,240円（税別、入門・基礎共通テキストDVD付）

★基礎課程（全28回）

◆日時

5月7日（木）～11月19日（木）
毎週木曜日 午後7時～9時
（8月13日は休講）

◆場所

さわやかホール

◆講義内容

○技術編 手話の基本文法など
○講義編 障がい者福祉の基礎や聴覚障がい者の活動と福祉制度、ボランティア活動

◆対象者

町内在住・在勤・在学

の18歳以上で、入門課程を修了された方

◆定員

20人（先着順）

◆費用

3,240円（税別、入門・基礎共通テキストDVD付）
※昨年の共通テキストをお持ちの方は、テキスト代不要です。

◆受講申し込み先

町内在住・在勤・在学であることが証明できるものをお持ちのうえ、社会福祉協議会にお申し込みください。

◆申し込み締切日

5月1日（金）

◆その他

申し込み人数の状況により、講座を中止する場合があります。

◆問い合わせ先

広陵町社会福祉協議会（さわやかホール内）

☎（55） 8300
☎（55） 6585

行政相談委員の再任について

河野瀬照美さんと福西博一さんが、引き続き広陵町担当の行政相談委員として、総務大臣から委嘱されました。任期は平成27年4月1日から平成29年3月31日までです。

行政に対してわからないことや

困っていることがありますたら、お気軽に行政相談委員にご相談ください。相談は無料で、秘密は厳守します。

※毎月「今月の相談」に、相談委員の相談日時をお知らせいたします。（今月は24ページに記載）

第21回クリン&

歴史ウォーク開催

今回は、与楽寺を訪れるコースです。清掃活動をしつつ、文化財を見学します。また、健康ウォーキングやクイズ大会なども実施します。

◆日時

4月12日（日） 午前9時～午後1時30分 ※小雨決行

◆集合場所

エコー・マミ南館1階 ふるさと広場

◆コース

（約9キロメートル）
エコー・マミ↓与楽寺・東部農村公園↓エコー・マミ

◆対象者

小学生以上（家族づれの方、大歓迎です。）

◆定員

100人（予定）

◆参加費

無料

◆申し込み方法

電話またはエコー・マミのインフォメーションでお申し込みください。

◆問い合わせ先

エコー・マミ 営業所 ☎（55） 7770

**広陵中央公民館
文化教室・講座受講生募集**

◆参加資格

町内在住または在勤の方で、開催の期間中を通じて出席できる方
※同じ教室・講座を3年受講された方は、受講できません（実年学級を除きます）。

◆参加費 無料

※材料費などは実費負担となります（下記参照）。

◆申し込み締切日

○文化教室 4月11日（土）必着
※申し込みが多数のときは抽選となります。

◆申し込み方法

○実年学級 4月25日（土）必着
往復はがき（一人1教室につき1枚）に教室名・住所・氏名・電話番号を記入し、広陵中央公民館まで郵送してください。直接申し込みされる場合は、返信用はがきをご持参のうえ、広陵中央公民館までお越しください。（実年学級については、返信用はがきは不要です）
※実年学級に申し込みされる方で、老人クラブに加入されている方は、各地区老人クラブの運営委員を通じてお申し込みください。

☆☆☆ 開催教室一覧表 ☆☆☆

教室名	講師名	学習日時	回数	初回	定員	材料費
男の料理講習会	前山三代子さん	第3土曜日 10:30～13:45	6回	4/18	8人	5,250円 (6回分)
詩吟教室	東 養洲さん	第4土曜日 18:30～20:00	9回	4/25	20人	-
ハーブティー講習会 NEW (中学生も参加可)	笹川夕樹子さん	土曜日 10:00～11:30	6回	4/25	15人	800円 (6回分)
書道教室 (初級)	松村和彦さん	日曜日 13:30～15:30	8回	4/26	15人	-
茶道教室	表千家 竹村喜子さん	第1金曜日 13:30～15:30	10回	5/1	12人	5,000円 (茶菓子代 10回分)
俳画教室	有本恵美子さん	第3土曜日 9:30～12:00	10回	5/16	15人	1,000円 (10回分)

◆その他
※学習日時の週は、一部変更になります。
書道教室（中級）については、後日募集させていただきます。

◆申し込み・問い合わせ先

〒635-0821
広陵町大字笠382番地1
広陵中央公民館 ☎(55) 1181

教室名	期間	回数	内 容
実年学級 (60歳以上の 方対象)	5月～3月 随時開催	5回	高齢者の方が社会の変化に対応していく気力、体力、知力を養います。

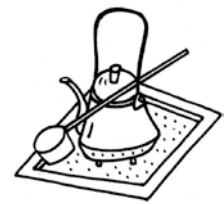

第38回 靴下の市&地域特産品 交流フェア開催!

◆日時 4月25日（土）・26日（日）
午前9時～午後3時30分 ※雨天決行

広陵町と言えば「靴下」。
町特産品の靴下を直接消費者に安く販売し、広陵町の靴下の良さを知っていただくために実施している、活気あふれるとても楽しいイベントです。
きっとお気に入りの靴下が見つかりますよ。

同時開催の「地域特産品交流フェア」では、県内外の市町村の特産品が販売されます。

◆場所 竹取公園 みんなの広場
◆問い合わせ先 広陵町商工会 ☎(55) 3535



明日香養護学校 学校見学会

奈良県立明日香養護学校では、肢体不自由部門と病弱部門の教育課程および学習内容などについて、理解を深めていただくことを目的に学校見学会を行います。

◆日時 5月28日(木)
午前9時から正午

◆対象 主に肢体不自由を有する幼児児童生徒の保護者・県内に在住する病弱教育対象の生徒の保護者

※肢体不自由の方や病弱教育対象の方に対する教育相談も行っています。相談日など、詳しくはお問い合わせください。

◆問い合わせ・申し込み先
県立明日香養護学校

(高市郡明日香村川原410)
☎0744(54)3380

※学校の概要については、ホームページをご覧ください。

<http://www5.kcn.ne.jp/~kameisi1/>



第4回要約筆記者養成講座 (手書きコース開催)

◆会場

○第1・2・3土曜日

奈良県心身障害者福祉センター

○第4土曜日

奈良県聴覚障害者支援センター

◆募集人数 20人(定員に関わらず選考を実施)

◆選考日時 5月16日(土)午後1時

◆選考会場 奈良県聴覚障害者支援センター 研修室

◆応募条件

全日程に出席でき、修了・認定試験後、活動の意思がある方

◆受講料 5,000円(テキスト代は別途必要)

初回に一括でお支払いください。

◆申し込み方法 所定の様式をホームページからダウンロードし、持参・郵送・ファックスのいずれかの方法でお申し込みください。

◆申し込み期限 5月10日(日) 厳守

◆申し込み・問い合わせ先

〒634-0061

橿原市大久保町320番地11

奈良県聴覚障害者支援センター

☎0744(21)7880

シルバー人材センターからのお知らせ

★「子育てサポート」をご利用ください。

◆対象 生後6か月から小学校中学年

◆利用期間 午前10時～午後3時

※休日および時間外についてはご相談ください。

◆場所

広陵町子育て支援施設「ポケット」見立山公園内

◆申し込み・問い合わせ先

子育て支援施設「ポケット」 ☎(55)4183

シルバー人材センター会員大募集中!

◆募集職種

除草・せん定(植木の手入れ)・草刈・民間事業所などの仕事を希望される会員を募集しています。

★シルバー入会説明会

◆日時 4月1日(水)、15日(水) 午後1時30分～

★パソコンサポート無料体験教室

◆日時 4月23日(木)午後1時30分～(先着3人)

◆場所 シルバー事務所 ◆対象 初心者の方

※事前に参加のご連絡をお願いします。

まずはお電話ください。

◆問い合わせ先

(公社)広陵町シルバー人材センター事務所

☎(55)8265

要約筆記者日程

開催日	曜日
6/6・13・20・27	毎週土曜日 (全42回) ○10:00 ～12:00 ○13:00 ～15:00
7/4・11・18・25	
8/1・8・22	
9/5・12・19・26	
10/3・10・17・24	
11/7・14	

FAX 0744(21)7888
ホームページ <http://www.nds-center.nara.jp/>

広告

平成27年度「はなまる広場」「ほっぴすてつぷ」参加者募集

楽しい活動を通して親子で仲間作りをしませんか?

①はなまる広場(定員10名) 参加費500円

対象者:発達に不安を抱える小学2年生までの子ども、保護者、兄弟
日時:8月27日(木)、12月5日(土)、3月31日(木) 午前10時～12時

②ほっぴすてつぷ(定員25名) 年会費3,000円、参加費300円

対象者:発達に不安を抱える小学生以上～成人の方、保護者、兄弟
日時:毎月第3土曜(年12回) 午前10時～12時

各内容:音楽療法・お菓子作り他

各場所:さわやかホール・中央公民館

問合せ先 広陵町寺戸438-1 電話/FAX(56)2580

NPO法人つくし野会

第57回春季町民総合体育大会参加者募集

日頃の練習の成果を試してみませんか？

- ◆総合開会式 4月19日(日) 午前8時30分から
※参加選手と関係者は午前8時に集合してください。
- ◆場所 広陵健民運動場
- ◆参加資格 町内在住者または町内在勤者
※競技種目により参加に関する要項が違いますので、詳しくは事務局へお問い合わせください。
- ◆申し込み締切日 4月14日(火)

開催日	開催種目	開催場所
4/19(日)	卓球	真美ヶ丘体育館
	バレーボール	中央体育館
	柔道	中央体育館格技場
	バスケットボール	北体育館
	バドミントン	真美ヶ丘中学校体育館
4/19(日) ※予備日 4/26(日)	ソフトテニス	健民テニスコート
	ソフトボール	広陵中学校
	テニス	真美ヶ丘テニスコート
4/19(日)・26(日) ※予備日 5/3(日)	軟式野球	健民運動場
4/26(日)	ゲートボール	広陵グリーンドーム

◆申し込み・問い合わせ先

広陵中央公民館内体育協会事務局
☎(55) 1181・4414



一般公開が行われます

与楽寺十一面観音立像

国の重要文化財に指定されている与楽寺十一面観音立像(大字広瀬区所有)の一般公開が行われます。マユミの木を使い、頭上から台座まで一材から彫りだし、冠や首飾りなどが精緻に彫刻されています。遣唐使が持ち帰った可能性がある非常に貴重な仏像です。

◆日時 4月21日(火) 午前10時～午後3時
※当日は、広瀬与楽寺の「春の大祭」が行われます。

◆拝観料 無料

◆問い合わせ先 文化財保存課

☎内線1351・1352



ご寄付ありがとうございました

一般寄付

○匿名希望の方

2月23日に来庁され、地域に役立ててください、とご寄付をいただきました。

皆さまの温かいお気持ちにお応えできるよう、さまざまな福祉事業で大切に使用させていただきます。

◆問い合わせ先 広陵町社会福祉協議会

☎(55) 8300

歩け歩こう会参加者募集

「ダイヤモンドレール(金剛葛城自然歩道)」

金剛葛城山系の稜線を縦走する長距離自然歩道を歩いてみませんか。

歩け歩こう会では、奈良県香芝市の屯鶴峯から大府和泉市の槇尾山までのコース約45キロを全3回に分けて踏破します。

◆日時 5月16日(土)

○荒天の場合は、5月23日(土)に延期

○集合場所・時間 広陵中央公民館に午前6時30分

◆コース ダイヤモンドレール(歩行時間約7時間30分)
広陵中央公民館～(バス)～屯鶴峯登山口→(約18km)→水越峠登山口～(バス)～広陵中央公民館(広陵中央公民館で午後6時解散予定)

◆定員 40人

◆持ち物 弁当、水筒、タオル、帽子、防寒着、雨具など

◆参加費 1,000円(保険料含む)

◆参加資格 町内在住者または在勤者(20歳以上)

◆申し込み方法 往復はがき(1枚につき2人まで)に「歩け歩こう会参加」・参加者全員の住所・氏名・年齢・電話番号をご記入のうえ、郵送してください。直接申し込みされる場合は、返信用はがきをご持参ください。

※申し込み多数のときは抽選となります。

◆申し込み期限 4月14日(火)必着

◆その他

※歩きやすい服装・靴(登山靴)でご参加ください。杖などをお持ちの方は、持参してください。

※2回目以降、申し込み者多数の場合は、参加経験者を優先します。

◆参加申し込み・問い合わせ先

〒635-0821

広陵町大字笠382番地1

広陵中央公民館内体育協会事務局

☎(55) 1181・4414



広陵パークゴルフコース 月例杯参加者募集

広陵パークゴルフコースでは、毎月第2土曜日に月例杯を開催しています。

◆日時 4月11日(土)

○開会式 午前8時40分 ○競技開始 午前9時

○終了予定 正午(終了後表彰式)

※雨天決行(警報発令時は中止します)

◆場所 広陵パークゴルフコース
(広陵町大字百済2438番地1)

◆参加費

○町内の方 1,100円 ○町外の方 1,700円

※プレイ代・賞品代が含まれています。

※キャンセルされた場合、料金の発生する可能性があります。ご了承ください。

◆申し込み期限 4月7日(火)

◆申し込み方法 直接お申し込みください。

◆申し込み・問い合わせ先

広陵パークゴルフコース ☎(55) 8957

※ 1年間の情報を掲載しています。保存版として各家庭で保管してください。
 ※ 内容が未定の部分については、直接各保育園にお問い合わせください。

★**にここ広場 真美北保育園** 広陵町馬見北5丁目13番3号 ☎ (55) 7088

対象者：未就園児と保護者

日	時	活動内容	申込日	備考
4/27(月)	9:30～11:30	はじめまして(仲良し遊び)	各日3日前までにお申し込みください。 ※欠席する場合は、当日9:30までにご連絡ください。	園庭開放 活動日の活動終了後11:30まで ※動きやすい服装でご参加ください。
5/11(月)		サーキット遊びをしよう(一本橋・すべり台など)		
7/13(月)		砂・水にふれよう		
9/7(月)		体操・親子フォークダンスなどを楽しもう		
11/25(水)		手づくりおもちゃを作ろう		

★**つぼみの会 馬見労務保育園** 広陵町大字平尾 546 番地 ☎ (55) 1027

対象者：未就園児と保護者

	日	時	活動内容	申込日	備考
第1期	5/13(水)・27(水) 6/3(水)・11(木)	9:30～11:45	ふれあい遊び・サーキット遊び・水遊びなど	5/8(金) 10:00～	※各期定員は20人です。(先着順) ※電話での受付はできません。直接、保育園でお申し込みください。 ※育児・子育て相談、お気軽にお申し出ください。 園庭開放 土・日・祝日を除く 10:00～11:00
第2期	9/2(水)・17(木) 10/16(金)		運動会ごっこ・リトミック遊びなど	8/27(木) 10:00～	
第3期	H 28/ 1/13(水)・ 20(水)・28(木)		お正月遊び・リズム遊び・制作遊びなど	1/7(木) 10:00～	

★**にここ広場 常葉保育園** 広陵町大字百済1779番地3 ☎ (55) 3201

対象者：未就園児と保護者

日	時	活動内容	申込日	備考
5/8(金)	9:30～11:30	はじめまして(自己紹介・ふれあい遊び)	各日3日前までにお申し込みください。 ※欠席する場合は、当日9:30までにご連絡ください。	園庭開放 活動日の活動終了後11:30まで ※動きやすい服装でご参加ください。
6/16(火)		いっぱい体を動かそう(サーキット・体操)		
7/21(火)		いっしょに水遊びをしよう		
10月ごろ(未定)	元気いっぱい運動会(いっしょに参加する種目もあります)			
11/6(金)	9:30～11:30	歌・楽器遊びを楽しもう		

★**ぽかぽか広場 ひだまり保育園** 広陵町大字三吉1874番地2 ☎ (55) 7575

対象者：未就園児と保護者

日	時	活動内容	申込日
6/9(火)	10:30～11:30	はじめまして ふれあい遊び	各日3日前までにお申し込みください。 ※夏祭りのみ、1週間前までにお申し込みください。
7/23(木)		水遊び	
8/22(土)	16:30～	夏祭り	
10月下旬(予定)	9:30～11:30	運動会	
12/25(金)	10:00～11:30	クリスマス会	

ひだまり保育園は、4月1日開園です!



完全保存版！子育て支援情報

保育園



★ひまわり広場 広陵南保育園 広陵町大字南郷1150番地 ☎ (55) 2095

対象者：保育園に通っていない1歳～3歳のお子さんと保護者

日 時	活動内容	申込日	備 考
5/26 (火)	お友だちになろう (自己紹介など)	その都度、前日までに電話でお申し込みください。	園庭開放 毎週水曜日 10:00～11:00 (6月から)
6/18 (木)	リズム・ふれあい遊び		
7/7 (火)	七夕まつり会		
8/5 (水)	夏の遊び		
10/3 (土) (予定)	運動会 (競技にも参加してみよう)		
11/7 (土)	おやこのつどい		

★わんぱく広場 広陵北保育園 広陵町大字弁財天305番地 ☎ (56) 2337

対象者：保育園に通っていない1歳～3歳のお子さんと保護者、地域の60歳以上の方

日 時	活動内容	申込日	備 考
6/4 (木)	はじめまして、いっしょに遊びましょう (自己紹介・ふれあい遊びなど)	6/1(月)～3(水) 9:00～17:00	園庭開放 毎月第2・第4木曜日 10:00～11:00 (6月から)
7/4 (土)	お楽しみ会	不 要	
8/6 (木)	夏の遊びを楽しみましょう (水遊び・しゃぼん玉・小麦粉粘土など)	8/3(月)～5(水) 9:00～17:00	※おじいちゃん、おばあちゃんもかわいい子どもたちと一緒に遊びませんか。 お申し込みをお待ちしています。
10月上旬 (予定)	運動会	不 要	
11/5 (木)	みんなで散歩に行きましょう	11/2(月)・ 11/4(水) 9:00～17:00	
H28 2/13 (土)	生活発表会 (はしお元気村多目的ホール)	不 要	

★にこにこ広場 広陵西保育園 広陵町馬見南3丁目9番8号 ☎ (55) 1987

対象者：未就園児と保護者

日 時	活動内容	申込日	備 考
5/18(月)	ふれあい遊びを楽しもう (うた遊び・わらべうた遊びなど)	各日3日前までにお申し込みください。 ※欠席する場合は、当日9:30までにご連絡ください。	園庭開放 活動日の活動終了後11:30まで ※動きやすい服装でご参加ください。
6/8(月)	サーキット遊びをしよう (坂道、階段、一本橋など)		
7/27(月)	しゃぼん玉・水遊びを楽しもう ※タオル、着替えを用意してください。		
10/15(木)	いっぱい体を動かそう (体操、親子フォークダンスなど)		
11/16(月)	手づくりおもちゃを作ろう		

消費生活相談

20歳を過ぎたら気をつけて！

若者に目立つトラブルの特徴として、友人や知人からの儲け話が多いことが挙げられます。

①友人から誘われ出向いた先で投資用教材のDVDを購入するよう勧誘された。断りきれずに契約に同意したところ、指定された学生ローン2社から「時計を買う」名目で総額60万円借りよう指示され、お金を渡した。

②20歳になったばかりの大学生の息子がクレジットカードを作りたいと言ってきた。友人から紹介されたアルバイトに必要なという。「最初に20万円投資したら毎月いくらもらえる」と説明されたらしい。

①のような場合、友人と販売事業者と一緒に勧誘するため、非常に断りにくい状況になり、契約してしまうことが多いようです。しかし、実際に投資で儲かることはなく借金だけが残ってしまいます。

②のような場合、大学の友人という身近な人からの紹介です。アルバイトと言っていますが実際に働くのではなく、クレジットカードを作らせ、キャッシングでお金を借りさせてそのお金を集めることが目的のようです。

こうした相談の被害者は半数近くが20歳です。自分で契約したことがほとんどなく、契約書面の意味や、借金をすることの重大性をまだ理解できていないところを狙われています。勧誘の際、「もう大人なのだから親に相談せず自分で決めろ」などと言われることもあるようですが、その場で契約をせず、必ず誰かに相談しましょう。



◆問い合わせ先 地域振興課 ☎内線 1163

国保中央病院だより

「救命時におけるAEDの役割」

臨床工学技士 石井 忠宜

AEDは、自動体外式除細動器といい、体に貼った電極から自動的に心臓の状態を解析し、「心室細動」という不整脈を起こしていれば、強い電流を流して心臓の状態を正しい状態に戻します。近年では、役場や学校などの公共機関、駅やホテルなどでも広く設置されています。

日本では、救急車が現場へ到着するまで平均約7分を要しますが、早期にAEDを使用することで、救命率が数倍高くなることが明らかになっています。

倒れている方がいれば、

- ①意識があるかないか話しかけます。
- ②周りの人に救急車を呼んでもらいます。
- ③呼吸の確認を行い、呼吸をしていない場合は、気道の確保を行い、人工呼吸を行います。
- ④心臓マッサージを行います。
- ⑤AEDで心臓に電気ショックを与えます。

AEDの使用方法は、各メーカーによって少し使い方が異なりますが、基本的に、

- ①電源を入れます。
- ②電極パッドを描かれた位置に貼り付けます。
- ③心臓の状態が解析され、除細動が必要な場合、音声ガイダンスに従って、指定のスイッチを押します。

※解析中や除細動時は傷病者から離れてください。

除細動時は、強い電気ショックがあります。回復しても、救急隊到着までは、電極パッドは貼ったままにしてください。操作は説明書もついており、簡単です。ためらわずに早期に行いましょう。

各地の消防本部や日本赤十字社の支部が救命講習会を開催していますので、講習を受けてみてはいかがでしょうか。



◆問い合わせ先

国保中央病院 ☎0744 (32) 8800

皆さん、こんにちは。時代に
取り残されたガラケー男、広報
担当です。
今月は、町制60周年というこ
ともあり、広報も「開始記念号」
として随所に60周年の記事を掲
載しました。いろいろ入れすぎ
て見にくくなっていたら、ゴメ
ンナサイ。
皆さんは「60歳」と聞いて、
ピンときますか？僕にすれば
半分にすら到達していないの
で、あまり実感はありませんが
……。一般的には、還暦です。
退職年齢でもありますね。
昔は、60歳といえは、「高齢者」
だったようですが、今は元気な
方ばかりですよ。逆に若者
の方が、生氣・活力がないかも
しれません。
広陵町も60歳を迎えます。も
ちろん人間とは違いますが、町
としてはだいぶ成熟した大人と
いえます。
それでも、いつまでもフレッシ
ュな広陵町であるよう、微力
ながらがんばります！
ぜひ様々な町制60周年事業に
ご参加ください！（事業はP3
に記載しています）

担当の
和やか
編集後記



「広陵町
60歳」

図書館だより

申し込み・問い合わせ先
図書館 ☎55-4946

～ 一般書 ～

111歳、いつでも今から

著者/後藤はつの 出版社/河出書房新社【289.1ゴ】

73歳から絵を習い始め、80歳から99歳まで油絵を描き続け、100歳を超えてからも、個展の開催や新たに始めた百人一首で大忙し。新しいことを始めるのに年齢なんか関係ない、笑顔の素敵なスーパーレディの生き方を紹介します。

朝ごはんの本

著者/星野奈々子 出版社/柘出版社【596ホ】

朝ごはんは、脳を目覚めさせ、体を活動的にする大切な栄養源です。時間がないと思う方でも無理なく作ることができるレシピが、種類も豊富に掲載されています。4月に入って始まる新生活を応援する一冊です。

小説土佐堀川

著者/古川智映子 出版社/潮出版社【Fフ】

未だ封建社会の影響が強く残り、女性が社会に出るなんて考えられない明治時代。その中において、炭鉱、銀行、生命保険事業など新事業にチャレンジした女性、広岡浅子の一生を描いた、平成27年度後期連続テレビ小説の原案本です。

◆ 図書館司書のおすすめ新着書籍

※【000.0ア】は図書分類番号です

～ 児童書 ～

タンポポのずかん

監修/小川 潔 出版社/金の星社【479タ】

春を代表する花の一つであるタンポポ。でも、タンポポって、一体どんな花なのでしょう。この本には、タンポポの成長や花の構造、外来種と在来種の違い、育て方や観察方法などを豊富な写真と絵で解説しています。

1週間の物語

編集/日本児童文学者協会 出版社/偕成社【913イ】

あこがれていた私立中学の受験に落ちたいちか。春休み、何もする気が起きない彼女は、おかさんからもらったスマートフォンで、毎日公園の木の下で自分の撮影を始めて……。 「1週間」というテーマで書かれた、5つの物語をお楽しみください。

ティモシーとサラちいさなとしょかん

著者/芭蕉みどり 出版社/ポプラ社【Eバ】

むかしこねずみのティモシーとサラのとなりに住んでいたトムさんは、周りのみんなに本を読んでもらいたいと、図書館をつくりました。図書館を利用した2人とみんなは、自分たちにも読んでもらいたい本があることに気づきます。

図書館情報コーナー 〈4月分〉

読書通帳の実施について

◆内容 読んだ本を記録して、今後の読書の参考にしませんか？

図書館では「読書通帳」をお配りします。利用者カードを持参し、図書館窓口までお越しください。

◆開始時期 5月1日(金)から

◆対象 町立図書館利用者(登録者)

◆配布場所 図書館相談カウンター

図書館講座受講生募集

「親子で絵本を楽しもう」

◆内容 絵本は子どもの心を育てます。そして、大人の心にもあたたかい感動を残してくれます。小さな子どもにお勧めしたい本と、大人の方にも楽しんでいただける絵本を紹介します。

◆日時 4月26日(日) 午後1時30分～3時

◆場所 視聴覚室

◆対象 幼児～小学2年生までの子どもと保護者

◆定員 20組(先着順)

◆講師 藤井幸子さん(野の花ぶんこ)

◆申し込み受付 4月7日(火)から

赤ちゃんから絵本を楽しもう!

◆内容 赤ちゃん向けの絵本を自由に手にとって読んだり借りたりすることができます。おはなし会や手あそびも行います。

◆日時 4月2日(木)・4月16日(木)

午前10時30分～11時30分

◆場所 視聴覚室

※毎月第1・3木曜日開催(祝日は除く)

金曜名画劇場においでよ!

◆上映日

○4月3日(金)

「明日を夢見て」
(1995年・カラー版)

○5月1日(金)

「人生、いろどり」(2012年・カラー版)

◆上映時間 午前10時～

◆場所 視聴覚室

◆定員 50人(先着順)

◆申し込み

・4月3日上映分…受付中

・5月1日上映分…4月3日(金)から

今月の相談

相談名	相談日時 ※祝日は休み	相談場所	問い合わせ先
法律相談	4月15日 (毎月第3水曜日) 9:30 ~ 12:30	グリーンパレス 4階	福祉課 ☎ (55) 6771 ※事前予約が必要です。 予約受付開始日 4/7 (火) 8:30 ~ ※土・日・祝日は除きます。 ※定員になりしだい締め切ります。
心の健康 相談室	月～金曜日	電話受付 ※希望で来所も 受け付けます。	心の健康相談室 ☎ (54) 0220
消費生活 相談	広陵町 毎週木曜日 13:00 ~ 16:00	さわやかホール	地域振興課 ☎ (55) 1001 (内線1163) 相談電話
	香芝市 毎週火・水・金 (広陵町の方も利用できます) ①10:00 ~ 12:00 ②13:00 ~ 15:00	香芝市役所	広陵町 ☎ (55) 1001 (内線2142) (電話は相談時間内のみ) 香芝市 ☎ (76) 2001
行政相談委員 定例相談所	毎月第2・4木曜日 13:00 ~ 16:00	さわやかホール 1階 相談室	住民課 ☎ (55) 1001 (内線1138・1150) さわやかホール (相談時間内のみ) ☎ (55) 4010

相談名	相談日時	相談場所	対象者
心の 相談室	4/13 (月) 9:15 ~ 12:45	広陵中学校 北館 1階 カウンセリング室	小・中学生と その保護者
	4/27 (月) 13:45 ~ 17:15	真美ヶ丘中学校 3階 カウンセリング室	
まなび 相談室	4/13 (月) ①13:45 ~ ②15:30 ~	広陵中学校 北館 1階 カウンセリング室	3歳児から中学生まで とその保護者
子ども と親の 相談	毎週水・金曜日 9:30 ~ 12:30	広陵東小学校	教育相談に関する 問い合わせ先 学校教育課 ☎内線1287
	毎週水・金曜日 9:00 ~ 12:00	広陵西小学校	
	毎週火・金曜日 9:00 ~ 12:00	広陵北小学校	
	毎週火・水曜日 9:00 ~ 12:00	真美ヶ丘第一小学校	
	毎週月曜日 9:30 ~ 12:30		
	毎週木曜日 9:30 ~ 12:30	真美ヶ丘第二小学校	

ひな祭帯を低めに孫の家
背負ふ物一つ落として梅見かな
渦生みの海を見下ろし春渡る
しじみ網納屋に残りて父祖の家
逢う人のいる幸せや梅日和
琴の音のなつかしい曲梅見茶屋
門前の風を薫らす沈丁花
啓蟄やすこしいびつなオムライス
薔薇の芽の夜来の雨に光りをり
桃節句風と話してみたくなる
二上に入り日迎える涅槃西風
蜩拾ひ川が大きく見えし頃
如月や揺れてきらりと耳飾り
捨てられて恋して老いて唯の猫
早春の妻籠の宿の漫ろかな

外川 田鶴子
豊田 昌代
中川 草汀
中北 佳恵
中村 節子
西島 ミヨ子
狭間 敦子
宮田 佳江
村本 知寿子
安井 京子
和田 与吉郎
麻生 郁世
有本 恵美子
池嶋 庄市
池端 英子

俳句コーナー

四季の歌

心映の投句
俳句・短歌教室の詠歌紹介



人のうごき (町の人口)

町の人口	- population -
平成 27 年 2 月末現在 (前月比)	
人口	34,889 人 (+ 66 人)
男	16,777 人 (+ 31 人)
女	18,112 人 (+ 35 人)
世帯	12,394 世帯 (+ 36 世帯)

主な電話番号 - telephone -

- 役場 (代表) ☎ (55) 1001
- さわやかホール ☎ (55) 4010
- 福祉課 ☎ (55) 6771
- 子ども支援課 ☎ (55) 6820
- 保健センター ☎ (55) 6887
- 社会福祉協議会 ☎ (55) 8300
- 上下水道部 ☎ (55) 2234
- グリーンパレス ☎ (55) 5755
- クリーンセンター ☎ (57) 2000
- 図書館 ☎ (55) 4946
- 中央公民館 ☎ (55) 1181
- 中央体育館 ☎ (55) 4414
- はしお元気村 ☎ (57) 3232
- 広陵パークゴルフコース ☎ (55) 8957
- シルバー人材センター ☎ (55) 8265
- 広陵消防署 ☎ (55) 4123
- 香芝警察署 ☎ (71) 0110
- 広陵交番 ☎ (55) 2754
- 馬見交番 ☎ (55) 4491
- 菅尾駐在所 ☎ (56) 2149

おかけ間違いのないように!



▲高田川の堤防の桜

平成 27 年度 口座振替引落日程表

引 落 日	諸税など
4月20日 (月)	幼稚園保育料 (4月分)
4月27日 (月)	上・下水道使用料
	墓地使用料
4月28日 (火)	保育園保育料 (4月分)
	学童保育料 (4月分) (放課後子ども育成教室利用料)
4月30日 (木)	住宅使用料 (4月分)
	固定資産税 (1期)

◆問い合わせ先

- 上・下水道使用料について
上下水道部 ☎(55) 2234
- その他諸税など
収納課 ☎内線1112～1117

**納期限を過ぎた納付書では納付できません。
金融機関やコンビニで納める場合は、納期限
にご注意ください。**

4月のながよし広場

開催日	4月14日・28日 (第2・4火曜日)
開催時間	9:30～11:30
場 所	さわやかホール4階大会議室
対象者	町内在住の就学までの親子
開催日	4月1日・2日・3日・8日・9日・10日・15日・16日・17日・22日・23日・24日・29日・30日 (毎週水・木・金曜日)
開催時間	9:30～12:00 13:00～16:00
場 所	はしお元気村
対象者	町内在住の就学までの親子

※奈良県北西部に警報が発令されている場合は、ながよし広場を中止する場合があります。
※状況が判断できない場合は、午前8時30分以降に下記までお問い合わせください。

◆問い合わせ先 子ども支援課 ☎(55) 6820



てんいち先生



〈5月は1日・2日の予定〉
作業の都合により、予定を
変更する場合があります。

◆大和清掃企業組合

☎(52) 3372

1日・2日収集地区

沢・大野・萱野・南・弁
財天・的場・大場・中・
寺戸・広瀬

23日収集地区

大垣内・正相・赤部
※大垣内地区収集は20日・
23日です。

20日収集地区

正相住宅・大垣内・斉音
寺・笠・笠東

16日収集地区

南郷・古寺・百済

13日収集地区

六道山・大塚・安部・平
尾・平尾住宅

☎(52) 2982

◆おおよまと環境整美事業 協同組合

4月の し尿収集予定

笹鳴の梢に消えて遊歩道

絵葉書のそこより匂ふ梅所

観梅や哀史の里に路線バス

角とれてやうやく春の土となる

啓蟄のゆるんでをりぬ釘穴

山肌を染め昇りゆく梅の花

米寿の膳紅梅一枝飾り置く

道草や下校途中の蛭取り

短歌コーナー

混沌こんとんの地球の果てに黒ごろも

覆面頭巾の顔があるとは

折々に文とどきを綴り級友は

電話じゃなくてメールじゃなくて

都祁の里に雪が積もりて樹々白し

きらりと輝く青空のもと

佐保姫のおでまし近くおしやれする

古希すぎてなお気持ち華やぐ

病院の待合室はみな無言

指休まずにスマホに夢中

つつましく従いおりしか郷に入り

襟元合わせチューリップ芽ぶく

岡田 瑤子

坂上美和子

志田 久仁

芝野 照子

島浦 澄子

菅野 順子

杉橋 実

園田 雅子

山本美喜子

和田 澄

中村美千代

南 ミツ子

村田 久子

森吉香代子

イチオシ!

町のニュースを
PHOT NEWS
写真で紹介

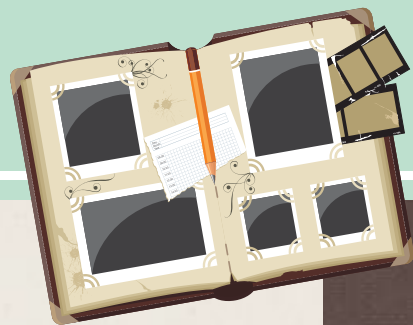

なつかしフォトアルバム

今年1月に町制60周年特別企画として、昔の写真を募集したところ、上村敏子さん(三吉)から写真の提供をいただきました。

①昔の広陵中学校にて

左の写真をご覧ください。これは、昭和27年ごろ撮影されたものです。上村さんが中学生の時の写真で、当時の広陵中学校の校庭で撮影したそうです。この時の中学校は現在の場所ではなく、足相の丘陵地帯にあったようです。樹木のすき間から当時の馬見町や瀬南村がよく見えます。

現在の場所は住宅地になってしまいましたが、昔の風景がよく分かる写真です。



広陵町が誕生するまで

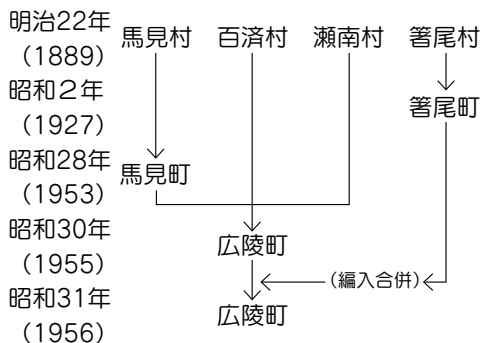

広陵町の由来……広瀬郡の丘陵地帯

「広陵」という名称は、1950(昭和25)年に馬見村・瀬南村・百済村の3村による組合立広陵中学校で初めて使用されました。その5年後に3町村が合併し、広陵町となりました。

上村さんの写真は、昭和27・28年に撮影されたものですので、広陵中学校ですが、「広陵町」ではないのです。

②馬見町制施行時の仮装行列

もう一つの写真をご覧ください。これは、馬見町制施行時に仮装行列が行われた時の写真です。

昭和28年5月に馬見村は馬見町となり、そのお祝いとして、広陵中学校の運動会の昼休みに余興で行われた、とのこと。上村さんによると、この仮装行列は、「赤部区民」だけだったようで、「当時は、赤部に四国から嫁いだ人がいて、その人が三味線や阿波踊りができる人で、一緒に練習をしていました。」と思いを語っておられました。

若い人はお年寄り風に、高齢者は若人に変装していたらしく、とてもユニークな場面を切り取った写真です。

